



Beter Zeker.

Technisch Bureau Verbruggen vzw. www.btvcontrol.be

- BTV Antwerpen
- BTV Brabant-Wallon
- BTV Brussel
- BTV Hainaut
- BTV Liège
- BTV Limburg
- BTV Namur / Luxembourg
- BTV Oost-Vlaanderen
- BTV Vlaams-Brabant
- BTV West-Vlaanderen

U. Ref.: \_\_\_\_\_ O. Ref.: \_\_\_\_\_ Verslagnr.: 73/140515/05

**PROCES-VERBAAL OVER HET ONDERZOEK VAN EEN ELEKTRISCHE LAAGSPANNINGSINSTALLATIE**

ADRES INSTALLATIE: Oude Putseken 54  
3140 Keerbergen

EIGENAAR: Van der Bijl

OPDRACHTGEVER: Elelwro Lens Marc

Adres: Heester v.d. Borchstraat 23/2

INSTALLATEUR: 2580 putte

Adres: \_\_\_\_\_

BTW of IK: BE 0630.256.708

EAN: \_\_\_\_\_  
Teller nr. \_\_\_\_\_  
Index: \_\_\_\_\_

**ALGEMENE BESCHRIJVING, KENMERKEN, ONDERZOEK EN METINGEN:**

Datum van het onderzoek: 15/05/14 Aard van het onderzoek: gelijkvormigheidsonderzoek - ~~eerste controle~~ - controlebezoek volgens: (AREI art. 270) (AREI art. 271) (AREI art. 276) (AREI art. 276bis) (ARAB art. 262) (K.B. 4.12.2012) (T.R. art. 231) (Voorschr. DNB)

Aard installatie: Nieuwe - Uitbreiding - Wijziging - ~~Voorlopig~~ - Verzwaring - ~~Verkoop woonruimte~~: Type der lokalen: Huishoudelijke

Begin werken: Fundering vóór-na 1.10.81 - Elektrische installatie vóór-na 1.10.81 - ~~1.10.83~~ AREI art.86 werkzaamheid / woning

Aansluiting: Spanning 3x400 V +N Bescherming van de aansluiting 63 A Aut Max

Voedingskabel hoofdbord: 4 x 16 mm<sup>2</sup> Alg. schakelaar: type ADJ

Type van de aardelektrode: lus - baren - ~~permanente aardelektrode~~ Schema: TT

Aantal borden: 3; Aantal eindstroombanen: 47; RA: 1,4 Ohm; RI tot 10 MOhm

Uitwendige invloedsfactoren: \_\_\_\_\_

BESCHRIJVING: \_\_\_\_\_

\_\_\_\_\_

\* Stroomkeringen: zie eendraadalemma's.

\_\_\_\_\_

UITGEVOERDE CONTROLES: zie verso

VASTGESTELDE INBREUKEN EN/OF NOTA'S: geen

PROCES-VERBAAL VAN HET
GEELIJKVORMIGHEIDSONDERZOEK
gezien op
de aangestelde van de stroomverdelers
naam:
handtekening:

- BESLUIT**
- 1. De installatie is **conform**. De ingangsklemmen van de algemene ADS werden verzegeld en de ééndraads- en situatieschema's werden voor gezien getekend. De installatie dient opnieuw gecontroleerd uiterlijk op 15/05/39 (art. 271 AREI) alsook vóór de ingebruikname van elke belangrijke wijziging of beduidende uitbreiding, uitgevoerd voor deze datum.
  - 2. De installatie is **niet conform**.
  - 3. De installatie mag in dienst blijven indien zonder vertraging wordt voldaan aan de vastgestelde inbreuken en de gepaste maatregelen getroffen worden opdat de installatie geen gevaar vormt voor personen of goederen. De installatie is **niet conform**. De installatie dient opnieuw gecontroleerd te worden door (hetzelfde) organisme uiterlijk op \_\_\_\_\_

**PLICHTEN VAN DE EIGENAARS, BEHEERDERS OF HUURDERS: ZIE KEERZIJDE.**

De agent-onderzoeker, (nr., naam, handtekening)  
73 JIGELH



voor de Directeur,

Maatschappelijke zetel: Neerveldstraat 109, bus 6, B-1200 Brussel



Het onderzoek gebeurt volgens werkinstructie 10le006 of 10le008 op basis van de hiervoor vermelde voorschriften.

**UITGEVOERDE CONTROLES.**

Tijdens het controleonderzoek van huishoudelijke installaties (art. 271)

- a) de controle van de uitvoering van de elektrische installatie overeenkomstig de schema's
  - b) de controle van de staat ( vasthechtingen, beschadiging, ...) van het vast geïnstalleerd elektrisch materieel in het bijzonder wat betreft de schakelaars, de stopcontactdozen, de aansluitingen in de verdeelborden, ...
  - c) de controle van de beschermingsmaatregelen tegen elektrische schokken bij rechtstreekse en onrechtstreekse aanraking
  - d) de controle van de werking van de differentieelstroominrichtingen via de eigen testinrichting
  - e) de controle van de foutlussen en de juiste aansluiting van de differentieelstroominrichtingen via de opwerking van een foutstroom van minimum 2,5 maal de gevoeligheid van het apparaat
  - f) de controle van de continuïteit van de equipotentiale verbindingen ( hoofd- en bijkomende ) en van de beschermingsgeleiders van de stopcontactdozen en van de vaste, vast opgestelde of verplaatsbare toestellen met vaste standplaats van de klasse 1
  - g) de visuele controle van vast of vast opgesteld materieel dat gevaar kan opleveren voor personen en goederen
  - h) de visuele controle van verplaatsbaar materieel dat gevaar kan opleveren voor personen en goederen
- Behoudens inbreuken, wordt de overeenstemming bevestigd tussen de geïnstalleerde beschermingsinrichtingen tegen overstroom en de doorsneden van de respectievelijke stroombanen die ze beschermen.

**5. PLICHTEN VAN DE EIGENAARS, BEHEERDERS, HUURDERS.**

- a) de verplichting het proces-verbaal van het controlebezoek te bewaren in het dossier van de elektrische installatie, samen met de ééndraadschema's en de situatieplannen
- b) de verplichting in het dossier elke wijziging aangebracht aan de elektrische installatie te vermelden
- c) de verplichting de Federale Overheidsdienst die Energie onder zijn bevoegdheid heeft onmiddellijk in te lichten over elk ongeluk aan personen overkomen en rechtstreeks of onrechtstreeks te wijten aan de aanwezigheid van elektriciteit
- d) de verplichting, wanneer er overtredingen zijn vastgesteld tijdens het controlebezoek, een nieuw controlebezoek te doen verrichten door hetzelfde erkend organisme om na te gaan of na afloop van de termijn van één jaar de overtredingen verdwenen zijn. Indien tijdens dat tweede onderzoek wordt vastgesteld dat er nog overtredingen overblijven, moet het erkend organisme een kopie van het proces-verbaal van het controlebezoek sturen naar de Algemene Directie Energie die belast is met het hoog toezicht op de huishoudelijke elektrische installaties.

Betekenis van de nota's: betreffen gebreken die geen invloed hebben op de besluitvorming, vaststellingen die buiten het kader van onderzoek vallen maar een gevaar inhouden voor de veiligheid, of organisatorische gegevens.

\_\_\_\_\_  
 \_\_\_\_\_  
 \_\_\_\_\_

**BTV Antwerpen**

Van der Sweepstraat 3 bus 44, 2000 Antwerpen  
 T: 03 216 28 90, F: 03 238 86 65  
 E: [btv.antwerpen@btvcontrol.be](mailto:btv.antwerpen@btvcontrol.be)

**BTV Brussel**

Ruisbroekstwg. 75, 1190 Brussel  
 T: 02 230 81 82, F: 02 230 80 08  
 E: [btv.brussel@btvcontrol.be](mailto:btv.brussel@btvcontrol.be)

**BTV Oost-Vlaanderen**

Brusselsesteenweg 326, 9090 Melle  
 T: 09 252 45 45, F: 09 252 50 50  
 E: [btv.oostvlaanderen@btvcontrol.be](mailto:btv.oostvlaanderen@btvcontrol.be)

**BTV Brabant-Wallon**

Av. Wilmart 129 boîte 1, 1360 Perwez  
 T: 081 65 84 59, F: 081 65 84 78  
 E: [btv.brabantwallon@btvcontrol.be](mailto:btv.brabantwallon@btvcontrol.be)

**BTV West-Vlaanderen**

Jan Breydelstraat 98, 8530 Harelbeke  
 T: 056 70 54 05, F: 056 70 54 22  
 E: [btv.westvlaanderen@btvcontrol.be](mailto:btv.westvlaanderen@btvcontrol.be)

**BTV Liège**

Rue Julien d'Andrimont 1, 4000 Sclessin-Liège  
 T: 04 253 19 72, F: 04 225 01 58  
 E: [btv.liege@btvcontrol.be](mailto:btv.liege@btvcontrol.be)

**BTV Limburg**

Sint-Janstraat 57, 3583 Paal  
 T: 011 42 18 34, F: 011 45 44 83  
 E: [btv.limburg@btvcontrol.be](mailto:btv.limburg@btvcontrol.be)

**BTV Namur / Luxembourg**

Avenue du Sainfoin 25, 5590 Ciney  
 T: 083 21 35 27, F: 083 21 45 17  
 E: [btv.namur@btvcontrol.be](mailto:btv.namur@btvcontrol.be)

**BTV Vlaams-Brabant arr. Leuven**

Leuvensesteenweg 383 bus 1, 3200 Aarschot  
 T: 016 63 47 45, F: 016 63 12 21  
 E: [btv.vlaamsbrabant@btvcontrol.be](mailto:btv.vlaamsbrabant@btvcontrol.be)

**BTV Hainaut**

Rue des Bureaux 1a, 7160 Chapelle-lez-Herlaimont  
 T: 064 33 64 55, F: 064 33 05 08  
 E: [btv.hainaut@btvcontrol.be](mailto:btv.hainaut@btvcontrol.be)

# Bord III

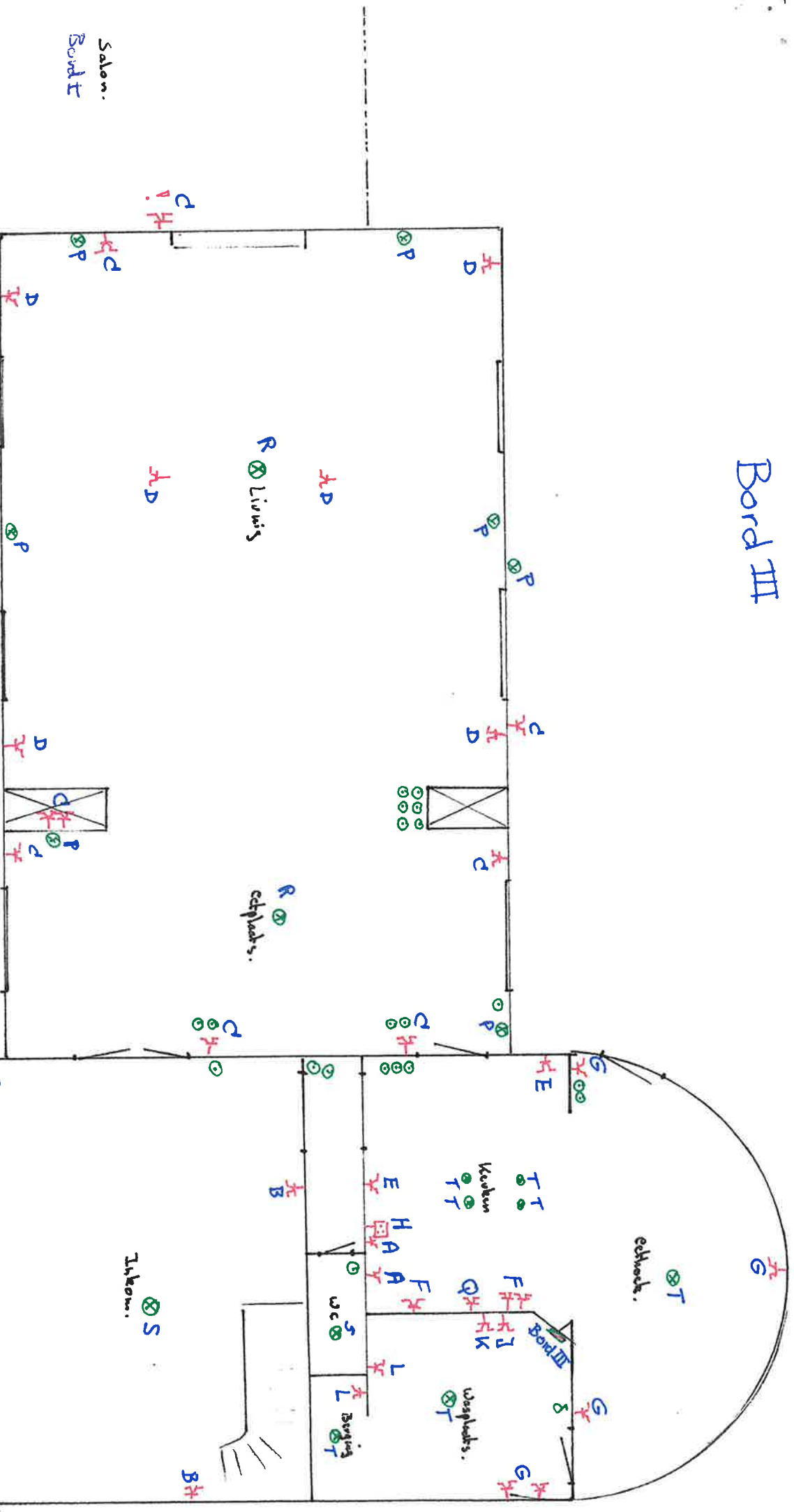

Salam.  
Bord I

ELEK, LENS MARC  
M V D BORGHSTR, 23/1  
2580 PUTTE  
RTW BE 0030.258.708

Woning: Oude Paltsbaan 54  
3140 Keerbergen

*[Handwritten signature]*

AGENT: ONMELERZONAF  
SEKRES: ONMELERZONAF  
KANTOR: ONMELERZONAF

15/05/14

# Bord III

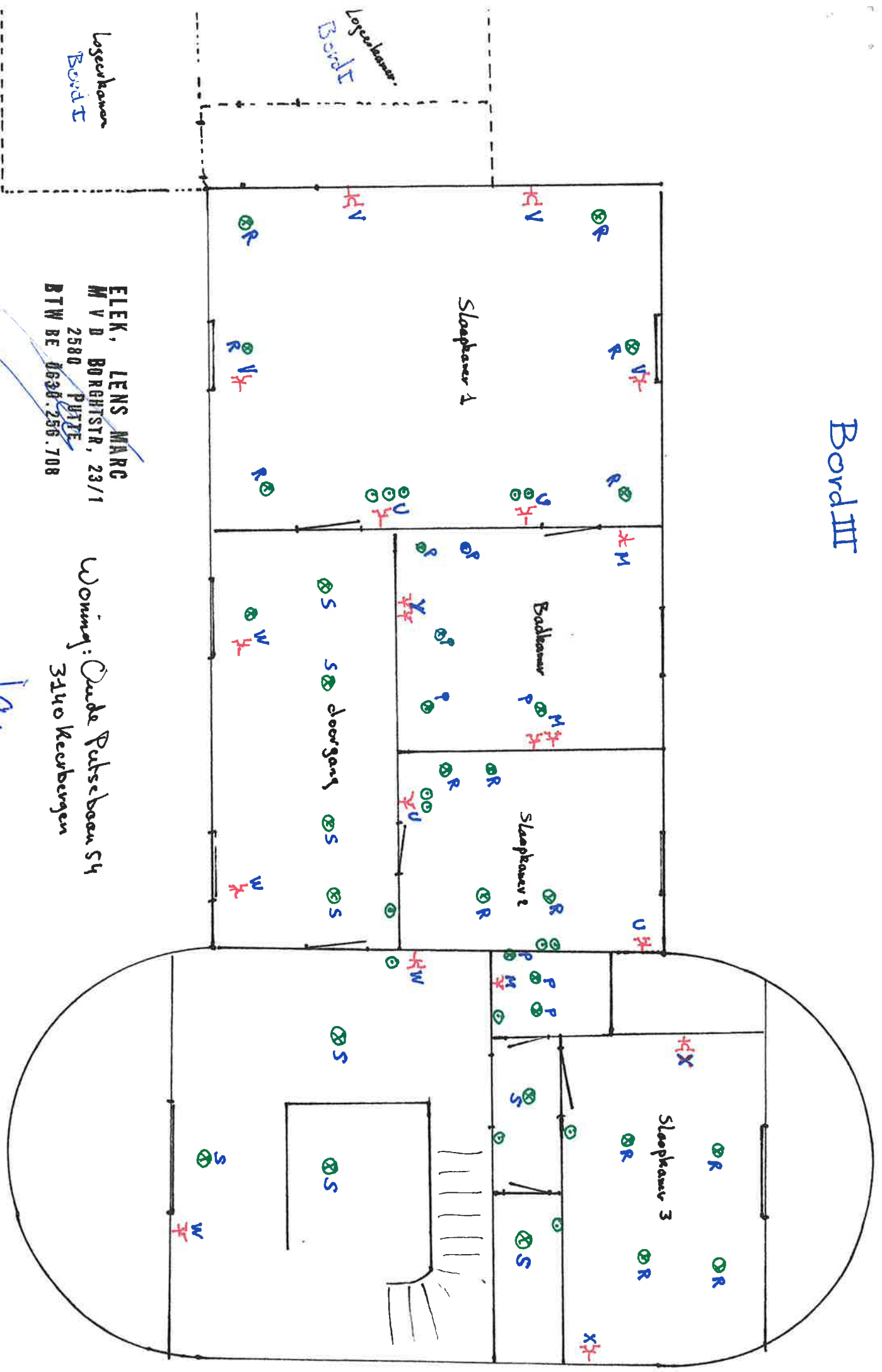

ELEK, LENS MARG  
 M V D BORGHSTR, 23/1  
 2580 PUTTE  
 BTW BE 0630.256.708

Woning: Oude Putselbaan 54  
 3440 Keerbergen

*Handwritten signature*

Bord III

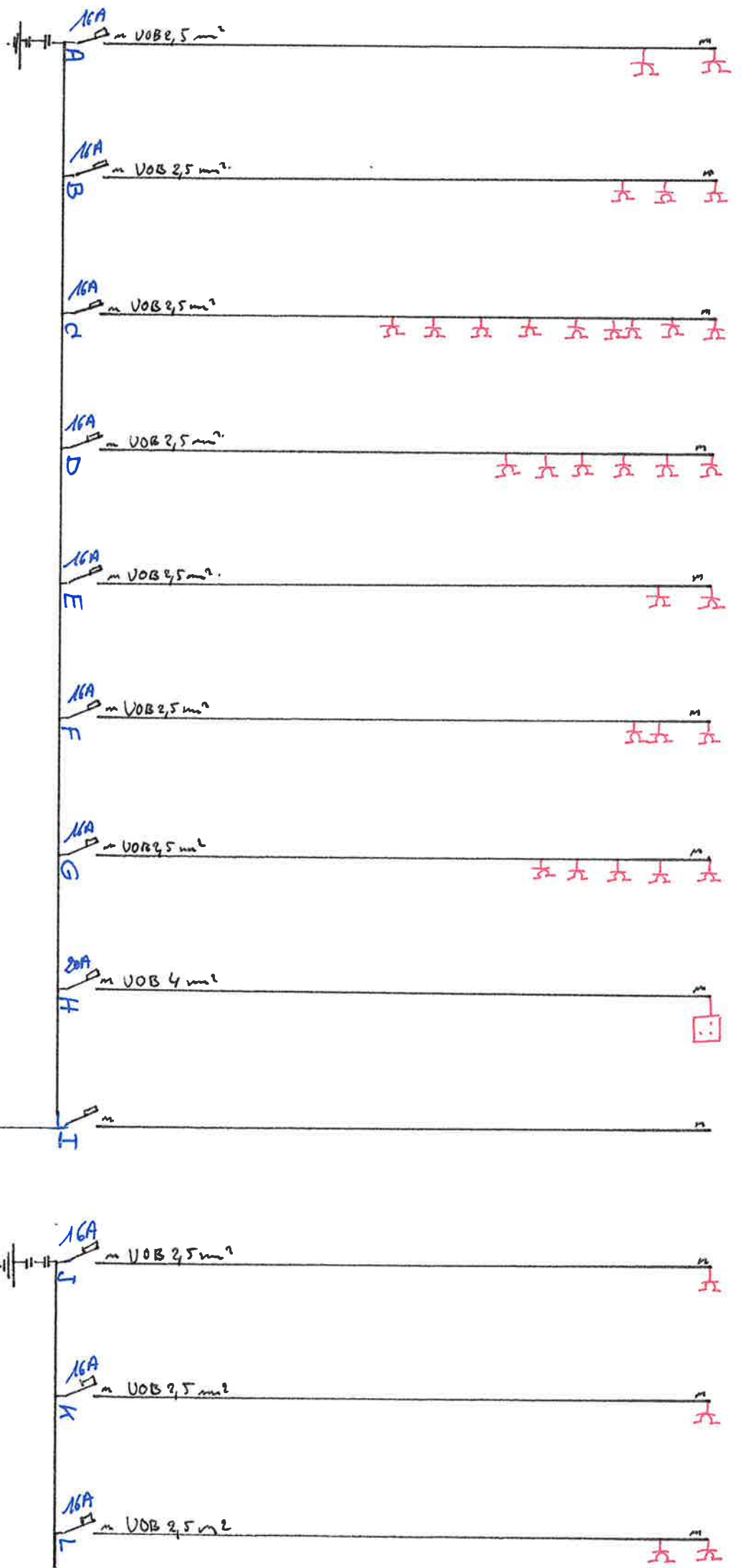

Bord III

3x400V+N

300mA

40A

  
 Woning: Oude Putsbeem 54  
 3140 Keerbergen.

ELEK, LENS MARG  
 M V D BORGHSTR, 23/1  
 2580 PUTTE  
 RTW RF 0630.256.700

Q

# Bord III

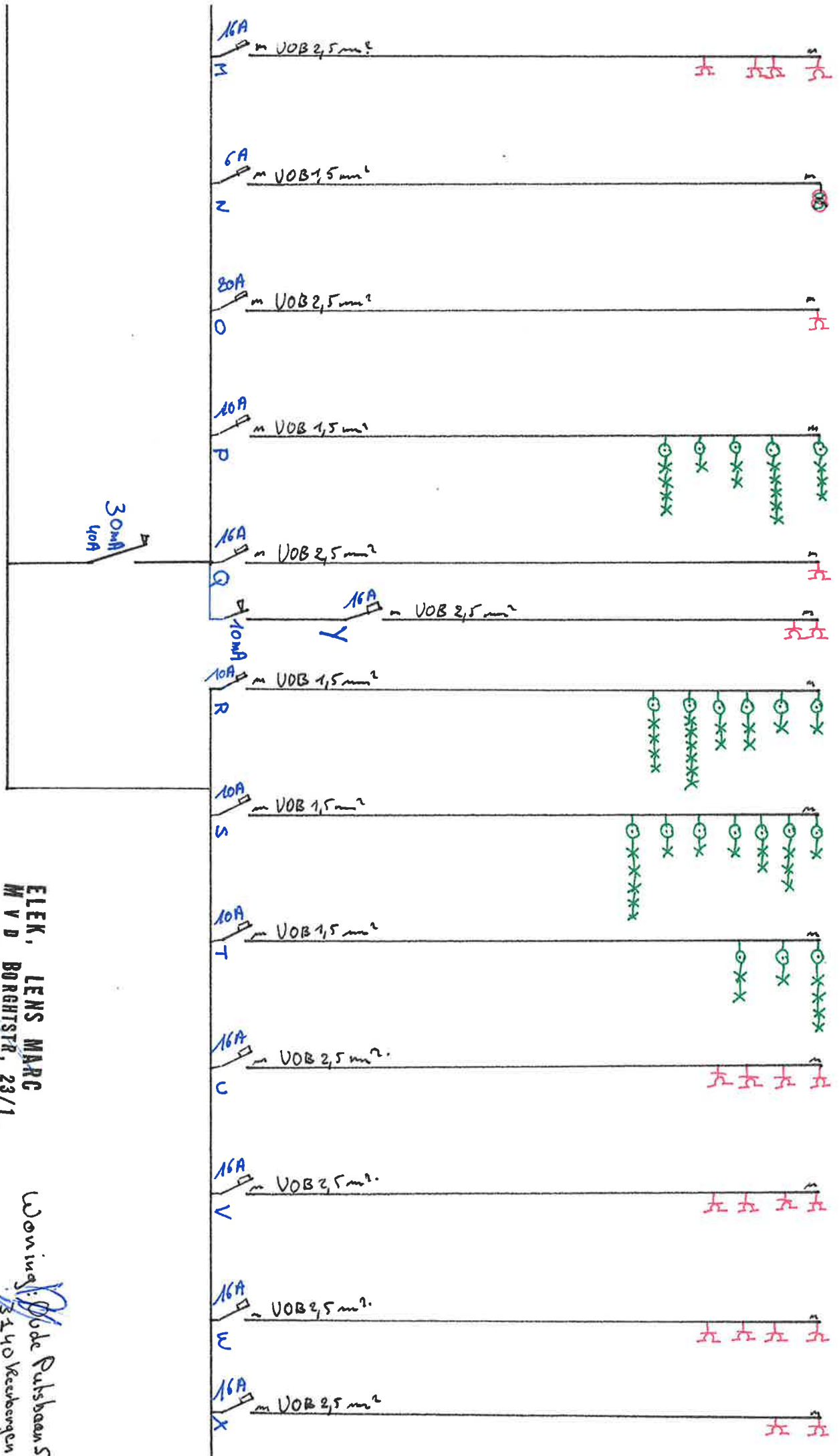

**ELEK, LENS MARG**  
 M V D BORGSTR, 23/1  
 2580 PUTTE  
 BTW BE 0632256.708

Woning: *De Putshaan 51*  
 3140 Veerborgen



# Bord I

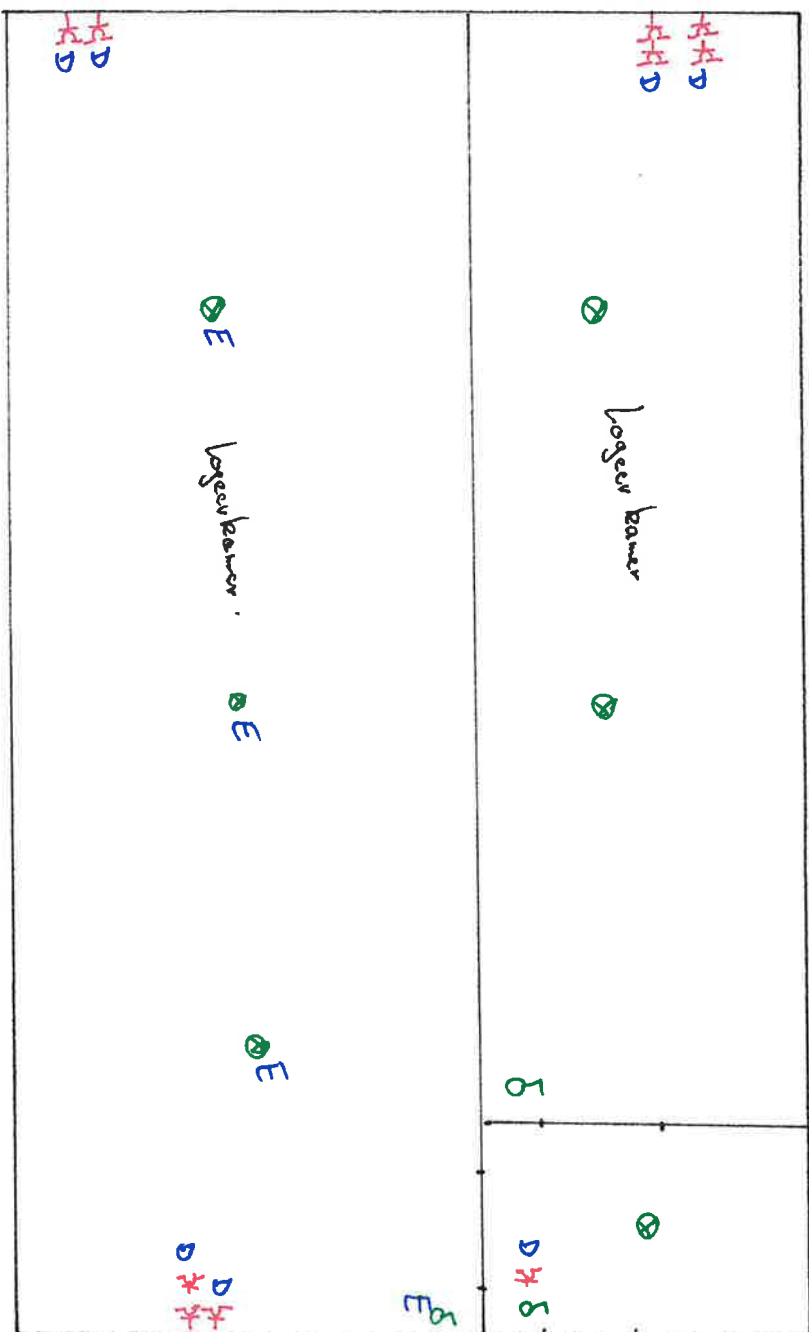

Woning

ELEK, LENS MARC  
M V D BORGHSTRA, 23/1  
2580 PUTTE  
BTW BE 0630.256.708

Woning: Oude Putse baan 54  
3440 Keerbergen.



Bord I

Bord II  
(Technische ruimte).

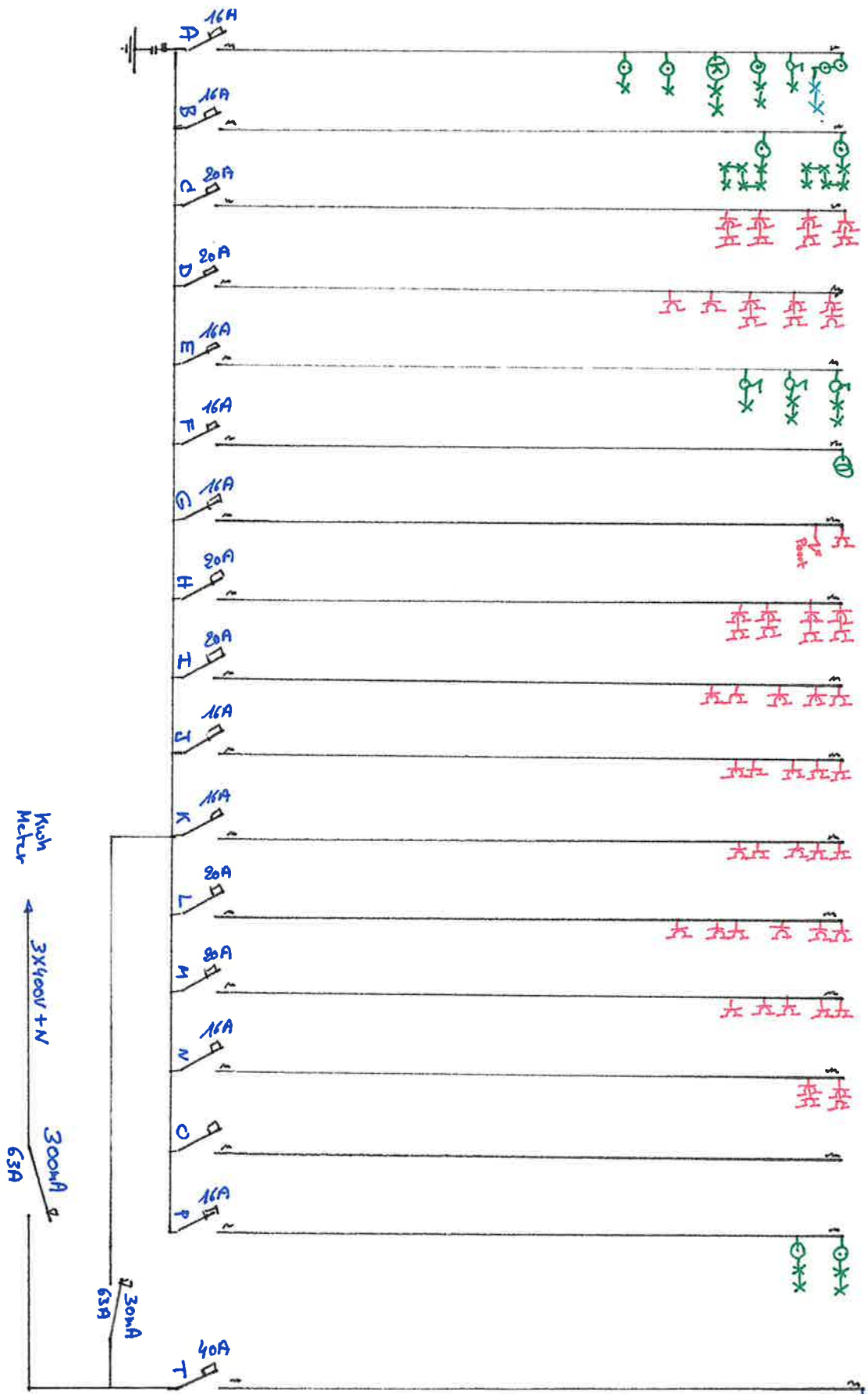

ELEK, LENS MARG  
 M V D BORGHUIS, 23/1  
 2580 PUTTE  
 BTW BE 0630.250.708

Woning: Oude Ruitsebaan 54  
 3140 Kesterberg

# Bord II

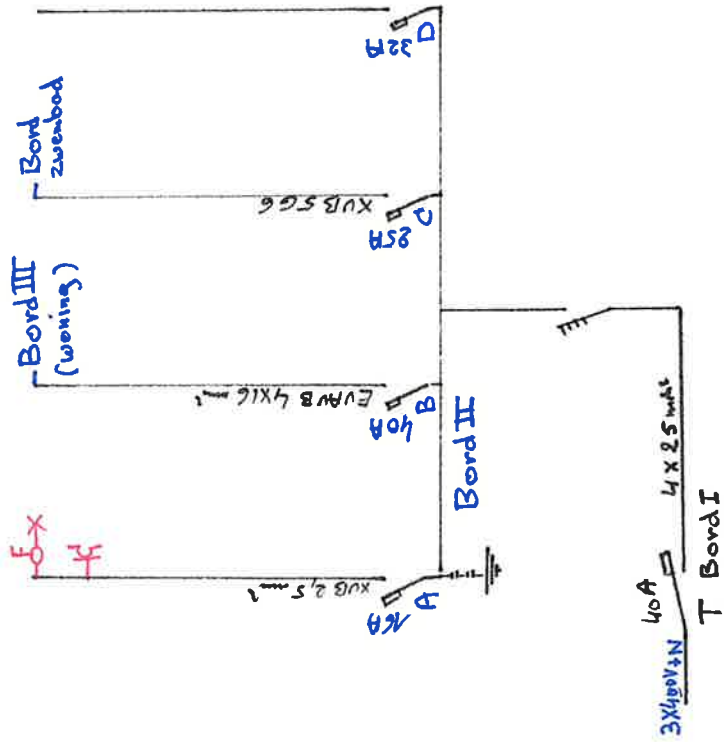
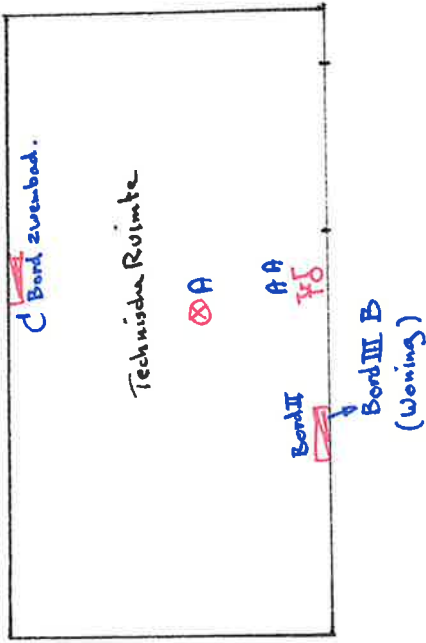

Woning: Oude Putsebaan 54  
3140 Keerbergen.

ELEK, LENS MARC  
M V D BORGHTSTR, 23/1  
2580 PUTTE  
BTW BE 0630.256.700

*[Handwritten signature]*

AGENT - PROVERZOELEN  
SEGER JANW783  
TECHNISCHE DIENST  
GEB.

15/05/14