

Atlas Controle  
Chaussée De La Hulpe 181 box 1  
1170 Brussels  
Belgium

## RAPPORT DE CONTROLE D'INSTALLATION ÉLECTRIQUE DOMESTIQUE

Numéro de rapport:

14.772

Date du contrôle:

23/09/2022

Lieu du contrôle:

Rue Alexandre de Craene 7 Schaerbeek 1030

Agent-visiteur:

Nicolas Pitance

Type de contrôle:

Visite périodique (Livre 1 6.5)

Date d'émission:

23/09/2022 16:03:24

Prochaine visite avant le:

23/09/2047

### Données générales

Adresse de l'installation

Rue Alexandre de Craene 7 Schaerbeek 1030

Type de locaux

Maison

Propriétaire, gestionnaire ou exploitant

[REDACTED]

Adresse du propriétaire

Rue Alexandre de Craene 7 Schaerbeek 1030

Installateur

Professionnel Construct

BE0651963922

### Données du raccordement

GRD

Sibelga

Numéro de compteur

5077188

Code EAN

Liaison compteur-tableau

XVB 4X10

Tension de service

2 x 230 V

Protection générale

40 A 2P

### Contrôles

Schémas/plans

OK

Liaisons équipotentielles

OK

Fondations

avant 81

Installation électrique

après 81

Description de l'installation

Voir schéma

Nombre de tableaux

2

Différentiel de tête

300mA - 40A - type A

Test BP du DDR

OK

$\Delta I_n$

OK

Contrôle de l'état

OK

Matériel fixe

OK

Protection contre les contacts directs

OK

Protection contre les contacts indirects

OK

Protection contre les surintensités

OK

Prise de terre

Piquet

Résistance de terre ( $\Omega$ )

25

Isolement (M $\Omega$ )

> 5 MOhms

### Conclusions

#### CONCLUSION : CONFORME

L'installation électrique est conforme aux prescriptions du Livre 1 du RGIE ( Arrêté royal du 8/09/2019 : C-2020/30795 + C- 2020/30794 ) concernant les installations électriques à basse tension et à très basse tension. La prochaine visite de contrôle est à effectuer au plus tard dans les 25 années.

Si d'application, des mesures adéquates ont été prises par Atlas Contrôle pour que les bornes d'entrées du dispositif de protection à courant différentiel résiduel placé à l'origine de l'installation électrique soient rendues inaccessibles par scellage et que le ou les schémas unifilaires et le ou les plans de position

+32 2 726 64 04 info@atlascontrole.be http://www.atlascontrole.be TVA: BE0732536476

Atlas Controle  
 Chaussée De La Hulpe 181 box 1  
 1170 Brussels  
 Belgium

ont été à nouveau visés par Atlas Contrôle.

Signature de l'agent-visiteur

*[Handwritten signature]*



Tableau 1



Tableau 2

## Liste des remarques

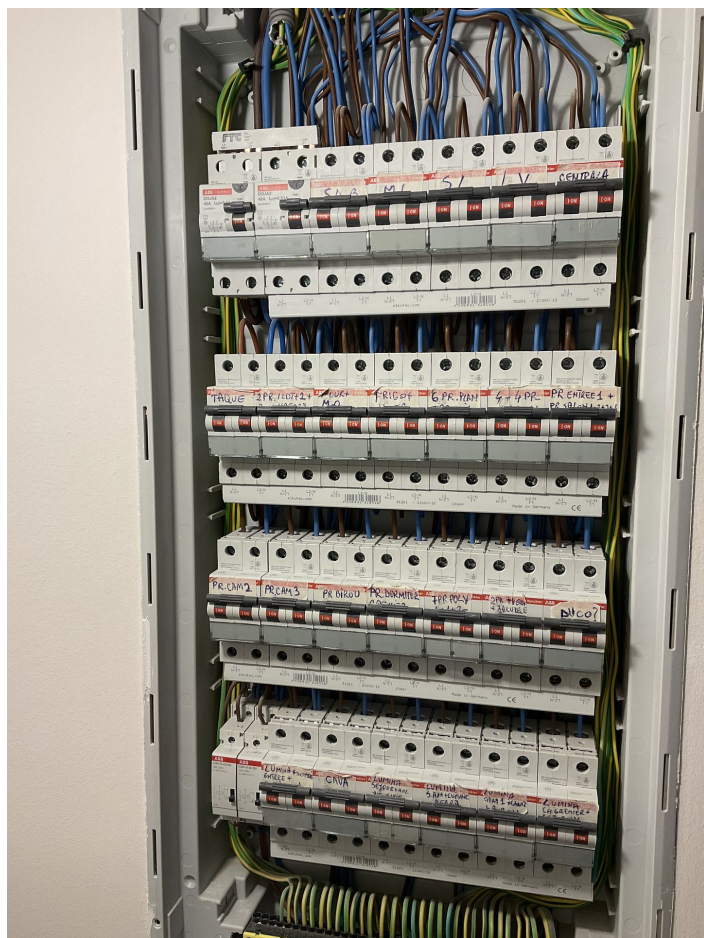
Libellé	Référence
Les schémas de l'installation électrique doivent être conservés obligatoirement dans le dossier de l'installation électrique. Il est également fortement recommandé de garder une copie des schémas à proximité du tableau de répartition principal.	RDE2

Atlas Controle

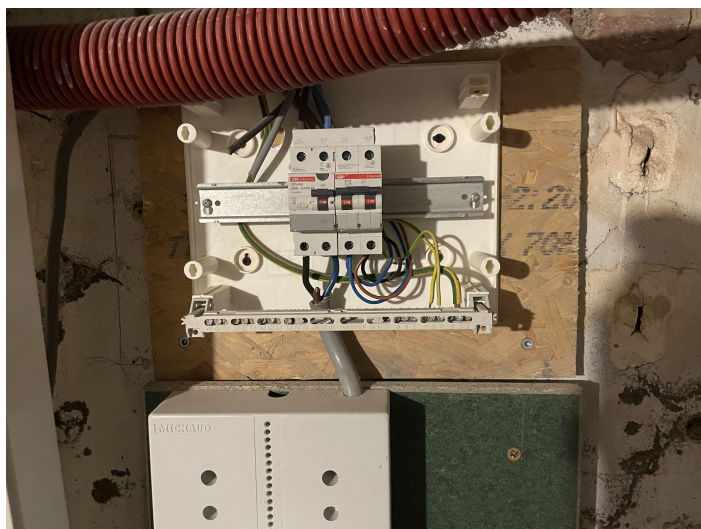
Chaussée De La Hulpe 181 box 1

1170 Brussels

Belgium

Libellé	Référence
Ce contrôle ne comprend que les parties visibles et normalement accessible de l'installation. Sauf mention contraire, les appareils et équipements raccordés à l'installation fixe ne font pas partie du contrôle.	RDE4
L'unité est meublée au moment du contrôle.	RDE15

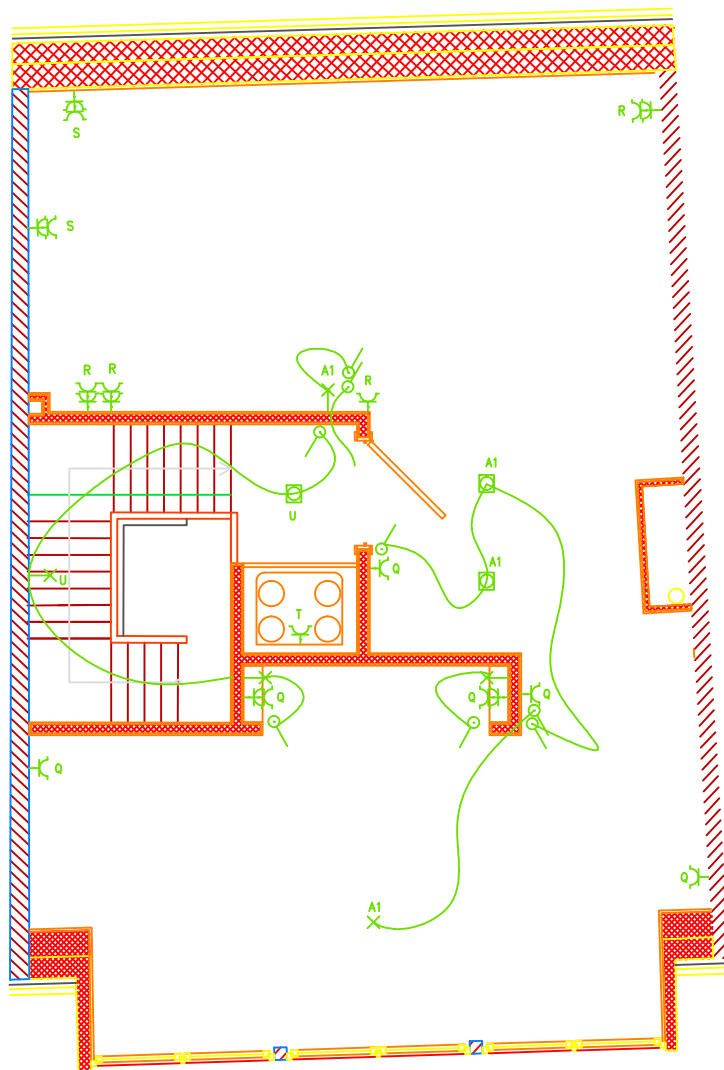

ADRESSE DE INSTALLATION ELETRIQUE  
RUE ALEXANDRE DE CRAENE 7, 1030

INSTALLATEUR  
PROFESSIONNEL CONSTRUCT SPRL

2X230

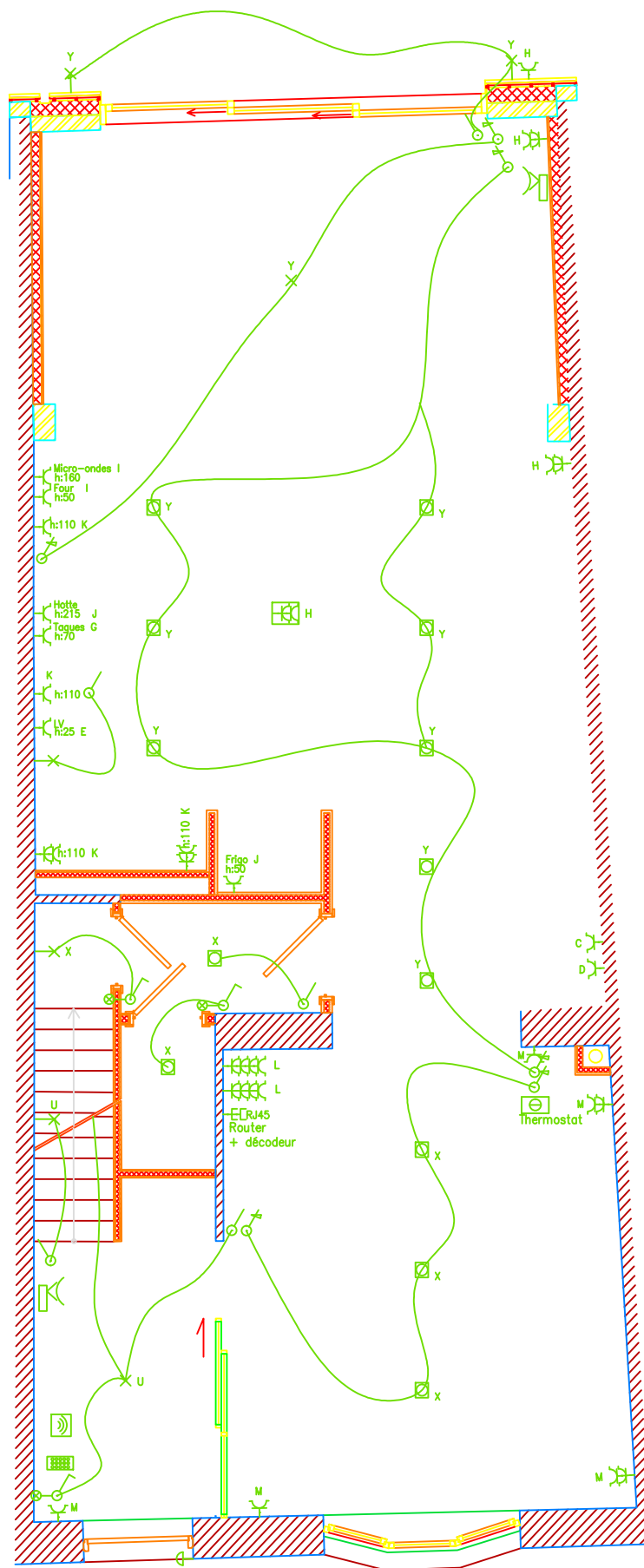

ADRESSE DE INSTALLATION ELETRIQUE  
RUE ALEXANDRE DE CRAENE 7, 1030

INSTALLATEUR  
PROFESSIONNEL CONSTRUCT SPRL

2X230

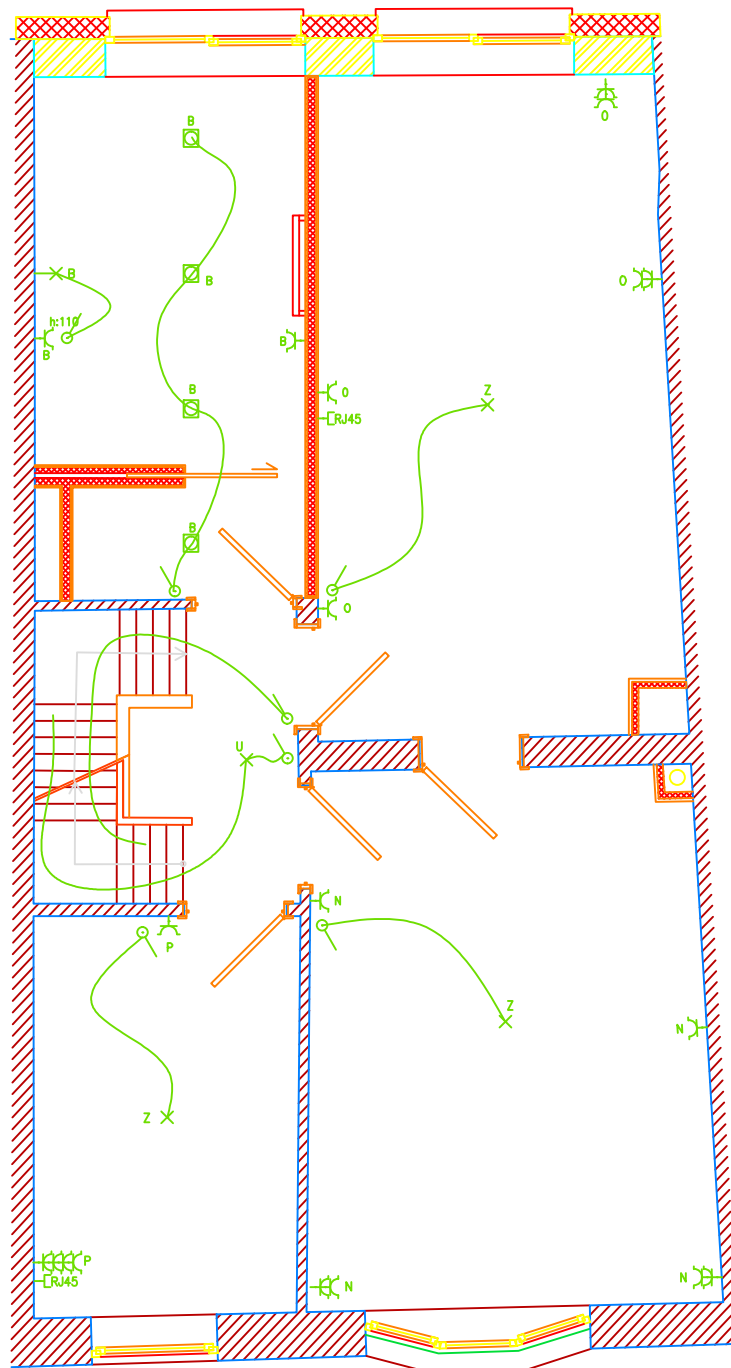

ADRESSE DE INSTALLATION ELETRIQUE	INSTALLATEUR	2X230
RUE ALEXANDRE DE CRAENE 7, 1030	PROFESSIONNEL CONSTRUCT SPRL	

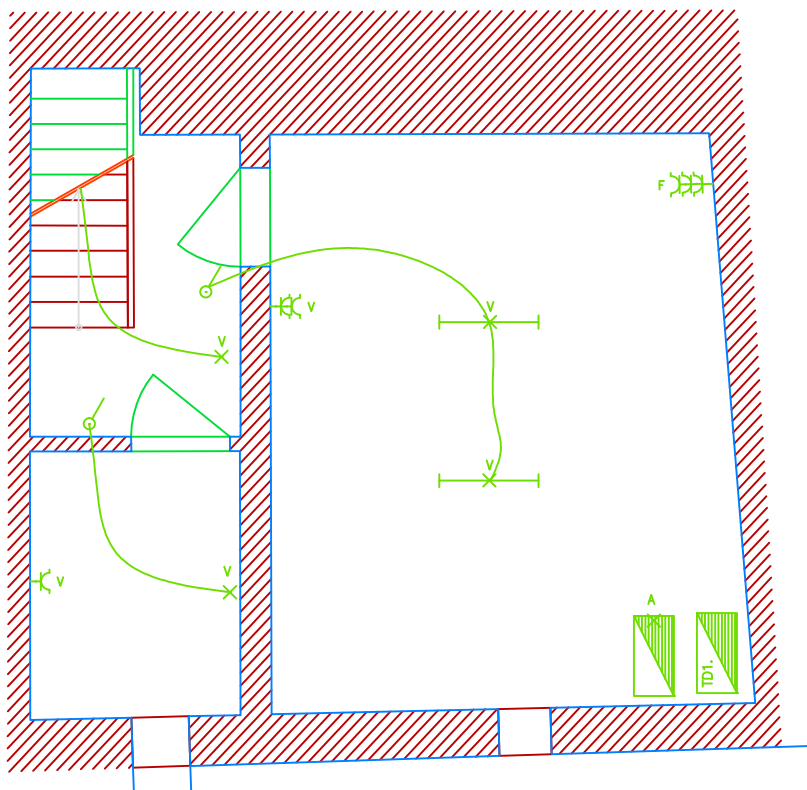

ADRESSE DE INSTALLATION ELETRIQUE RUE ALEXANDRE DE CRAENE 7, 1030	INSTALLATEUR PROFESSIONNEL CONSTRUCT SPRL	2X230

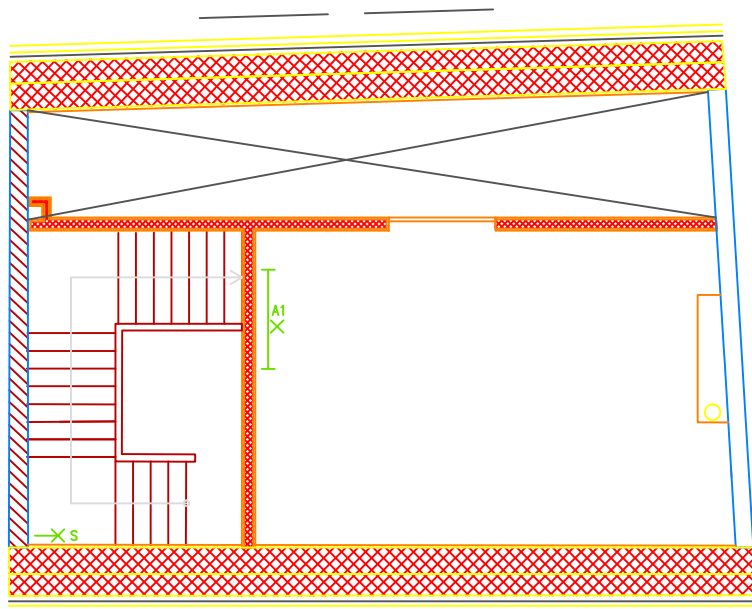

ADRESSE DE INSTALLATION ELETRIQUE RUE ALEXANDRE DE CRAENE 7, 1030	INSTALLATEUR PROFESSIONNEL CONSTRUCT SPRL	2X230



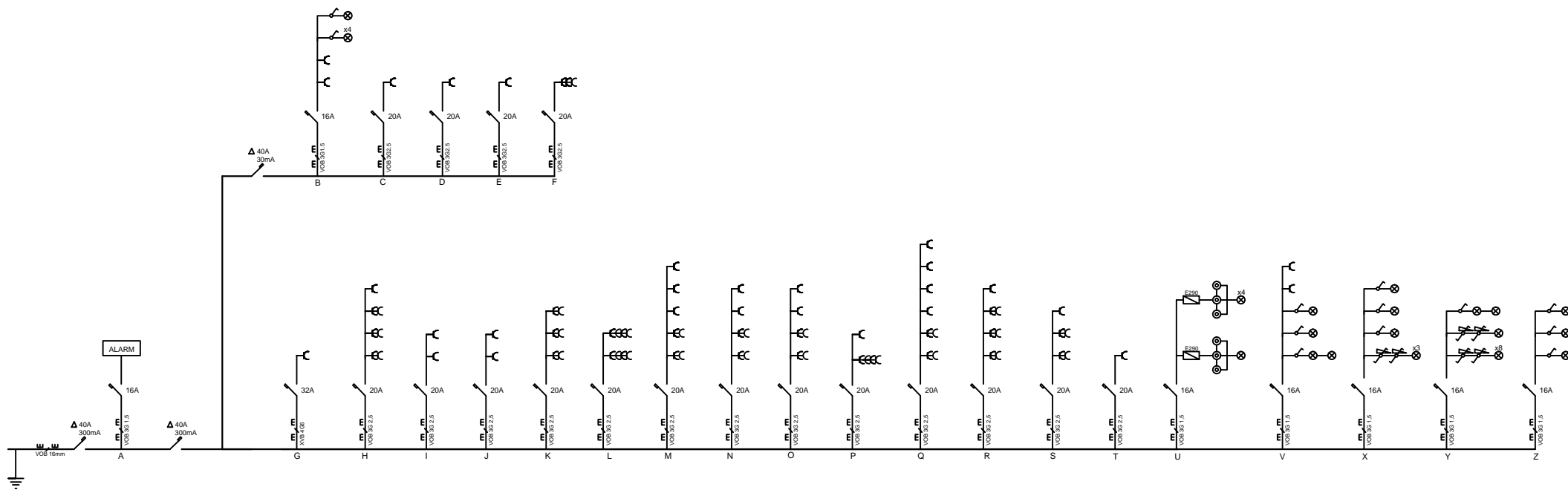

Adresse de l'installation electrique; Rue Alexandre de Craene 7 , 1030 Schaerbeek	Installateur  PROFESSIONNEL CONSTRUCT SPRL	2x230

GENERAL 40A 300mA

A. ALARM (CAVE)

DIF 30mA

B . S.D.B (ET1)

C. MACHINE A LAVER

D. SECHOIR

E. LAVE VAISSELLE

F. CHAUDIERE

G. TAQUE

H. PRISES ILOT + PRISES SALLE A MANGER

I. FOUR + MICROONDE

J. FRIGO+ HOTE

K. PRISES PLAN TRAVAIL

L. PRISES SALON 1

M. PRISES SALON 2 +PRISE ENTREE

N. PRISES CHAMBRE 2

O. PRISES CHAMBRE 3

P. PRISES BUREAU

Q. PRISES CHAMBRE 1

R. PRISES ESP POLYVALENT 1

S. PRISES ESP POLYVALENT 2 + VELUX

T. VENTILATION

U. ECLAIRAGE ENTREE + ESCALIERS

V. CAVE

X. ECLAIRAGE SEJOUR + HALL + WC

Y. ECLAIRAGE SALLE A MANGER + CUISINE+ EXTERIOR

Z. ECLAIRAGE CHAMBRE 1+ CHAMBRE 2+ BUREAU