

## Rapport de contrôle d'installations électriques à basse et à très basse tension

### SPECIMEN

CE RAPPORT ANNULE ET REMPLACE LE RAPPORT 54/2025/127007/D01:1

RÉF: 54/2025/127007/D01:2

**DATE DU CONTRÔLE** 10/12/2025 (09:00 - 09:35)  
**ADRESSE DU CONTRÔLE** Rue J. H. Cool 20 - 4840 Welkenraedt

**AGENT VISITEUR** Patrick Braham  
**TYPE DE CONTRÔLE** Visite de contrôle (6.5.)

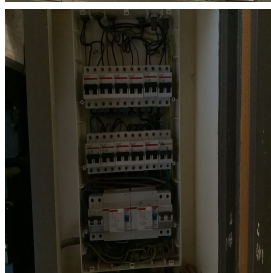

### » DONNÉES GÉNÉRALES

Adresse de l'installation	Rue J. H. Cool 20 - 4840 Welkenraedt
Type de locaux	Unité d'habitation (maison)
Objet du contrôle	Demande dans le cadre d'une vente
Propriétaire	Fraiture
Responsable des travaux	non communiqué
Dérogations applicables/appliquées	Anciennes installations électriques domestiques (8.2.1.) - Installations électriques domestiques ancien RGIE (8.2.2.)

### » DONNÉES DU RACCORDEMENT

Gestionnaire du réseau de distribution (GRD)	NETHYS
Code EAN	Non communiqué
Numéro du compteur	4126136
Index jour/nuit	151508,4/
Type de coupure générale	Teco
Câble compteur - tableau	XVB 4 x 10 mm²
Tension nominale de service	3x230V - AC
Courant nominal de la protection de branchement	25A

### » CONTRÔLE

Conformité schéma(s) unifilaire(s) et plan(s) de position	Pas OK	Nombre de tableaux	1	Nombre de circuits	14
Les fondations datent	D'avant le 1/10/1981	Dispositif différentiel de tête	ID - 40A - 300mA - type A - test OK		
Type d'électrode de terre	Équels	Dispositif différentiel supplémentaire	ID - 40A - 30mA - type A - test OK		
Résistance de dispersion de la prise de terre (Ω)	27 mΩ	Fixation/Etat/Détérioration matériel	Pas OK		
Conformité des liaisons équipotentielle et des PE	Sans objet	Contrôle visuel appareils fixes et/ou mobiles	Pas OK		
Test de continuité	Concluant	Protection contre les contacts directs	Pas OK		
Contrôle boucle de défaut	Concluant	Résistance générale d'isolement (MΩ)	2,50		
Protection contre les contacts indirects	Pas OK	Adéquation DPCDR - prise de terre	Sans objet		
		Adéquation protections surintensité - sections	OK		

## CONCLUSION : NON CONFORME



A la date du 10/12/2025, l'installation électrique de Rue J. H. Cool 20 - 4840 Welkenraedt n'est pas conforme aux prescriptions du Livre 1 de l'arrêté royal du 8 septembre 2019 établissant le Livre 1 sur les installations électriques à basse tension et à très basse tension.

Le contrôle réalisé par Certinergie a porté sur les parties visibles de l'installation et normalement accessibles.

Les travaux nécessaires pour faire disparaître les infractions constatées pendant la visite de contrôle, doivent être exécutées sans retard et toutes mesures adéquates doivent être prises pour qu'en cas de maintien en service de l'installation, les infractions ne constituent pas un danger pour les personnes.

Une nouvelle visite de contrôle est à exécuter pour constater la disparition des infractions par le même organisme au plus tard avant le 10/12/2026.

Signature de l'agent

*[Signature]*

## Rapport de contrôle d'installations électriques à basse et à très basse tension

**S P E C I M E N**

CE RAPPORT ANNULE ET REMPLACE LE RAPPORT 54/2025/127007/D01:1

**RÉF.** 54/2025/127007/D01:2

### LISTE DES INFRACTIONS

- La tension d'alimentation n'est pas indiquée clairement de manière apparente sur chaque tableau de répartition et de manœuvre. - 3.1.3.3.a
- Les circuits, les appareils de coupure et/ou les dispositifs de protection ne sont pas repérés de manière claire et visible. - 3.1.3.
- Des canalisations électriques, en pose à l'air libre et/ou en montage apparent, ne sont pas fixées correctement. - 5.2.
- Des socles de prise de courant qui ne comportent pas de contact de terre ne sont pas protégés par un dispositif de protection à courant différentiel résiduel à haute ou très haute sensibilité - 4.2.4.3.b
- L'indice de protection contre les contacts directs des luminaires, socles de prises et/ou interrupteurs n'est pas suffisant - il faut placer des globes, des caches, des couvercles adaptés. - 4.2.2
- Des interrupteurs et/ou des socles de prises à encastrer dans les parois ne sont pas logés dans des boîtes appropriées. - 1.4.2.; 5.1.3.1.; 8.2.1.
- Les schémas unifilaires et/ou plans de position ne sont pas présents. - 3.1.2.; 6.4.6.; 5.7.; 9.1.2.
- Raccordements et assemblage, les connexions ou dérivations des câbles ne sont pas effectués en conformité avec les règles de l'art, elles doivent être réalisées dans des boîtes de dérivation, des tableaux, aux bornes des interrupteurs ou des prises de courant ou dans les appareils d'éclairage. Les boîtes d'encastrement des prises et interrupteurs doivent être suffisamment larges pour y réaliser facilement les connexions. - 5.2.6.1
- Il manque des rosaces derrière les prises et/ou interrupteurs en nécessitant. - 1.4.
- Un ou des socles de prises sont munis uniquement de contacts latéraux de terre (prise dite Schuko). - 5.3.5.2.
- Un/des cordons prolongateurs multi-prises sont installés en pose fixe. - 5.3.4.7.
- Il faut revoir l'introduction des conducteurs dans le matériel électrique. - 4.2; 5.3.4.2

### REMARQUES

- Nous ne pouvons pas exclure qu'au dépôt des schémas il puisse y avoir d'autres infractions.
- La prise de terre n'a pu être mesurée, elle sera à vérifier lors du prochain contrôle.
- La section des conducteurs d'alimentation de la cuisinière et apparentée est à vérifier, les plans (ou leur absence) et le repérage insuffisant n'ont pas permis de le faire.
- Lors d'une rénovation de l'installation électrique, les dérogations pourraient ne plus être appliquées.
- Le début de la réalisation de l'installation électrique date d'avant le 1er juin 2023
- L'habitation étant neuve et les plans n'ayant pas été fournis, il se peut que tout n'a pu être vérifié.
- Les connexions et/ou dérivations sont à réaliser dans des boîtes prévues à cet effet.

### Rappel sur les prescriptions réglementaires :

Le propriétaire, le gestionnaire ou l'exploitant de l'installation électrique est tenu :

- d'en assurer ou d'en faire assurer l'entretien ;
- de prendre toutes mesures adéquates pour que les dispositions du Livre 1 de l'arrêté royal du 5 septembre 2019 établissant le Livre 1 sur les installations électriques à basse tension et à très basse tension soient en tout temps observés ;
- de conserver les documents, en ce compris le ou les rapports de contrôle, de l'installation électrique dans un dossier, de le tenir à disposition de toute personne qui peut le consulter et de mettre à disposition une copie de ce dossier à tout éventuel locataire ;
- de transmettre le dossier de l'installation électrique au nouveau propriétaire, gestionnaire ou exploitant ;
- d'aviser immédiatement le fonctionnaire préposé à la surveillance du Service Public Fédéral ayant l'Energie dans ses attributions de tout accident survenu aux personnes et du, directement ou indirectement, à la présence d'installations électriques ;
- de renseigner dans le dossier de l'installation électrique toute modification ou extension non importante survenue sur l'installation électrique ;
- de laisser réaliser par un organisme agréé le contrôle de conformité avant la mise en usage sur toute modification ou extension importante survenue sur l'installation électrique.
- si des infractions ont été constatées lors de la visite de contrôle, de faire effectuer une nouvelle visite de contrôle par le même organisme agréé afin de vérifier la disparition des infractions au terme du délai de un an. Dans le cas où, lors de cette seconde visite, des infractions subsistent, l'organisme agréé se doit d'envoyer une copie du rapport de visite de contrôle à la Direction générale de l'Energie préposée à la haute surveillance des installations électriques domestiques.



## Rapport de contrôle d'installations électriques à basse et à très basse tension

**S P E C I M E N**

CE RAPPORT ANNULE ET REMPLACE LE RAPPORT 54/2025/127007/D01:1

**RÉF.** 54/2025/127007/D01:2

### › ANNEXES

Autre(s)





## Rapport de contrôle d'installations électriques à basse et à très basse tension

**S P E C I M E N**

CE RAPPORT ANNULE ET REMPLACE LE RAPPORT 54/2025/127007/D01:1

**RÉF.** 54/2025/127007/D01:2

### › ANNEXES

Autre(s)

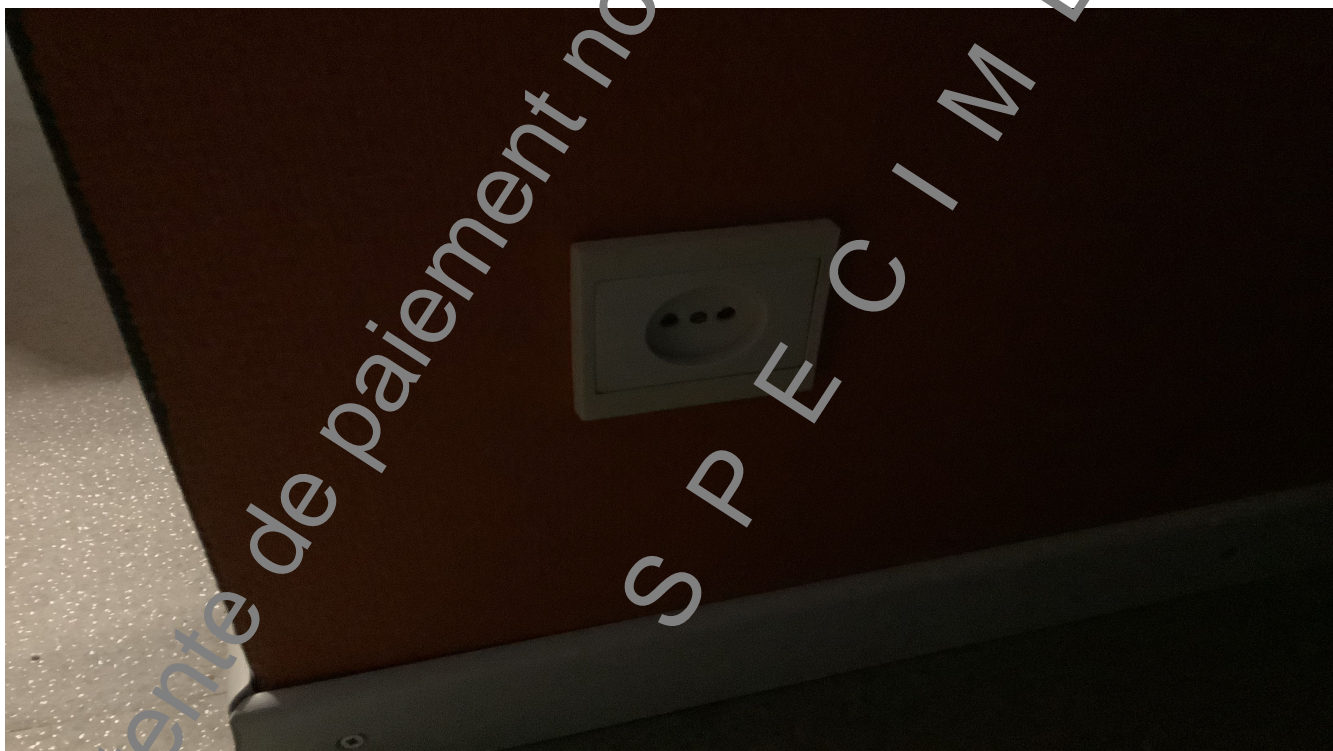



## Rapport de contrôle d'installations électriques à basse et à très basse tension

**S P E C I M E N**

CE RAPPORT ANNULE ET REMPLACE LE RAPPORT 54/2025/127007/D01:1

**RÉF.** 54/2025/127007/D01:2

### › ANNEXES

Autre(s)





## Rapport de contrôle d'installations électriques à basse et à très basse tension

**S P E C I M E N**

CE RAPPORT ANNULE ET REMPLACE LE RAPPORT 54/2025/127007/D01:1

**RÉF.** 54/2025/127007/D01:2

### › ANNEXES

Autre(s)

