



Ringlaan 39
1853 - Strombeek-Bever
tel. +32 2 880 88 90
info@aceg.be
www.aceg.be



Procès-verbal de contrôle d'une installation électrique en BT et TBT

CONFORME

Date inspection: 16/05/2024 Inspecteur: Michaël Polys Mentor: Installateur: Énergie et Electricité
Étiquette d'identification: N° TVA: BE 0847 569 667 Référence client:

Marque et type d'appareil de mesure: METREL MI3155 Numéro de série: 21251262

Date rapport: 16/05/2024

Adresse de l'installation

Rue Rue Emile Jeanne
Numéro 38
Boîte
Postcode 4420
Commune Montegnée
Pays Belgique

Propriétaire

Nom
Rue Rue Emile Jeanne
Numéro 38
Boîte
Postcode 4420
Commune Montegnée
Pays Belgique

Installateur

Nom Énergie et Electricité
N° TVA BE 0847 569 667
Numéro de téléphone +32 498 66 59 88
E-mail contact@energie-electricite.be

Type : Installation PV et/ou une batterie domestique
Image du tableau de repartition et de manoeuvre:

EAN : 541456700002993104

N° compteur : 19723405



Type de contrôle:

Contrôle de conformité d'une installation PV $\leq 10\text{kVA}$ et/ou une batterie domestique (AR 08/09/2019) - RGIE Livre 1 - 6.4. et 4.2.4.3. et 7.112. et synergrid C10/11.

L'installation a-t-elle été entamée avant le 01/06/2023? Non

Distributeur: RESA Tension: 1N400V Liaison comp / tableau: 10 mm: Protection Max: 50 A
Nombres tableaux: 1 Nombre de circuits: 1
Prise de terre: Electrode verticale ou barres de terre enterrée(s)

Ri général: 1,00 MΩ

RE: 6,83 Ω

OK

OK



DISPOSITIF DE PROTECTION À COURANT DIFFÉRENTIEL - RÉSIDUEL

$I\Delta$ (mA)	In (A)	In - autres (A)	I _t	Type	Circuits protégés	Test	x 2,5
300	63		22,5kA2s (3000A)	A	Tous	OK	OK

DESCRIPTION INSTALLATION

Nombres circuits	Curve	Protection IN (A)	(autres)	P	Section (mm²)
1	C	autres	50A Limiteur	2	10
1	C	20		2	2,5

Contrôle visuel (général)	OK	Contact direct	OK	Contact indirect	OK
Raccordement	OK	schéma en annexe par Aceg asbl		NA	
Liaisons équipotentielles	BON	Section des conducteurs	OK		
Continuité	OK	Éclairage / machines	OK	Fonctionnement en ilotage	OK

FORMULAIRE GRD-CWAPE

Meter type: Compteur magnétique

MAGNETIC METER

Jour: Index: 012746,5

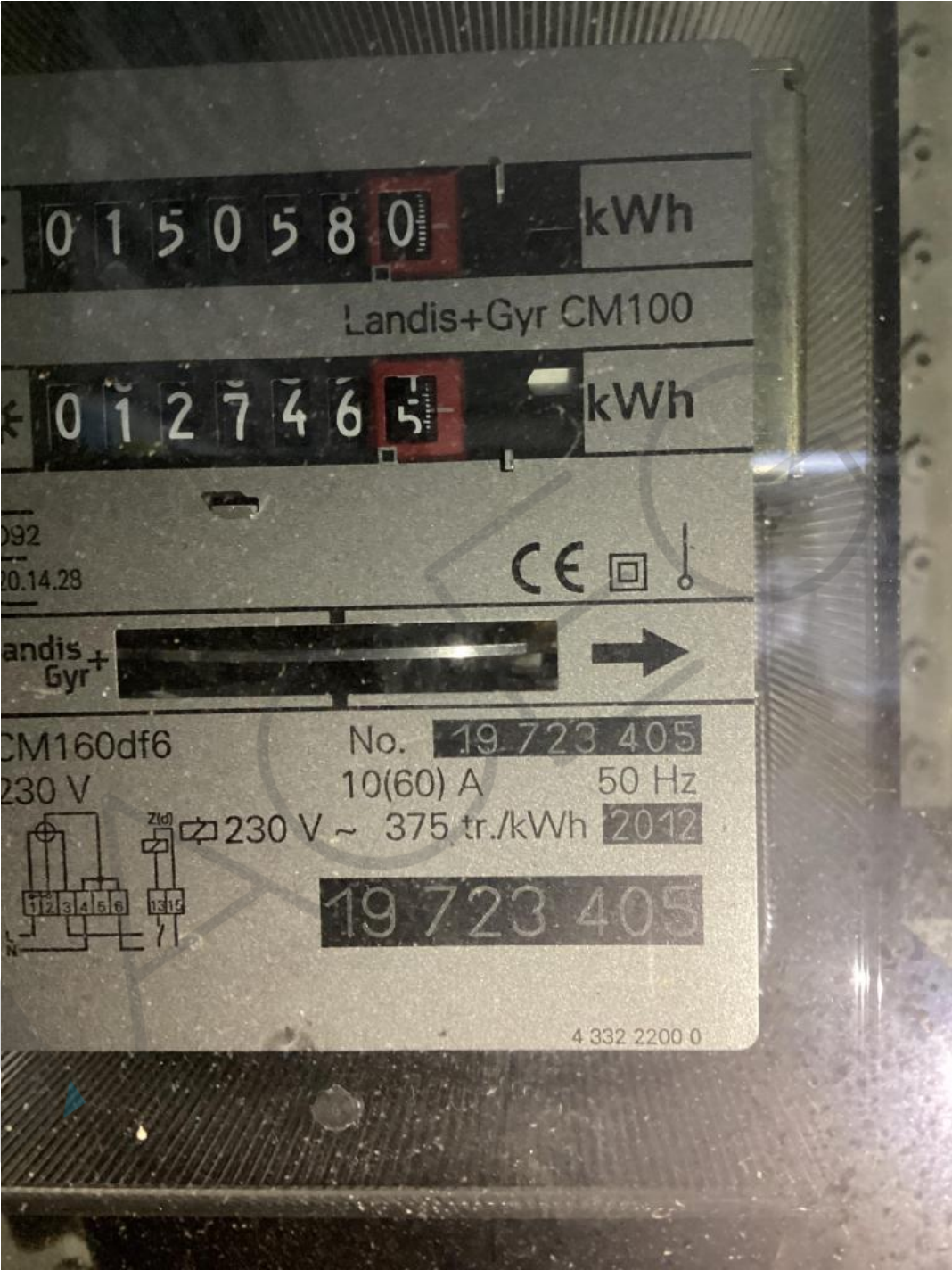

Nuit: Index: 015058,0

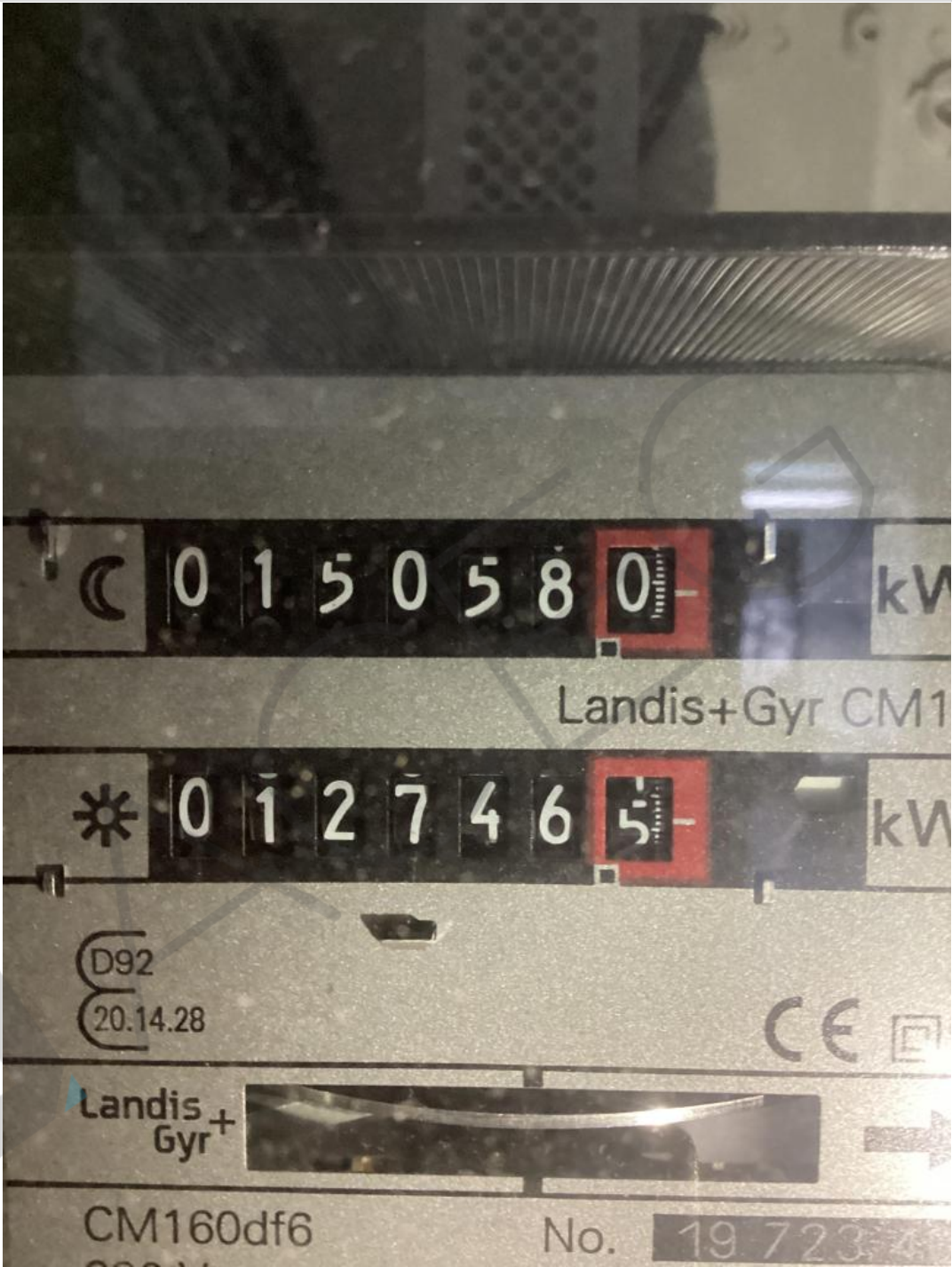

Excl. Nuit: Index: -

COMPTEUR VERT

Phase	N° série	Affichage du compteur	CE marquage	MID marquage
-------	----------	-----------------------	-------------	--------------

ONDULEUR

Nombre: 1			
Marque: HUAWEI	Series: SUN2000	Type: 3KTL-L1	Raccordement: 1-phase
Numéro de serie: 1022B5865717	Smax (VA): 3300	I AC - nom (A): 14.35	Convient pour le stockage de la batterie: Oui
Courbe: C	IN (A): 20	UDC Max > UDC panelen/string: BON	IDC Max > I str1 + Istr2 + ...: BON

PANNEAUX PHOTOVOLTAIQUE

Nombre	Marque	Type	Puissance de crête (Wc)	Puissance de crête totale (Wc)
11	Jinko Solar	-	435	4785

BATTERIE DOMESTIQUE

Marque	Type	Nombre de modules	Technologie de stockage	Capacité utile (kWh)	Puissance (kW)	Branchement (AC/DC)
HUAWEI	LUNA2000-5-S0	1	LiFePO4	5.00	2.50	DC

REMARQUES / INFRACTIONS / NOTES

Néant

CONCLUSION

- ☒ L'installation électrique est conforme aux prescriptions de l'AR 08/09/2019 - RGIE Livre 1. La prochaine visite de contrôle est à prévoir avant le 16/5/2049
- ☒ Les mesures nécessaires ont été prises afin de s'assurer que les bornes d'entrée du dispositif de protection à courant différentiel-résiduel, placé au début de l'installation soit sécurisé par plombage.
- ☒ Le(s) schéma(s) unifilaires et le(s) plan(s) de position ont été signés par l'organisme agréé.
- Cet exemplaire en pdf est la version originale et peut etre diffusé en copie.

Nombre d'annexe(s):

PUBLICATION DU RAPPORT D'INSPECTION

L'inspecteur Michaël Polys

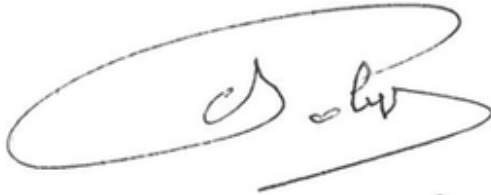
Polys Michaël

Devoirs du propriétaire ou locataire dans les installations soumises au RGIE Livre 1 section 9.1.2.
Le procès-verbal de conformité ou de visite doit être conservé dans le dossier électrique de l'installation.
Chaque modification apportée à l'installation doit être mentionnée dans le dossier électrique.
Tout accident survenu aux personnes et dû directement ou indirectement à la présence d'installation électrique doit être communiqué à la Direction générale de l'Energie du Service public fédéral Economie.

Qualité
La reproduction de ce rapport n'est autorisée que sous sa forme intégrale et uniquement avec l'accord écrit de l'organisme et du demandeur.
Le contrôle a porté sur les parties visibles et normalement accessibles de l'installation.

Pour toute question ou pour les conditions générales, veuillez consulter le site www.aceg.be

BE53 0689 0209 2953 | BTW BE0839.866.481

Feuille de route pour une installation qui est conforme:			
Etape 1	Etape 2	Etape 3	Etape 4
Lisez ce protocole attentivement et faites attention à toutes les notes.	Si vous faites des modifications ou extensions importantes à l'installation, vous devez les faire contrôler.	Le prochain contrôle périodique est prévu pour 16/5/2049	ACEG est à votre service pour tout autres contrôles nécessaires.

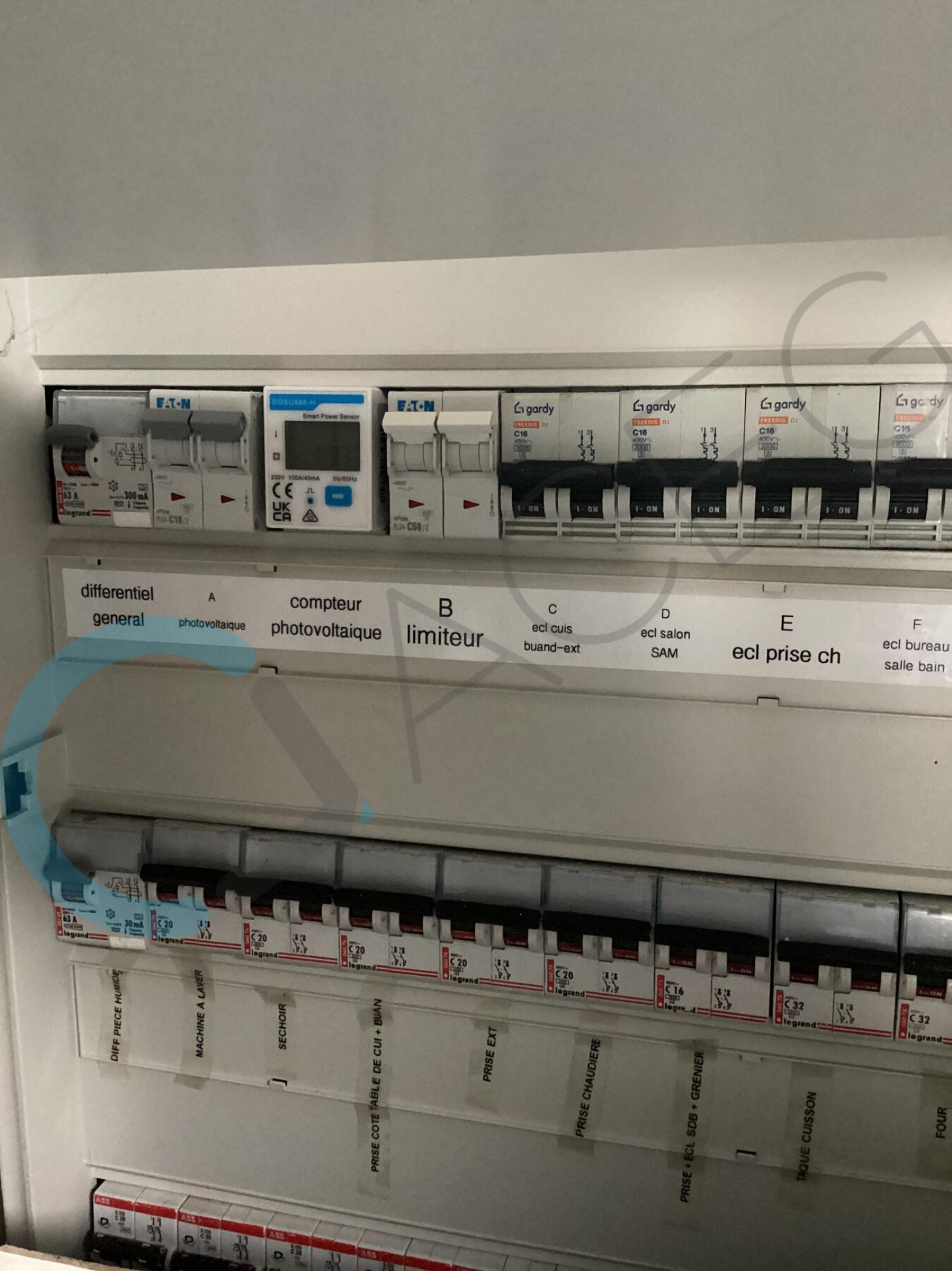



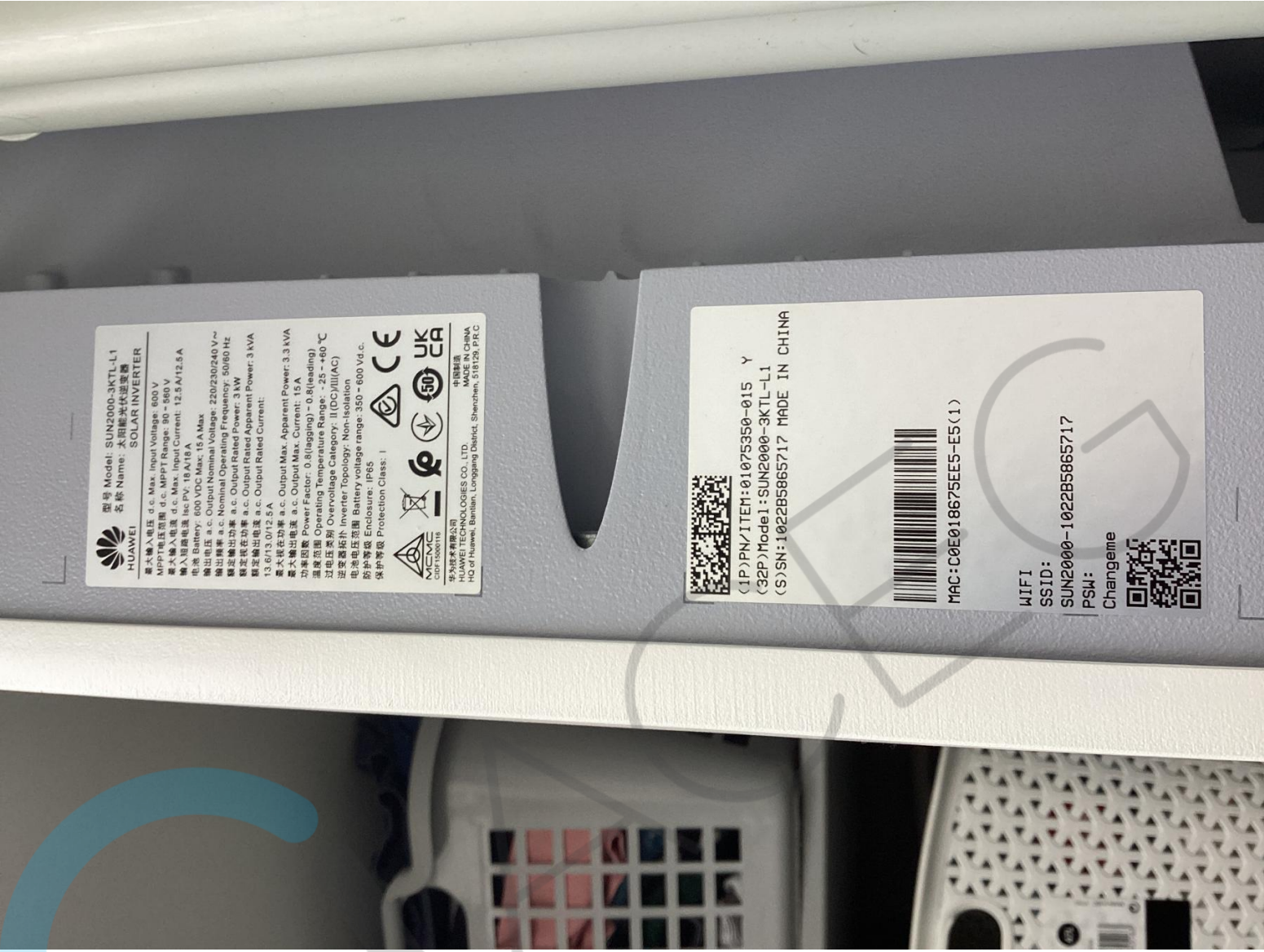

型号 Model: SUN2000-3KTL-L1
名称 Name: 太阳能光伏逆变器
SOLAR INVERTER

最大输入电压 d.c. Max. Input Voltage: 600 V
MPPT电压范围 d.c. MPPT Range: 90 ~ 560 V
最大输入电流 d.c. Max. Input Current: 12.5 A/12.5 A
输入短路电流 Isc PV: 18 A/18 A
电池 Battery: 600 VDC Max: 15 A Max

输出电压 a.c. Output Nominal Voltage: 220/230/240 V~
额定频率 a.c. Nominal Operating Frequency: 50/60 Hz
额定输出功率 a.c. Output Rated Power: 3 kW
额定输出电流 a.c. Output Rated Current: 13.0/12.5 A

最大输出功率 a.c. Output Max. Apparent Power: 3.3 kVA
最大输出电流 a.c. Output Max. Current: 15 A
功率因数 Power Factor: 0.8 (leading) ~ 0.8 (leading)
温度范围 Operating Temperature Range: -25 ~ +60 °C
过电压类别 Overvoltage Category: II (OCIII/AC)
逆变器拓扑 Inverter Topology: Non-Isolation
电池电压范围 Battery voltage range: 350 ~ 600 Vd.c.
防护等级 Enclosure: IP65
保护等级 Protection Class: I

  
华为技术有限公司 HUAWEI TECHNOLOGIES CO., LTD.
中国制造 MADE IN CHINA
Huawei Technologies Co., Ltd.
Hq of Huawei, Bantian, Longgang District, Shenzhen, 518128, P.R.C

 (1P)PN/ITEM:01075350-015 Y
(32P)Model:SUN2000-3KTL-L1
(S)SN:1022B5865717 MADE IN CHINA

MAC:D0E018675EE5-E5(1)

WIFI
SSID:
SUN2000-1022B5865717
PSW:
Changeme



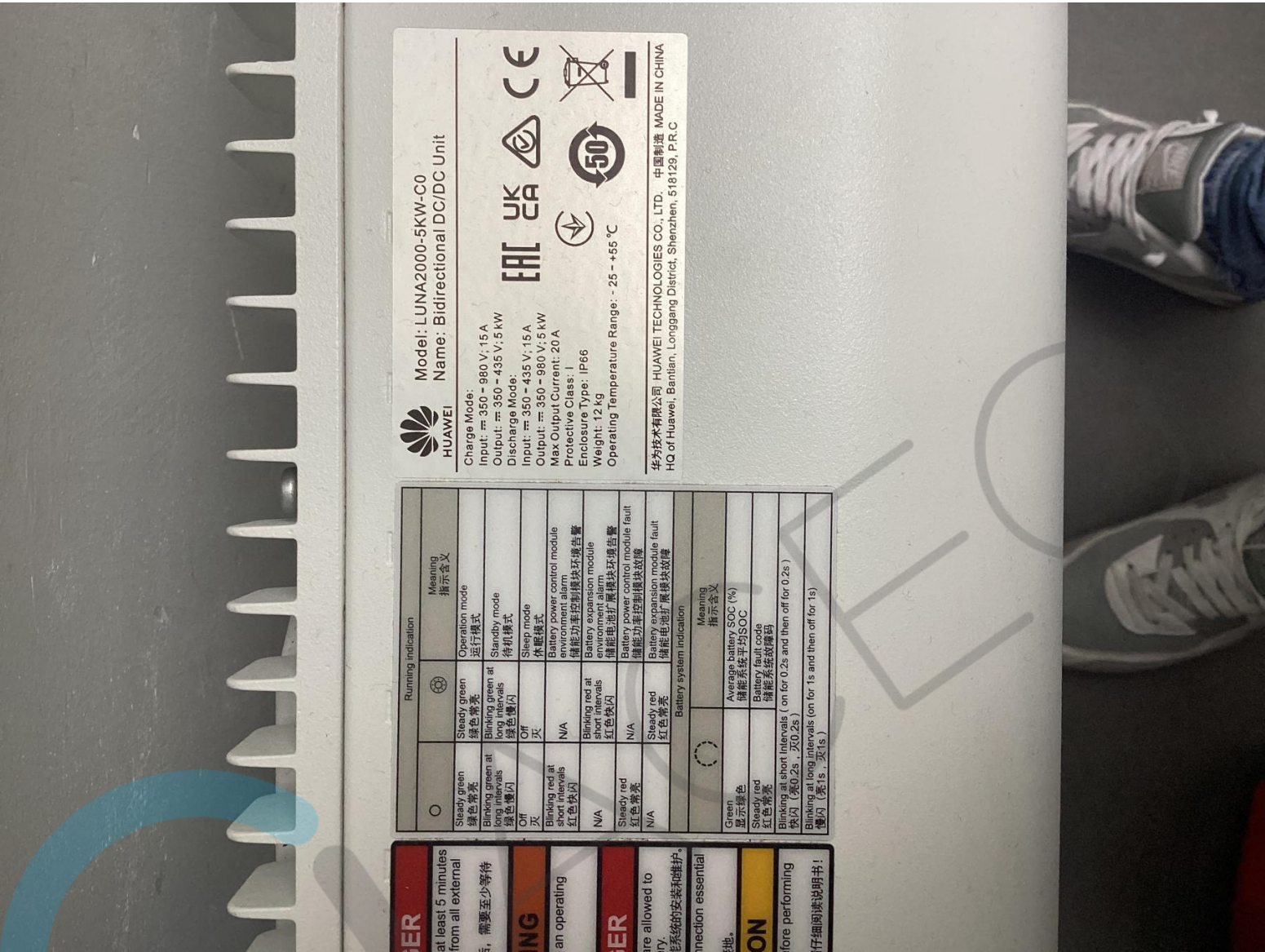









Marque: Huawei
Type: SUN 2000 3 KTL L1
S/N: 1022B5865717
P: 3 KW

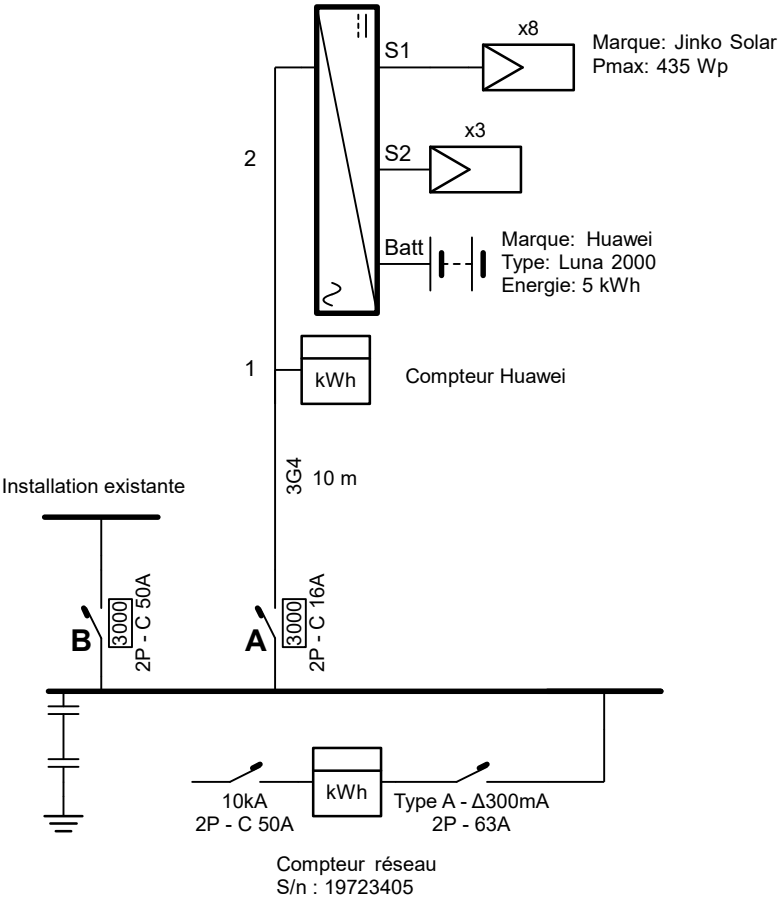

49
AQEG
Michael Wolfs

Adresse de l'installation électrique

Installateur
Energie & Electricité S.P.R.L.
Birven 22
4880 Aubel
GSM: 0498 66 59 88
e-mail: contact@energie-electricite.be
TVA BE 0847.569.667

p. 1/2
Schéma unifilaire
Date: 02-05-24
1 x 400V + N ~ 50Hz
V.2024-05-03 07:53:32

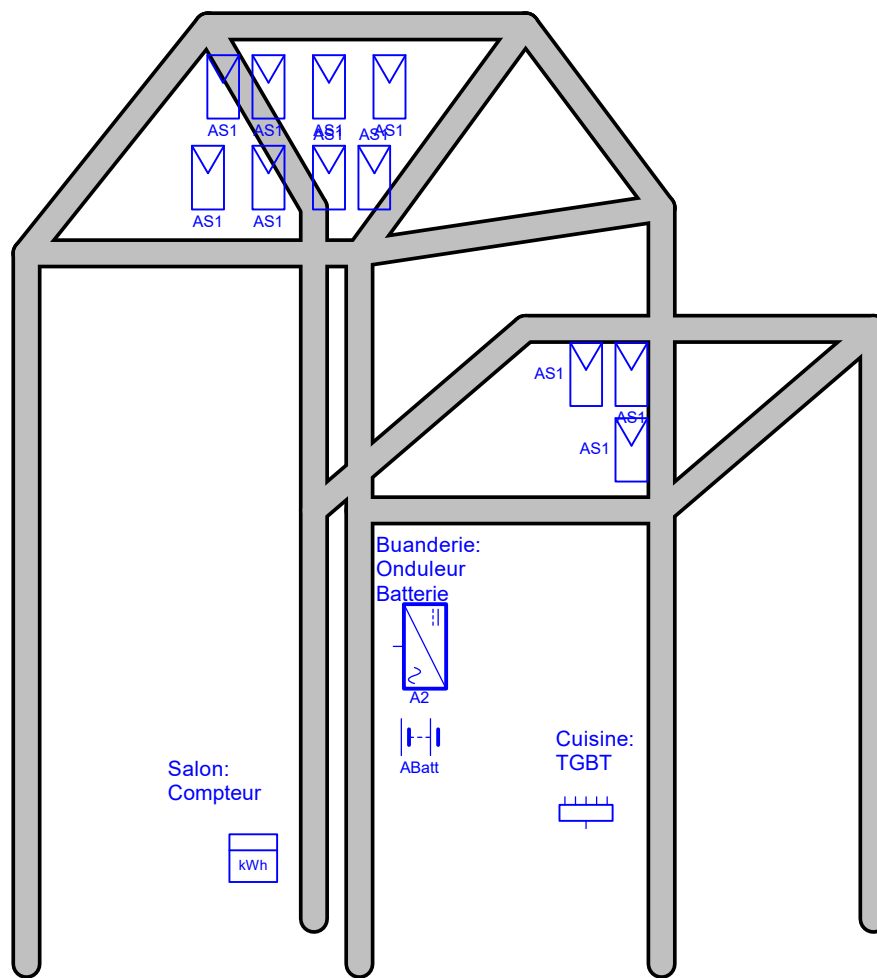

AGEG
Energie & Electricité S.P.R.L.
Michael Wongs
49

Adresse de l'installation électrique	Installateur Energie & Electricité S.P.R.L. Birven 22 4880 Aubel GSM: 0498 66 59 88 e-mail: contact@energie-electricite.be TVA BE 0847.569.667	p. 2/2
		Schéma de position
		Date: 02-05-24
		1 x 400V + N ~ 50Hz
		V.2024-05-03 07:53:32