

# BUREAU TECHNIQUE VERBRUGGHEN

ASBL



Organisme Agréé

SIEGE DE BRUXELLES  
Boulevard Clovis 15  
1000 Bruxelles  
Tél. 02 230 81 82  
Fax 02 230 80 08

SIEGE D'ANVERS  
Van der Sweepstraat 3 bus 44  
2000 Antwerpen  
Tél. 03 216 28 90  
Fax 03 238 86 65

Bureau régional:

*De Liège*

V. réf.:

N. réf.:

RAPPORT N°: *10-110824-01*

## PROCES-VERBAL DE CONTROLE D'UNE INSTALLATION ELECTRIQUE BASSE TENSION

ADRESSE DE L'INSTALLATION: *Rue des Longes**12 Baeken 4837*PROPRIETAIRE: *POPA*Adresse: *idem.*DEMANDEUR: *idem.*Adresse: *idem.*INSTALLATEUR: *idem.*Adresse: *idem.*

TVA ou CI:

EAN:

Réf.: Compteur n°:

Index:

Date du contrôle: *24-08-2011* Type de contrôle: examen de conformité - visite de contrôle suivant:

(RGIE art. 270) (RGIE art. 271) (RGIE art. 276) (RGIE art. 276bis) (A.B.2.6.2008) (RGPT art. 262) (R.T. art. 231) (Prescriptions distributeur)

Type d'installation: Nouvelle - Extension - Modification - Temporaire - Renforcement - vente d'habitation; Type locaux: *Domestique*

Début travaux: Fondations avant - après 1.10.81 - Installation électrique avant - après 1.10.81 - 1.1.83 RGIE art.86

Raccordement: Tension *230* V

Protection raccordement

Câble aliment, tableau, princ.: *5* X *10* mm<sup>2</sup>

Inter. gén.: type

Type électrode de terre: *boucle* - barres - piquets - conducteur horizontalSchéma: *TT*Nombre de tableaux: *1*; Nombre de circuits term.: *14*; RA: *18* Ohm; RI tot *1* MOhm

Facteurs d'influences externes:

DESCRIPTION:

*160i Schinas en annexe*

CONTROLES effectués: voir verso

INFRACTIONS CONSTATÉES ET/OU NOTES: *Neant*

## PROCES-VERBAL DE CONFORMITE

*24/08/11*

vu le

**INTERMOSANE**  
VISAle responsable: *B. GESZTI*

nom:

signature:

DEVOIRS du PROPRIETAIRE, GESTIONNAIRE ou LOCATAIRE: voir verso.

- CONCLUSION: 1. L'installation est conforme. Les bornes d'entrées du DBCDR général sont scellées et les schémas unifilaires et de situation ont été visés. L'installation doit être vérifiée avant le *24-08-2036* (art. 271 RGIE) ainsi qu'avant mise en service après modification ou extension importante exécutée avant cette date.
2. L'installation n'est pas conforme.
3. L'installation peut être maintenue en service pour autant qu'il soit remédié sans retard aux infractions mentionnées et pour autant que les mesures nécessaires soient prises pour que l'installation ne présente pas de danger pour les personnes et les biens. L'installation n'est pas conforme. L'installation doit être vérifiée par le (même) organisme avant le: \_\_\_\_\_

L'AGENT-VISITEUR:  
n° + nom + signature

Le directeur,

Rue de Forges nr°72 Baelen 4837

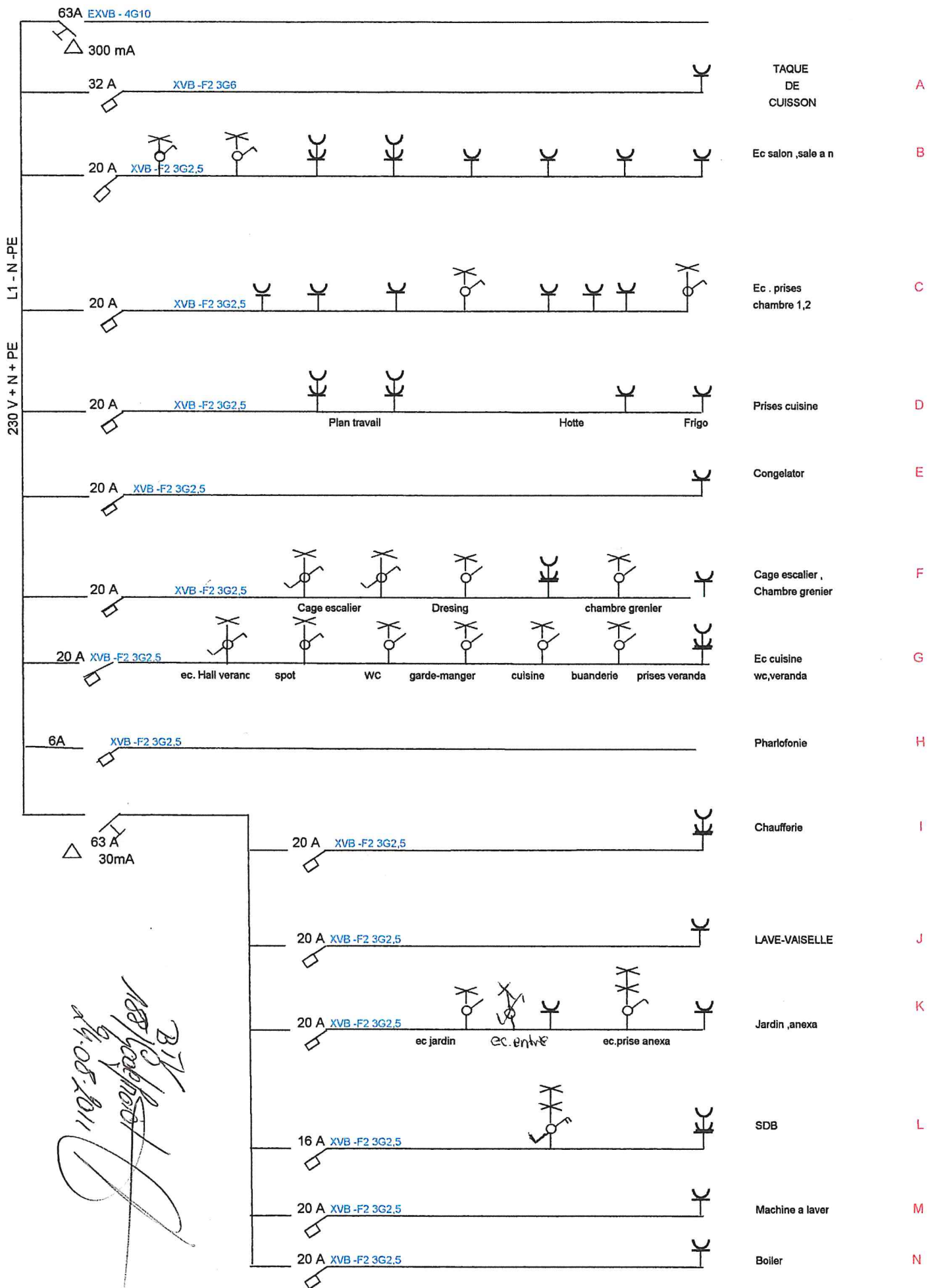

# Demi sol

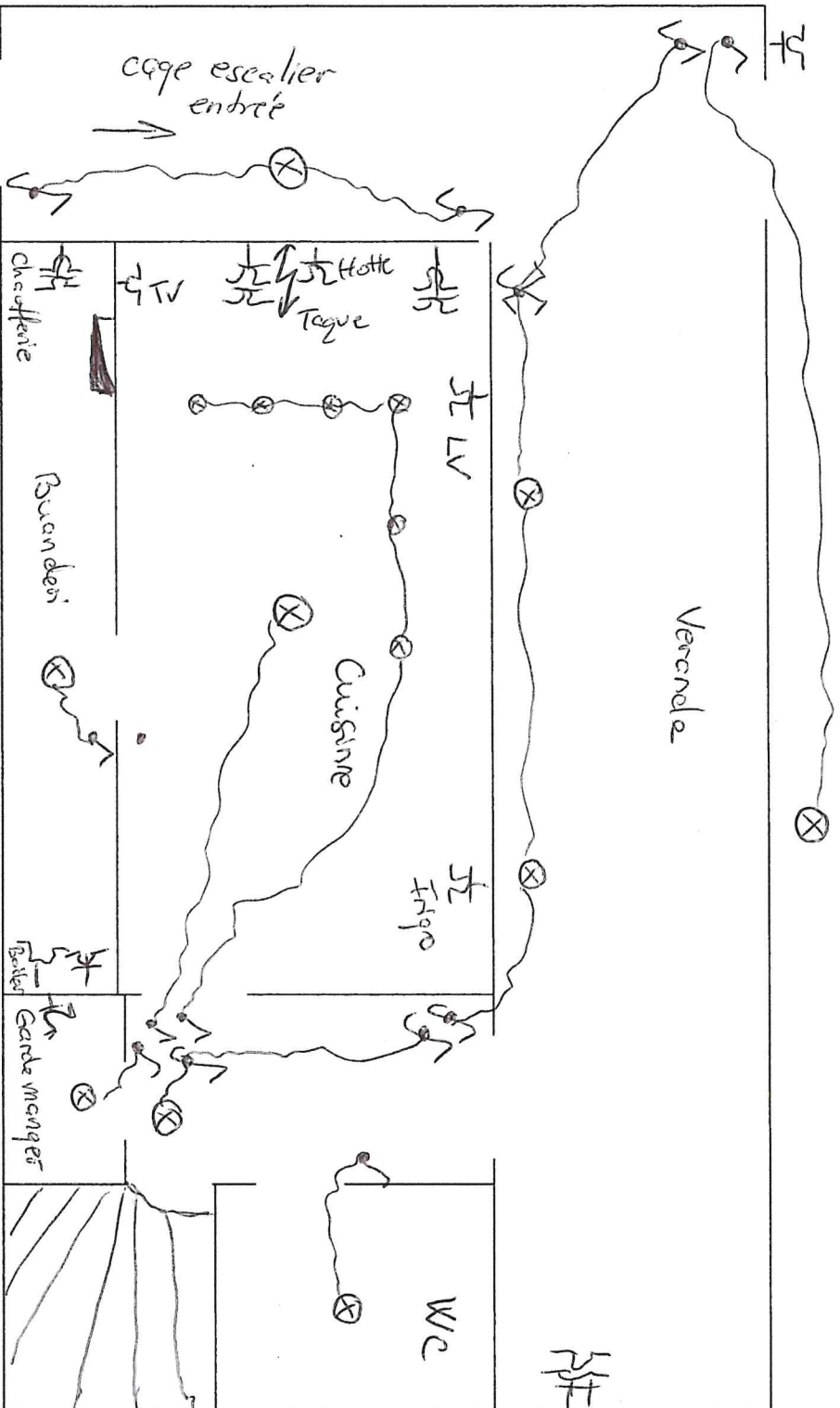

BT  
10/01  
24.08.2011

Boz. chausse

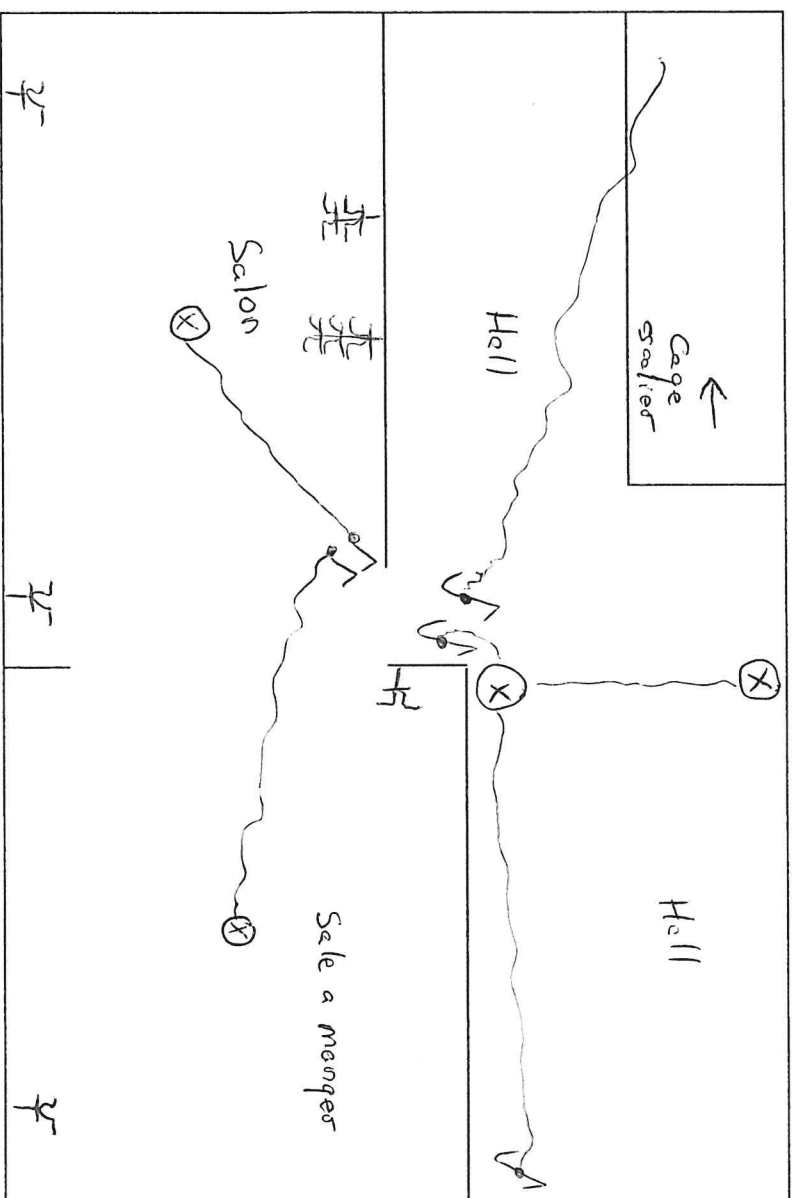

BIV  
100/100/100/100  
24.08.2011  
*[Signature]*





Grenier

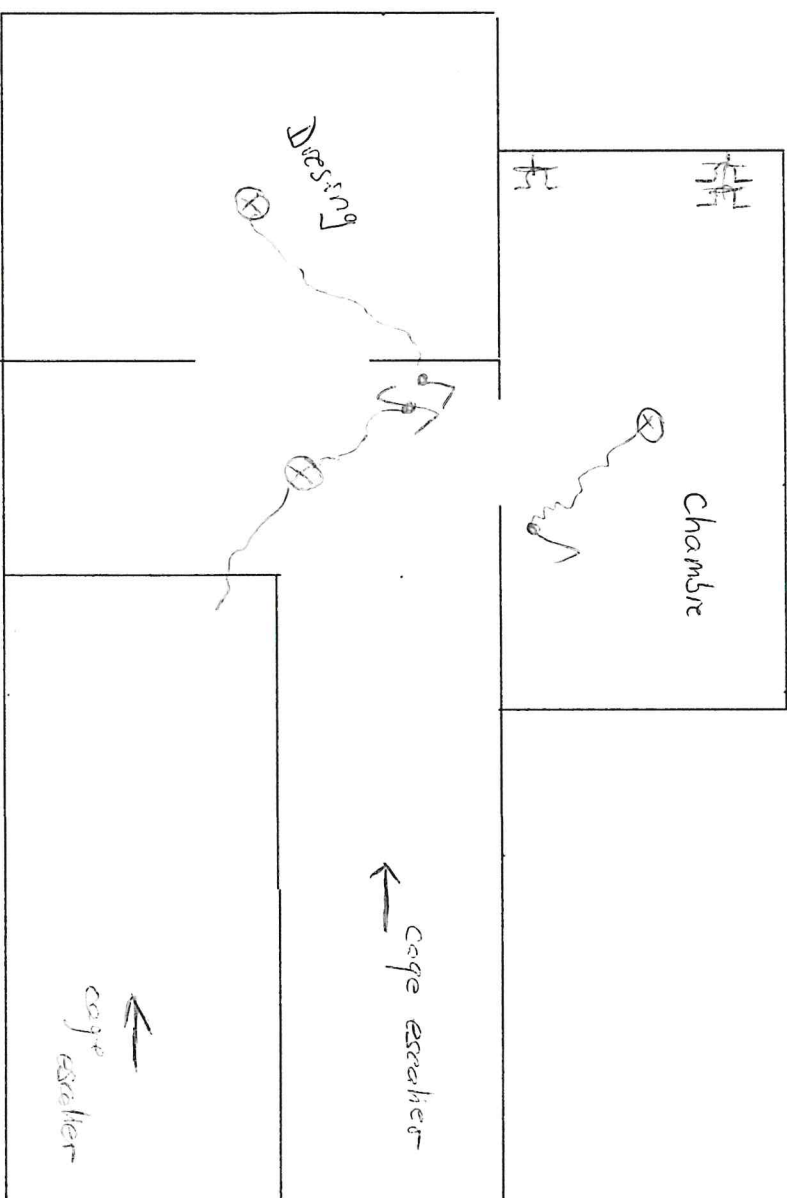

31/10/11  
M. Grenier  
14.08.2011

Anexa

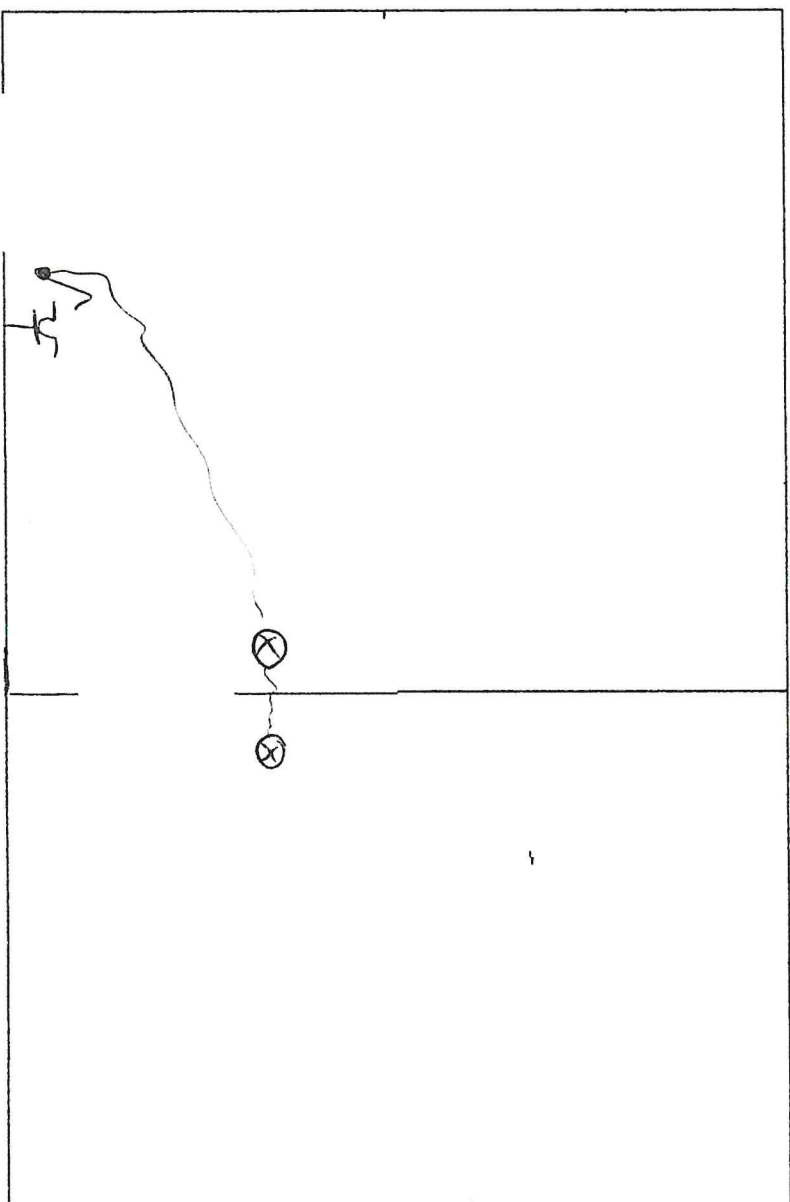

BTU  
12/10/2011  
19.08.1011