



**Verslag van onderzoek:** Distributienetbeheerder / Gestionnaire de réseau de distribution: ORES

**Rapport de contrôle:** N° Teller / N° Compteur: 33716430

Verslag N° / N° Rapport: 121/0933 EAN Code: N.C.

Aard van onderzoek: AREI	86	87/86	87/88	88	95	97	270	271	276	276bis	TT	TN	IT	Voorschriften netbeheerder
Genre de contrôle: RGIE	<input checked="" type="checkbox"/>	<input type="checkbox"/>	<input type="checkbox"/>	<input type="checkbox"/>	<input type="checkbox"/>	<input type="checkbox"/>	<input type="checkbox"/>	<input checked="" type="checkbox"/>	<input type="checkbox"/>	<input type="checkbox"/>	<input checked="" type="checkbox"/>	<input type="checkbox"/>	<input type="checkbox"/>	Prescription du gest.de réseau de distr.

**Plaats van het onderzoek / Lieu du contrôle :** [121/0933 \_\_ 2013-07-11]

Straatnaam + N° / Nom Rue +N°: Enclos des Récollets 92

Installateur: Existant

Gemeente / Commune: Verviers

B.t.w./T.v.a.: -

Postcode / Code Postal: 4800

Ik/ C.I.: N.C.

Eigenaar / Propriétaire: Imcoma rue de la Concorde 33 480... Adres / Adresse:

Inspecteur: Malara Daniel

Datum van onderzoek / Date du controle: 11/07/2013

**Onderzoek / Contrôle :**  Woning/Maison  Appart: +1gauche  Andere / Autre:

Spanning : 2 X 230V Meter / Bord verbinding: Liaison compteur- 10mm<sup>2</sup> VVB Max. beveiliging: Protection max.: 40 placé A  
 Tension: Aardelektrode: Pen / Piquets 28 Ohm Isolatie: 1,2 MOhm Aantal verdeelborden: 1  
 Electrode de terre: Isolement:

Aantal eindstroombanen / Nombre des circuits terminaux: 3

**Différentiels / Interrupteurs**

In (A)	$\Delta In$ (mA)	Type	Eindstromenbanen / Circuits terminaux	Test $\Delta In$	1. $\Delta In$	AREI / RGIE
63	300	A	TOUS	OK	OK	278
40	30	A	À,B	OK	OK	278
40	300	A	C ( taque cuisine )	OK	OK	271bis

Visueel nazicht Algemeen/ Contrôle Générale: OK

Directe aanraking/ Contact direct: OK

Indirecte aanraking/ Contact indirect: OK

Aansluitingen/ Raccordements: OK

Potentiaalvereffeningen / Liaisons équipotentielles: NVT

**Inbreuken / Infractions**

**Bijkomende Inbreuken/ Infractions supplémentaires:**

Néant

**Opmerkingen / Remarques :**

Note : l'utilisation d'appareils de classe I est interdit sur,es circuits dépourvus de conducteur de protection .

*De installatie is conform met het AREI en mag in dienst blijven.  
L'installation est conforme au RGIE et peut rester en service.*

*De algemene differentieelschakelaar is verzegeld met een loodje door een andere organisme.  
L'interrupteur différentiel général est scellé par plomb portant l'insigne d'un autre organisme.*

**Art\_271**

*Het controlebezoek door E.T. voorzien door Art. 271 van het AREI moet plaats hebben uiterlijk op:*

**Controlebezoek op:**  
**Visite de contrôle prévue:**  
**11/07/2038**

*La visite de contrôle prévue par l'art 271 du RGIE doit avoir lieu au plus tard le:*

**Handtekening / Signature Inspecteur:**

**VISUM (Datum / Date):**

**Foto Installatie / Installation:**

**NOTE:** a) de verplichting het P.V. van het onderzoek te bewaren in het dossier van de elektrische installatie. b) de verplichting in het dossier elke wijziging aangebracht aan de elektrische installatie te vermelden. c) de verplichting de F.O.D. die energie onder zijn bevoegdheid heeft onmiddellijk in te lichten over elk ongeluk aan personen overkomen en rechtstreeks of onrechtstreeks te wijten aan de aanwezigheid van elektriciteit. d) de verplichting, wanneer er overtredingen zijn vastgesteld tijdens het controleonderzoek, een nieuw controleonderzoek te doen verrichten door hetzelfde erkend controle organisme om na te gaan of na afloop van de termijn van één jaar de overtredingen verdwenen zijn. Indien tijdens dat tweede onderzoek wordt vastgesteld dat er nog overtredingen overblijven, moet het erkend organisme een kopie van het proces-verbaal van het controleonderzoek sturen naar de Algemene Directie Energie die belast is met het hoog toezicht op de huishoudelijke elektrische installaties.

**NOTE:** l'obligation de conserver le P.V. du contrôle dans le dossier de l'installation électrique. b) l'obligation de renseigner dans le dossier toute modification intervenue dans l'installation électrique. c) l'obligation d'aviser immédiatement le S.P.F. ayant comme une de ses compétences l'Energie, de tout accident survenu à des personnes, dû, directement ou indirectement, à la présence d'électricité. d) l'obligation lorsque des infractions ont été constatées lors du contrôle, de faire effectuer un nouveau contrôle par le même organisme agréé, un an après le premier contrôle, afin de vérifier la disparition des infractions. Si, lors de ce dernier contrôle, des infractions subsistent, l'organisme agréé est obligé d'envoyer une copie du procès-verbal du contrôle à la Direction Générale de l'Energie préposée à la haute surveillance des installations électriques domestiques.

RAPP.ELS/EI1.T.V.01 – 20.12.12

**DEXIA: 068-2117692-15**

**IBAN: BE79734112600033**

**BE0434.433.603**

**KBC: 734-1126000-33**

**BIC: KREDBEBB**

**RPR BRUSSEL**

325 2013

Imco ma  
Eucles Des Roccollofs 82  
4800 Verviers  
APP 1-6

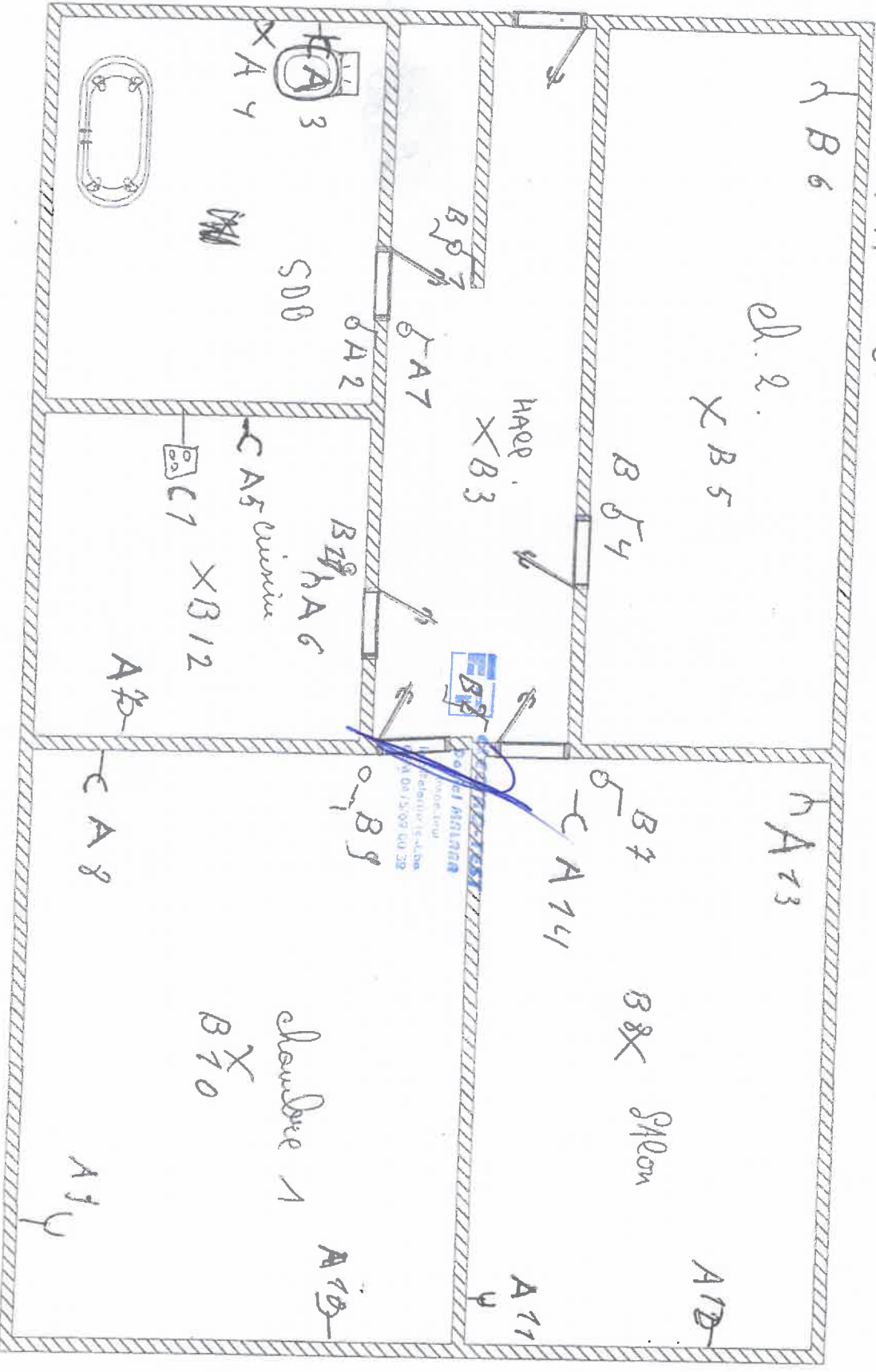

SHONAS 50 TV

325

2013.

Fin come

Enclous Des Recollets 82

4800 Verrieres

App 1:G.

Differential 30 mA 40A

Differential 300mA 63A

Wh

Colonne 2x 10<sup>2</sup>

differential 300mA 63A

A: 16A 2,5<sup>2</sup>

B: 16A 2,5<sup>2</sup>

C: 32A 6<sup>2</sup>

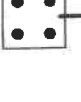
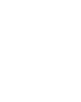

Cuisinière

Salles de Bain  
Salon, Hall, CH2, CH1

1<sup>er</sup> Garage

Salles de Bain.  
Cuisinière  
Salon.  
CH1.

1 2 3 4 5 6 7 8

327 212



Electro-Test vzw/asbl  
Erkend controleorganisme - Organisme de contrôle agréé  
www.electro-test.be - info@electro-test.be

Maatschappelijke zetel/Siège social:  
Kerkstraat 33 - 1820 Melsbroek  
Tel: 02/751.98.39 - Fax: 02/751.52.09

**Verslag van onderzoek:** Distributienetbeheerder / Gestionnaire de réseau de distribution: ORES  
**Rapport de contrôle:** N° Teller / N° Compteur: 5277745  
 Verslag N° / N° Rapport: 121/1029 EAN Code: N.C.

Aard van onderzoek: AREI	86	87/86	87/88	88	95	97	270	271	276	276bis	TT	TN	IT	Voorschriften netbeheerder Prescription du gest.de réseau de distr.
Genre de contrôle :RGIE	<input checked="" type="checkbox"/>	<input type="checkbox"/>	<input type="checkbox"/>	<input type="checkbox"/>	<input type="checkbox"/>	<input type="checkbox"/>	<input type="checkbox"/>	<input checked="" type="checkbox"/>	<input type="checkbox"/>	<input type="checkbox"/>	<input checked="" type="checkbox"/>	<input type="checkbox"/>	<input type="checkbox"/>	<input type="checkbox"/>

**Plaats van het onderzoek / Lieu du contrôle :** [121/1029 \_\_ 2013-08-19]

Straatnaam + N° / Nom Rue +N°: Enclos des Récollets 92 Installateur: Existant  
 Gemeente / Commune: Verviers B.t.w./T.v.a.: -  
 Postcode / Code Postal: 4800 Ik/ C.I. : N.C.

Eigenaar / Propriétaire: Imcoma Adres / Adresse: rue de la Concorde 33 4800. Verviers  
 Inspecteur: Malara Daniel Datum van onderzoek / Date du controle: 19/08/2013

**Onderzoek / Contrôle :**  Woning/Maison  Apart: +1 droit  Andere / Autre:

Spanning : 3 X 230V Meter / Bord verbinding: Liaison compteur- 10mm<sup>2</sup> VVB Max. beveiliging: Protection max.: 30 pla... A  
 Tension: Aardelektrode: Pen / Piquets 28 Ohm Isolatie: 14 MOhm Aantal verdeelborden: 1  
 Electrode de terre: Isolement:

Aantal eindstroombanen / Nombre de circuits 6  
 Différentieelschakelaars / Interrupteurs différentiels: terminaux:

In (A)	Δ In (mA)	Type	Eindstromenbanen / Circuits terminaux	TestΔIn	1.ΔIn	AREI / RGIE
40	300	A	TOUS	OK	OK	278
40	30	A	F	OK	OK	278

Visueel nazicht Algemeen/ Contrôle Générale: OK Directe aanraking/ Contact direct: OK Indirecte aanraking/ Contact indirect: OK  
 Aansluitingen/ Raccordements: OK Potentiaalvereffeningen / Liaisons équipotentielles: NVT

**Inbreuken / Infractions**  
 GEEN  
 NÉANT

**Bijkomende Inbreuken/ Infractions supplémentaires:**  
 Néant

**Opmerkingen / Remarques :**  
 Note : l'utilisation d'appareils de classe I est interdit sur les circuits dépourvus de conducteur de protection .

De installatie is conform met het AREI en mag in dienst blijven.  
L'installation est conforme au RGIE et peut rester en service.

De algemene differentieelschakelaar is verzegeld met een loodje door een andere organisme.  
L'interrupteur différentiel général est scellé par plomb portant l'insigne d'un autre organisme.

## Art\_271

Het controlebezoek door E.T. voorzien door Art. 271 van het AREI moet plaats hebben uiterlijk op:

Controlebezoek op:

Visite de contrôle prévue:

19/08/2038

La visite de contrôle prévue par l'art 271 du RGIE doit avoir lieu au plus tard le:

Handtekening / Signature Inspecteur:

Foto Installatie / Installation:

**ET** **ELECTRO-TEST**  
Daniel MALARA  
Inspecteur



VISUM (Datum / Date):

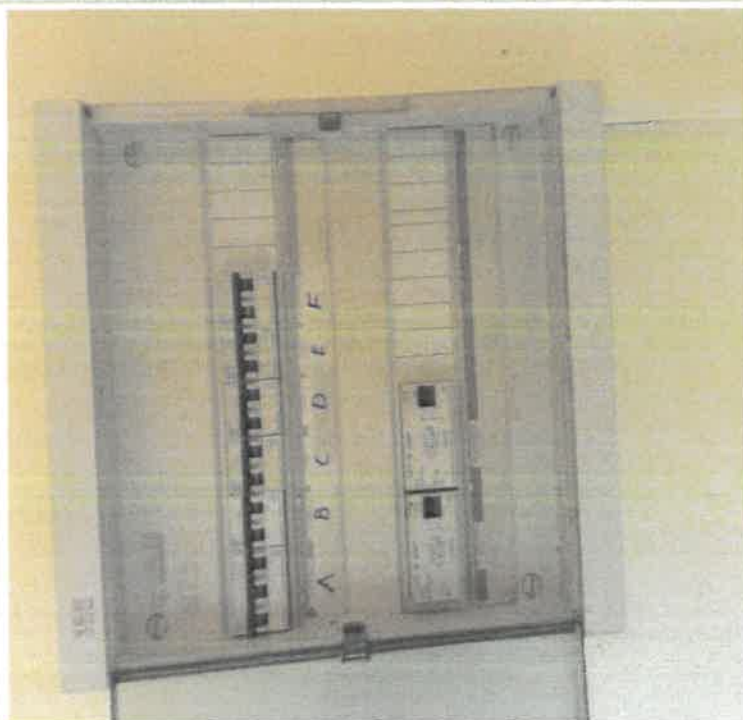

**NOTA:** a) de verplichting het P.V. van het onderzoek te bewaren in het dossier van de elektrische installatie. b) de verplichting in het dossier elke wijziging aangebracht aan de elektrische installatie te vermelden. c) de verplichting de F.O.D. die energie onder zijn bevoegdheid heeft onmiddellijk in te lichten over elk ongeluk aan personen overkomen en rechtstreeks of onrechtstreeks te wijten aan de aanwezigheid van elektriciteit. d) de verplichting, wanneer er overtredingen zijn vastgesteld tijdens het controleonderzoek, een nieuw controleonderzoek te doen verrichten door hetzelfde erkend controle organisme om na te gaan of na afloop van de termijn van één jaar de overtredingen verdwenen zijn. Indien tijdens dat tweede onderzoek wordt vastgesteld dat er nog overtredingen overblijven, moet het erkend organisme een kopie van het proces-verbaal van het controleonderzoek sturen naar de Algemene Directie Energie die belast is met het hoog toezicht op de huishoudelijke elektrische installaties.

**NOTE:** l'obligation de conserver le P.V. du contrôle dans le dossier de l'installation électrique. b) l'obligation de renseigner dans le dossier toute modification intervenue dans l'installation électrique. c) l'obligation d'aviser immédiatement le S.P.F. ayant comme une de ses compétences l'Energie, de tout accident survenu à des personnes, dû, directement ou indirectement, à la présence d'électricité. d) l'obligation lorsque des infractions ont été constatées lors du contrôle, de faire effectuer un nouveau contrôle par le même organisme agréé, un an après le premier contrôle, afin de vérifier la disparition des infractions. Si, lors de ce dernier contrôle, des infractions subsistent, l'organisme agréé est obligé d'envoyer une copie du procès-verbal du contrôle à la Direction Générale de l'Energie préposée à la haute surveillance des installations électriques domestiques.

RAPP.ELS/EI1.T.V.01 – 20.12.12

DEXIA: 068-2117692-15

IBAN: BE79734112600033

BE0434.433.603

KBC: 734-1126000-33

BIC: KREDBEBB

RPR BRUSSEL

327

2013 Incomat  
Enclus Des Récipients  
4800 Verreux  
APP 1:10

1° Droite

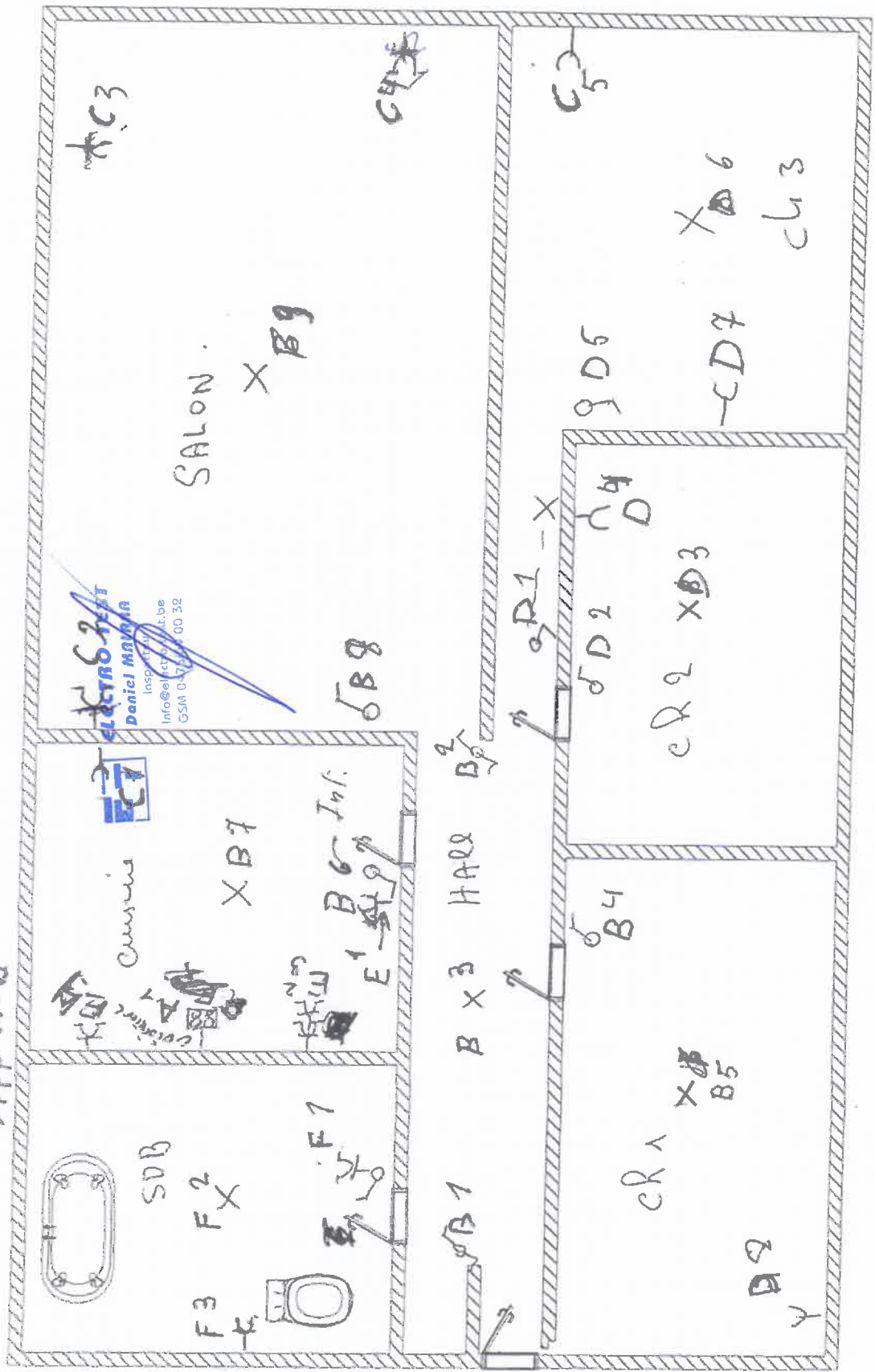

**ELITE-TEST**  
**Daniel MARIJA**  
 Inspecteur  
 Info@elitest.be  
 GSM 0478 00 52

1 2 3 4 5 6 7 8

327 2013

Incomat  
Enclos Des Récollets 92  
4800 Volts  
APP A-D

exv6 4x10<sup>2</sup> 3x220V

**ELECTRO-TEST**  
Régulé 19/10/13  
Info: 01 51 69 00 32  
CSMA 151/69 00 32

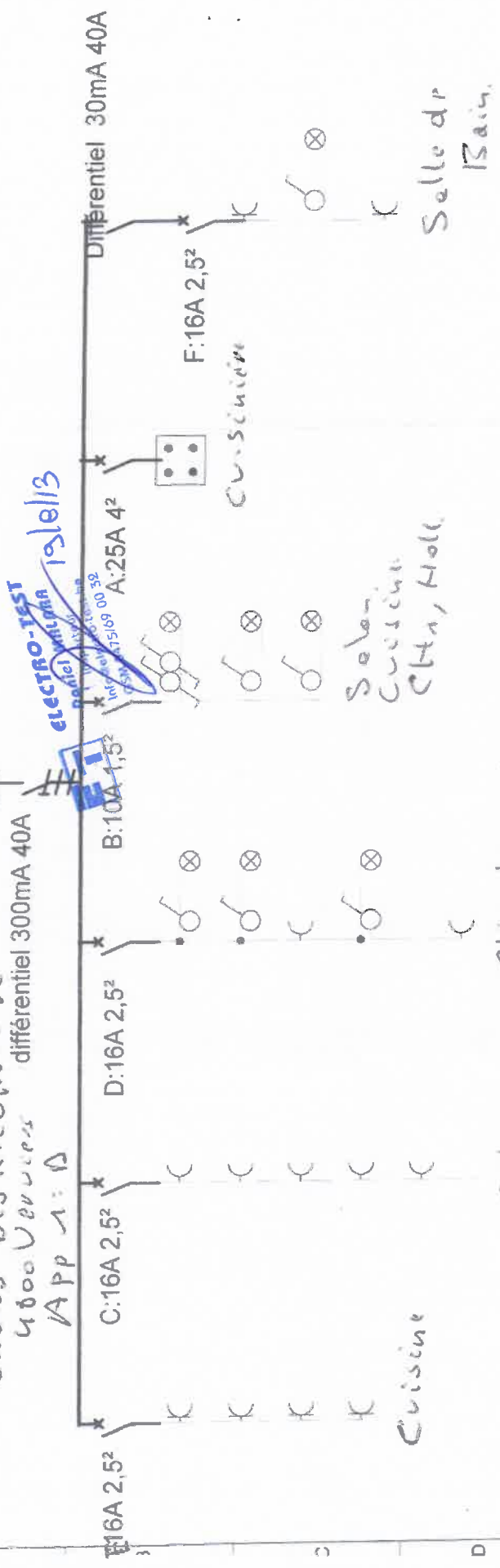

1<sup>o</sup> étage



**Verslag van onderzoek:**  
**Rapport de contrôle:**

Distributienetbeheerder / Gestionnaire de réseau de distribution: **ORES**

N° Teller / N° Compteur: **34605261**

Verslag N° / N° Rapport: **121/0933/1**

EAN Code: **N.C.**

Aard van onderzoek: AREI	86	87/86	87/88	88	95	97	270	271	276	276bis	TT	TN	IT	Voorschriften netbeheerder Prescription du gest.de réseau de distr.
Genre de contrôle : RGIE	<input checked="" type="checkbox"/>	<input type="checkbox"/>	<input type="checkbox"/>	<input type="checkbox"/>	<input type="checkbox"/>	<input type="checkbox"/>	<input type="checkbox"/>	<input checked="" type="checkbox"/>	<input type="checkbox"/>	<input type="checkbox"/>	<input checked="" type="checkbox"/>	<input type="checkbox"/>	<input type="checkbox"/>	<input type="checkbox"/>

**Plaats van het onderzoek / Lieu du contrôle :**

[121/0933/1 \_\_ 2013-07-11]

Straatnaam + N° / Nom Rue +N°: **Enclos des Récollets 92**

Installateur: **Existant**

Gemeente / Commune: **Verviers**

B.t.w./T.v.a.: **-**

Postcode / Code Postal: **4800**

Ik/ C.I. : **N.C.**

Eigenaar / Propriétaire: **Imcoma rue de la Concorde 33 480...** Adres / Adresse:

Inspecteur: **Malara Daniel**

Datum van onderzoek / Date du controle: **11/07/2013**

**Onderzoek / Contrôle :**

Woning/Maison

Appart: **+2 gauche**

Andere /  
Autre:

Spanning  
: **2 X 230V**  
Tension:

Meter / Bord verbinding:  
Liaison compteur- **10mm<sup>2</sup>** **VVB**  
tableau:

Max. beveiliging:  
Protection max.: **40 placé A**

Aardelektrode: Pen / Piquets  **28 Ohm** Isolatie: **1,2 MOhm** Aantal verdeelborden: **1**  
 Electrode de terre:  Isolement: **1,2 MOhm** Nombre de tableaux: **1**

Différentieelschakelaars / Interrupteurs différentiels:			Aantal eindstroombanen / Nombre des circuits terminaux: <b>2</b>			
In (A)	$\Delta In$ (mA)	Type	Eindstromenbanen / Circuits terminaux	Test $\Delta In$	1. $\Delta In$	AREI / RGIE
63	300	A	TOUS	OK	OK	278
40	30	A	À,B	OK	OK	278

Visueel nazicht Algemeen/ Contrôle Générale: **OK**

Directe aanraking/ Contact direct: **OK**

Indirecte aanraking/ Contact indirect: **OK**

Aansluitingen/ Raccordements: **OK**

Potentiaalvereffeningen / Liaisons équipotentielles: **NVT**

**Inbreuken / Infractions**

**Bijkomende Inbreuken/ Infractions supplémentaires:**

**Néant**

**Opmerkingen / Remarques :**

Note : utilisation d appareils de classe I est interdit sur,es circuits dépourvus de conducteur de protection .

Income  
 Enclos des Ricollots 92  
 4800 Urvicior

306 2013  
 APP 2: G.

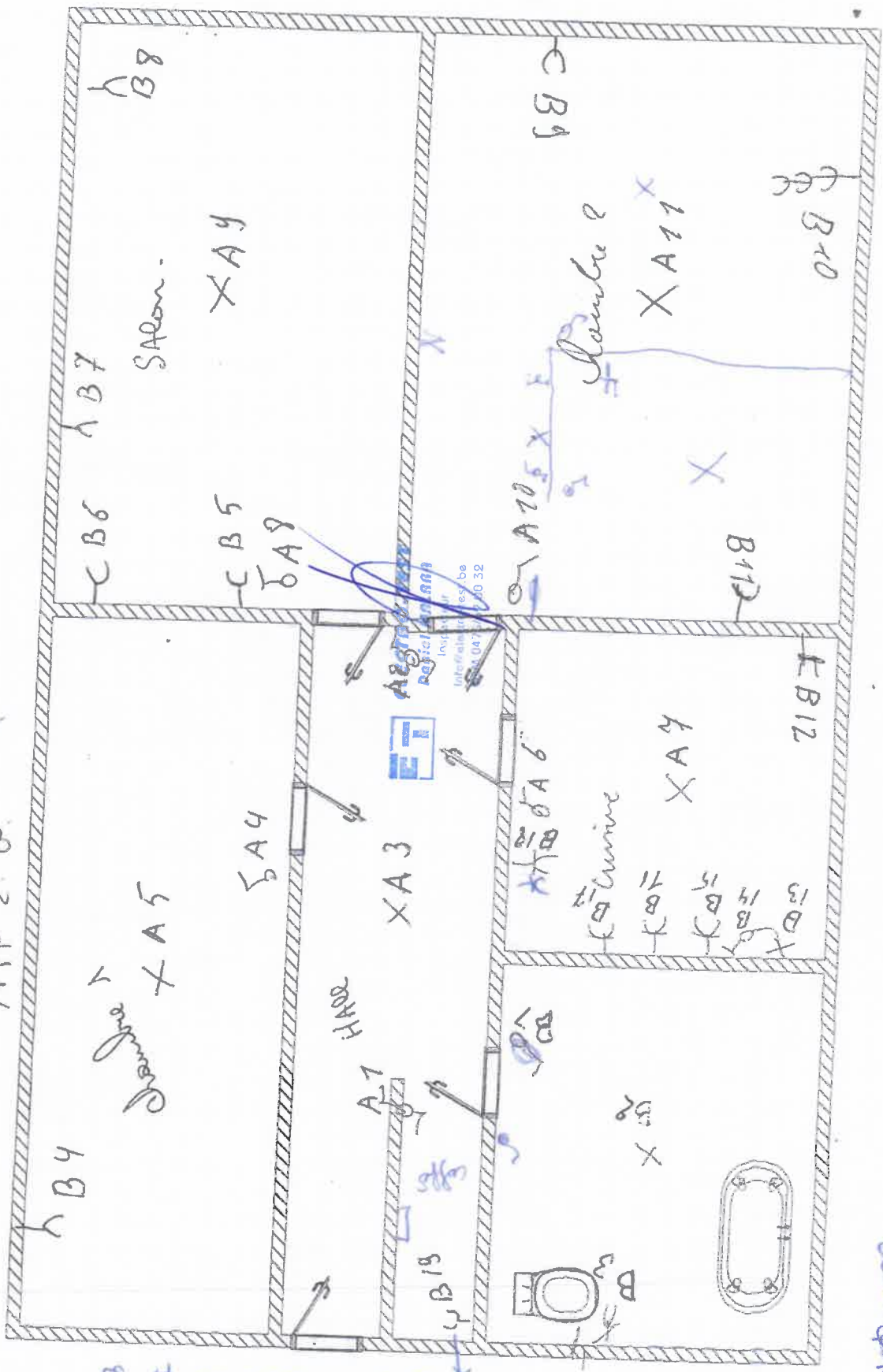

614 = 404  
 0,3  
 neuere  
 Urvicior  
 detaler  
 Teil an der  
 Eingangsseite

2. GAUCHE

cuolo

1 2 3 4 5 6 7 8

Incoma  
Enclos des Récollets 92  
4800 Veuvelet  
App 2: G

306 2013

Colonne 2x 10<sup>2</sup>

Wh

Différentiel 300mA 63A

Différentiel 30 mA 40A

A:16A 2,5<sup>2</sup>

A:16A 2,5<sup>2</sup>

11/4/13

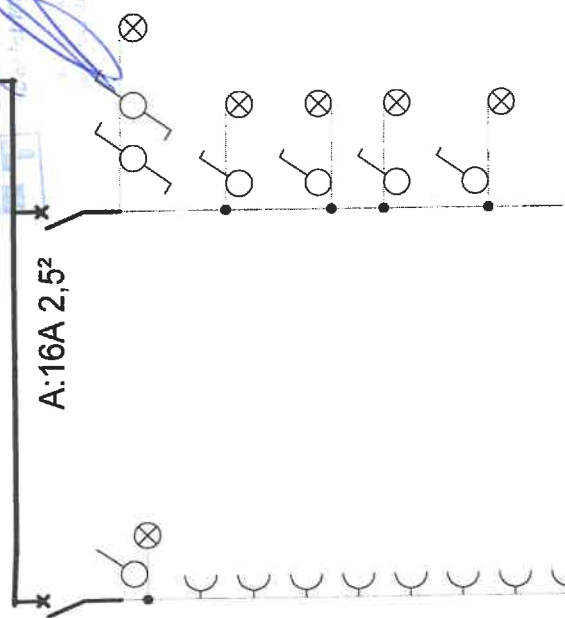

2ème gauche

A B C D E F

307 2013



Electro-Test vzw/asbl  
Erkend controleorganisme  
www.electro-test.be  
info@electro-test.be

Maatschappelijke zetel/Siège social:  
Kerkstraat 33  
1820 Melsbroek  
Tel: 02/751.98.39 - Fax: 02/751.52.09

**Verslag van onderzoek:** Distributienetbeheerder / Gestionnaire de réseau de distribution: ORES  
**Rapport de contrôle:** N° Teller / N° Compteur: 5141516  
Verslag N° / N° Rapport: 121/0933/2 EAN Code: N.C.

Aard van onderzoek: AREI	86	87/8	87/88	88	95	97	270	271	276	276bis	TT	TN	IT	Voorschriften netbeheerder Prescription du gest.de réseau de distr.
Genre de contrôle :RGIE	<input checked="" type="checkbox"/>	6	<input type="checkbox"/>	<input type="checkbox"/>	<input type="checkbox"/>	<input type="checkbox"/>	<input type="checkbox"/>	<input checked="" type="checkbox"/>	<input type="checkbox"/>	<input type="checkbox"/>	<input checked="" type="checkbox"/>	<input type="checkbox"/>	<input type="checkbox"/>	

**Plaats van het onderzoek / Lieu du contrôle :** [121/0933/2 \_\_ 2013-07-11]  
Straatnaam + N° / Nom Rue +N°: Clos des Récollets 92  
Gemeente / Commune: Verviers  
Postcode / Code Postal: 4800  
Installateur: Existant  
B.t.w./T.v.a.: -  
Ik/ C.I.: N.C.  
Eigenaar / Propriétaire: Imcoma rue de la Concorde 33 4800. Verviers  
Inspecteur: Malara Daniel Datum van onderzoek / Date du controle: 11/07/2013

**Onderzoek / Contrôle :**  Woning/Maison  Appart: +2 droit  Andere

Spanning : 3 X 230V  
Tension: Meter / Bord verbinding: Liaison compteur- 10mm<sup>2</sup> VVB  
Max. beveiliging: Protection max.: 24 pla.. A

Aardelektrode: Pen / Piquets 28 Ohm Isolatie: 1,2 MOhm Aantal verdeelborden: 1  
Electrode de terre: Isolement: Nombre de tableaux:

Différentieelschakelaars / Interrupteurs différentiels:			Aantal eindstroombanen / Nombre des circuits terminaux: 6			
In (A)	Δ In (mA)	Type	Eindstromenbanen / Circuits terminaux	TestΔIn	1.ΔIn	AREI / RGIE
63	300	A	TOUS	OK	OK	278
40	30	A	D,E,F	OK	OK	278

Visueel nazicht Algemeen/ Controle Générale: OK  
Directe aanraking/ Contact direct: OK  
Indirecte aanraking/ Contact indirect: OK  
Aansluitingen/ Raccordements: OK  
Potentiaalvereffeningen / Liasons equipotentiëles: NVT

**Inbreuken / Infractions**

**Bijkomende Inbreuken/ Infractions Supplement:**  
Néant

**Opmerkingen / Remarques :**  
Note :l utilisation d appareils de classe I est interdit sur,es circuits dépourvus de conducteur de protection .

De installatie is conform met het AREI en mag in dienst blijven.  
L'installation est conforme au RGIE et peut rester en service.

De algemene differentieelschakelaar is verzegeld met een loodje door een andere organisme.  
L'interrupteur différentiel général est scellé par plomb portant l'insigne d'un autre organisme.

Art\_271

Het controlebezoek door E.T. voorzien door Art. 271 van het AREI moet plaats hebben uiterlijk op:

**Controlebezoek op:**  
**Visite de contrôle prévue:**  
11/07/2038

La visite de contrôle prévue par l'art 271 du RGIE doit avoir lieu au plus tard le:

Handtekening / Signature Inspecteur:

Foto Installatie / Installation:



**ELECTRO-TEST**  
Deniel MALARA  
Inspecteur  
Info@electro-test.be  
068 2117692 06 32

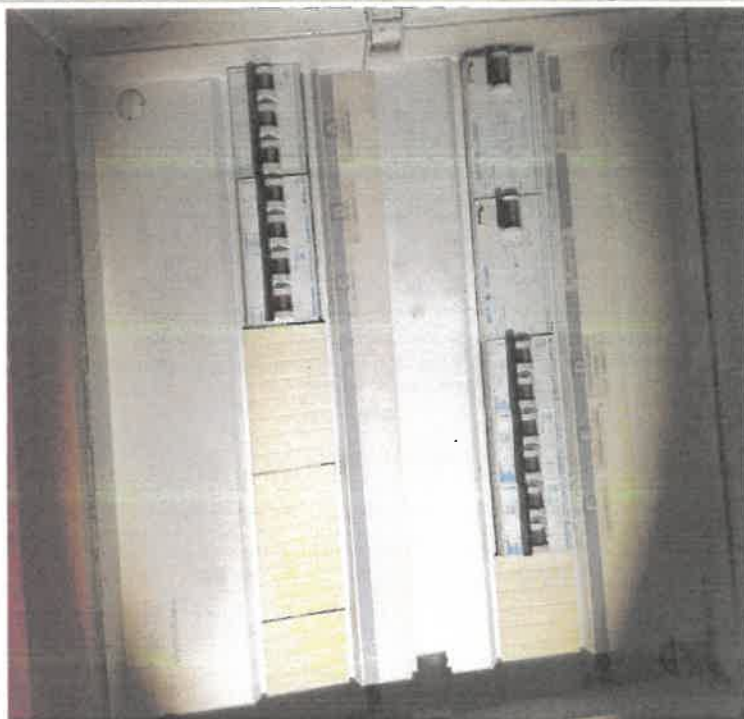

**NOTA:** a) de verplichting het P.V. van het onderzoek te bewaren in het dossier van de elektrische installatie. b) de verplichting in het dossier elke wijziging aangebracht aan de elektrische installatie te vermelden. c) de verplichting de F.O.D. die energie onder zijn bevoegdheid heeft onmiddellijk in te lichten over elk ongeluk aan personen overkomen en rechtstreeks of onrechtstreeks te wijten aan de aanwezigheid van elektriciteit. d) de verplichting, wanneer er overtredingen zijn vastgesteld tijdens het controleonderzoek, een nieuw controleonderzoek te doen verrichten door hetzelfde erkend controle organisme om na te gaan of na afloop van de termijn van één jaar de overtredingen verdwenen zijn. Indien tijdens dat tweede onderzoek wordt vastgesteld dat er nog overtredingen overblijven, moet het erkend organisme een kopie van het proces-verbaal van het controleonderzoek sturen naar de Algemene Directie Energie die belast is met het hoog toezicht op de huishoudelijke elektrische installaties.

**NOTE:** l'obligation de conserver le P.V. du contrôle dans le dossier de l'installation électrique. b) l'obligation de renseigner dans le dossier toute modification intervenue dans l'installation électrique. c) l'obligation d'aviser immédiatement le S.P.F. ayant comme une de ses compétences l'Energie, de tout accident survenu à des personnes, dû, directement ou indirectement, à la présence d'électricité. d) l'obligation lorsque des infractions ont été constatées lors du contrôle, de faire effectuer un nouveau contrôle par le même organisme agréé, un an après le premier contrôle, afin de vérifier la disparition des infractions. Si, lors de ce dernier contrôle, des infractions subsistent, l'organisme agréé est obligé d'envoyer une copie du procès-verbal du contrôle à la Direction Générale de l'Energie préposée à la haute surveillance des installations électriques domestiques.

RAPP.ELS/EI1.T.V.01 – 20.12.12

DEXIA: 068-2117692-15

IBAN: BE79734112600033

BE0434.433.603

KBC: 734-1126000-33

BIC: KREDBEBB

RPR BRUSSEL

Propriétaire

Imcoma S.A.  
rue De la Concorde, 33  
4800 Verriers.

307 2013

23/05/2013

Imcoma  
Enclos Des Récollets 92  
4800 Verriers  
App. 2: D

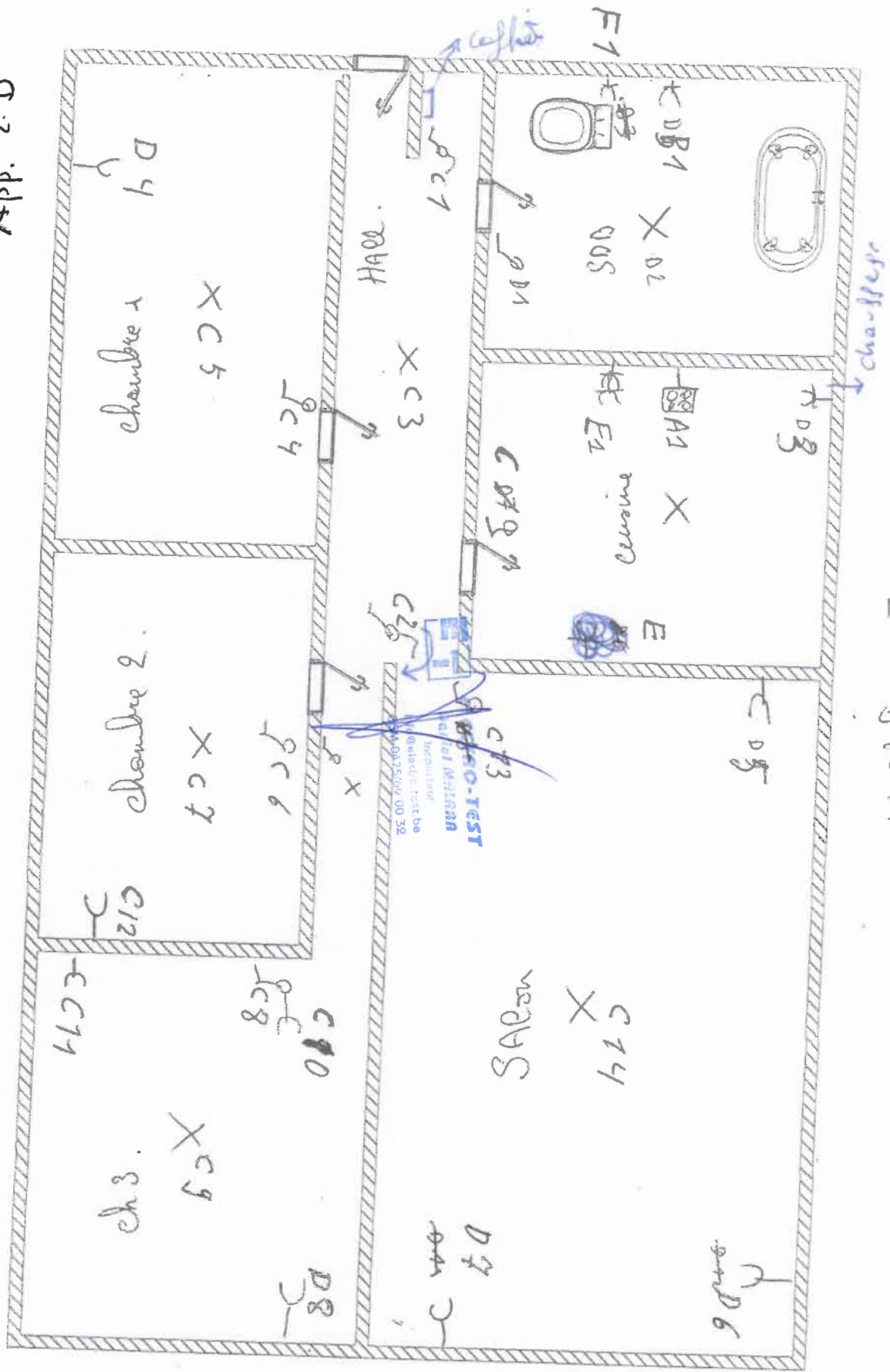

2<sup>e</sup> D R o i T

1 2 3 4 5 6 7 8

307 2013

Projet électrique  
 Imcom SA  
 Rue DeLo concorde, 33  
 4800 Villiers.

23/05/2013

3x220V

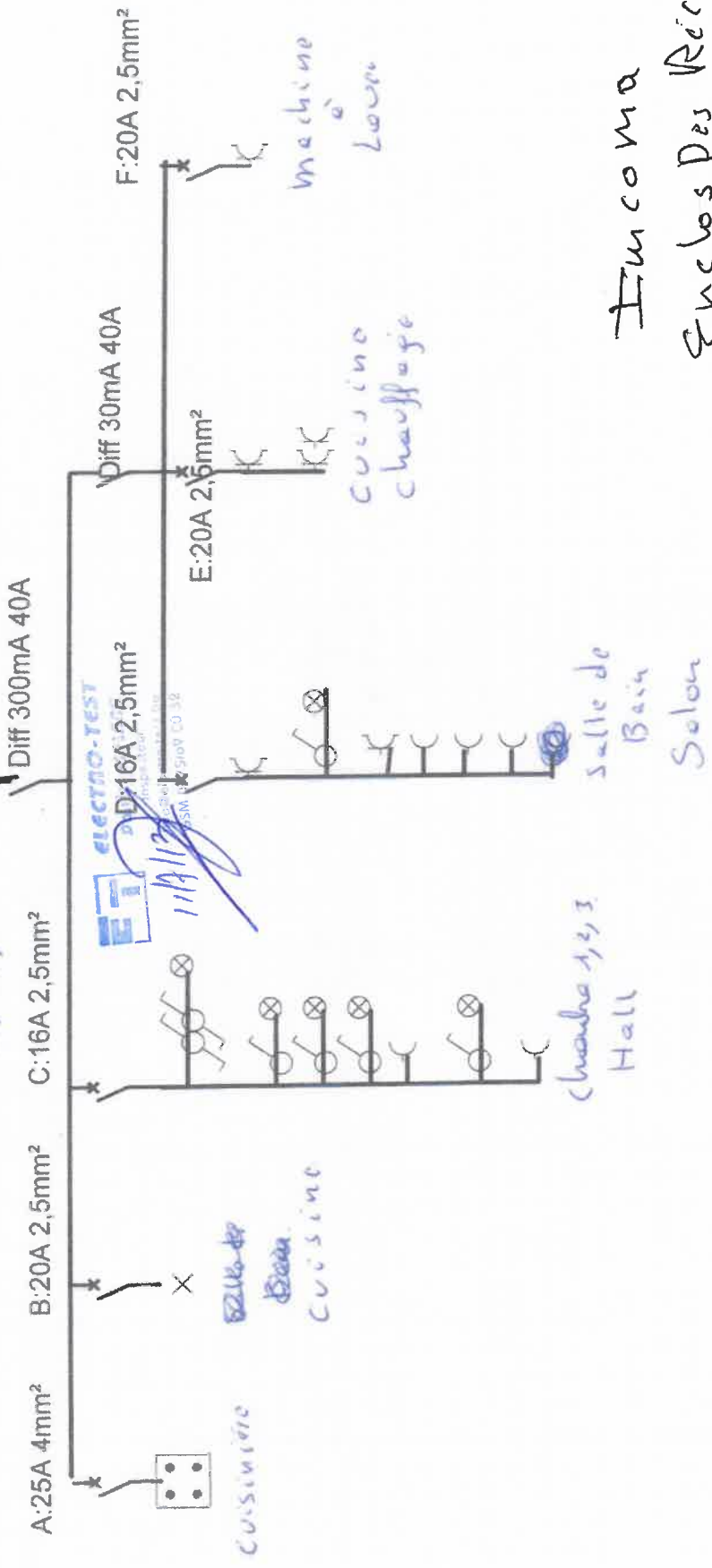

Imcom SA  
 Enclos Des Ricollets 82  
 4800 Villiers  
 App 2: D.

à gauche.  
 à droite.



**Verslag van onderzoek:** Distributienetbeheerder / Gestionnaire de réseau de distribution: **ORES**

**Rapport de contrôle:** N° Teller / N° Compteur: **5277702**

Verslag N° / N° Rapport: **121/0933/4** EAN Code: **N.C.**

Aard van onderzoek: AREI	86	87/86	87/88	88	95	97	270	271	276	276bis	TT	TN	IT	Voorschriften netbeheerder Prescription du gest.de réseau de distr.
Genre de contrôle : RGIE	<input checked="" type="checkbox"/>	<input type="checkbox"/>	<input type="checkbox"/>	<input type="checkbox"/>	<input type="checkbox"/>	<input type="checkbox"/>	<input type="checkbox"/>	<input checked="" type="checkbox"/>	<input type="checkbox"/>	<input type="checkbox"/>	<input checked="" type="checkbox"/>	<input type="checkbox"/>	<input type="checkbox"/>	<input type="checkbox"/>

**Plaats van het onderzoek / Lieu du contrôle :** [121/0933/4 \_ 2013-07-11]

Straatnaam + N° / Nom Rue +N°: **Enclos des Récollets 92**

Installateur: **Existant**

Gemeente / Commune: **Verviers**

B.t.w./T.v.a.: **-**

Postcode / Code Postal: **4800**

Ik/ C.I. : **N.C.**

Eigenaar / Propriétaire: **Imcoma rue de la Concorde 33 480...** Adres / Adresse:

Inspecteur: **Malara Daniel**

Datum van onderzoek / Date du controle: **11/07/2013**

**Onderzoek / Contrôle :**  Woning/Maison  Appart: **+3 gauche**  Andere / Autre:

Spanning : **3 X 230V** Meter / Bord verbinding: **Liaison compteur- 10mm<sup>2</sup> VVB** Max. beveiliging: **Protection max.: 25 pla... A**  
 Tension:

Aardelektrode: **Pen / Piquets** 28 Ohm Isolatie: **1,2 MOhm** Aantal verdeelborden: **1**  
 Electrode de terre: Isolement: **1,2 MOhm** Nombre de tableaux:

Différentieelschakelaars / Interrupteurs Aantal eindstroombanen / Nombre des circuits **8**  
 différentiels: terminaux:

In (A)	$\Delta In$ (mA)	Type	Eindstromenbanen / Circuits terminaux	Test $\Delta In$	1. $\Delta In$	AREI / RGIE
40	300	A	TOUS	OK	OK	278
40	30	A	A, B	OK	OK	278

Visueel nazicht Algemeen/ Contrôle **OK** Directe aanraking/ Contact **OK** Indirecte aanraking/ Contact **OK**  
 Générale: direct: indirect:

Aansluitingen/ Raccordements: **OK** Potentiaalvereffeningen / Liaisons équipotentielles: **NVT**

**Inbreuken / Infractions**

**Bijkomende Inbreuken/ Infractions supplémentaires:**

*Néant*

**Opmerkingen / Remarques :**

*Note : l'utilisation d'appareils de classe I est interdit sur les circuits dépourvus de conducteur de protection .*

*De installatie is conform met het AREI en mag in dienst blijven.  
L'installation est conforme au RGIE et peut rester en service.*

*De algemene differentieelschakelaar is verzegeld met een loodje door een andere organisme.  
L'interrupteur différentiel général est scellé par plomb portant l'insigne d'un autre organisme.*

**Art 271**

*Het controlebezoek door E.T. voorzien door Art. 271 van het AREI moet plaats hebben uiterlijk op:*

**Controlebezoek op:****Visite de contrôle prévue:****11/07/2038**

*La visite de contrôle prévue par l'art 271 du RGIE doit avoir lieu au plus tard le:*

**Handtekening / Signature Inspecteur:****Foto Installatie / Installation:**

 **ELECTRO-TEST**  
Daniel MALAAR  
Inspecteur  
Info: 02 285 08 32  
02 285 08 32

**VISUM (Datum / Date):**

**NOTA:** a) de verplichting het P.V. van het onderzoek te bewaren in het dossier van de elektrische installatie. b) de verplichting in het dossier elke wijziging aangebracht aan de elektrische installatie te vermelden. c) de verplichting de F.O.D. die energie onder zijn bevoegdheid heeft onmiddellijk in te lichten over elk ongeluk aan personen overkomen en rechtstreeks of onrechtstreeks te wijten aan de aanwezigheid van elektriciteit. d) de verplichting, wanneer er overtredingen zijn vastgesteld tijdens het controleonderzoek, een nieuw controleonderzoek te doen verrichten door hetzelfde erkend controle organisme om na te gaan of na afloop van de termijn van één jaar de overtredingen verdwenen zijn. Indien tijdens dat tweede onderzoek wordt vastgesteld dat er nog overtredingen overblijven, moet het erkend organisme een kopie van het proces-verbaal van het controleonderzoek sturen naar de Algemene Directie Energie die belast is met het hoog toezicht op de huishoudelijke elektrische installaties.

**NOTE:** l'obligation de conserver le P.V. du contrôle dans le dossier de l'installation électrique. b) l'obligation de renseigner dans le dossier toute modification intervenue dans l'installation électrique. c) l'obligation d'aviser immédiatement le S.P.F. ayant comme une de ses compétences l'Energie, de tout accident survenu à des personnes, dû, directement ou indirectement, à la présence d'électricité. d) l'obligation lorsque des infractions ont été constatées lors du contrôle, de faire effectuer un nouveau contrôle par le même organisme agréé, un an après le premier contrôle, afin de vérifier la disparition des infractions. Si, lors de ce dernier contrôle, des infractions subsistent, l'organisme agréé est obligé d'envoyer une copie du procès-verbal du contrôle à la Direction Générale de l'Energie préposée à la haute surveillance des installations électriques domestiques.

**RAPP.ELS/EI1.T.V.01 – 20.12.12****DEXIA: 068-2117692-15****IBAN: BE79734112600033****BE0434.433.603****KBC: 734-1126000-33****BIC: KREDBEBB****RPR BRUSSEL**

326 2013

3 = GAUCHE

Imco mo  
Euclos Des Récollets S2  
4000 VIVIERES

APP 3 G

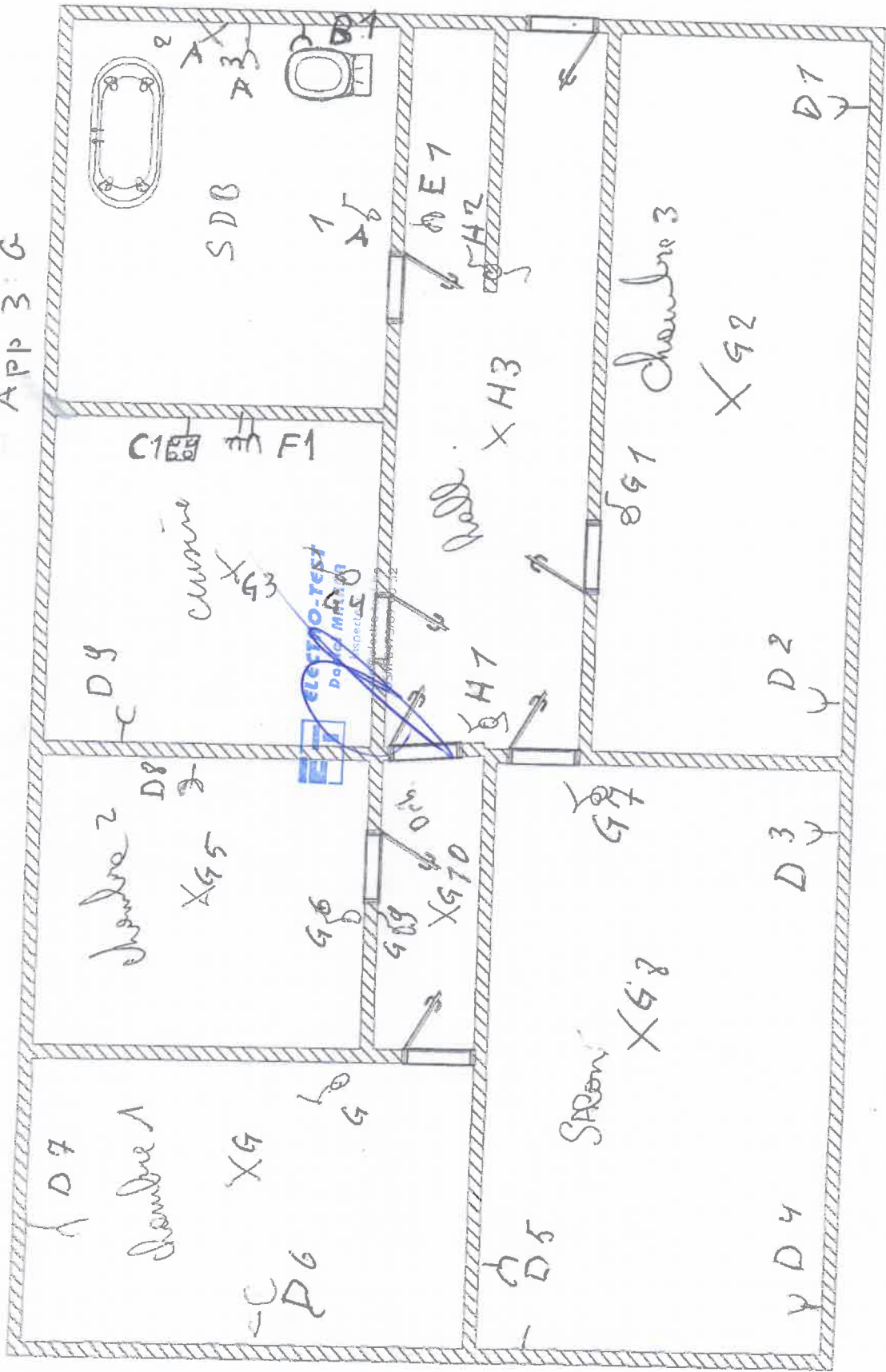

326 2017

Income  
Enclos Des Recollets 82  
4800 Verviers  
APP 3-G.

1 2 3 4 5 6 7 8

EXVB 4x10<sup>2</sup>

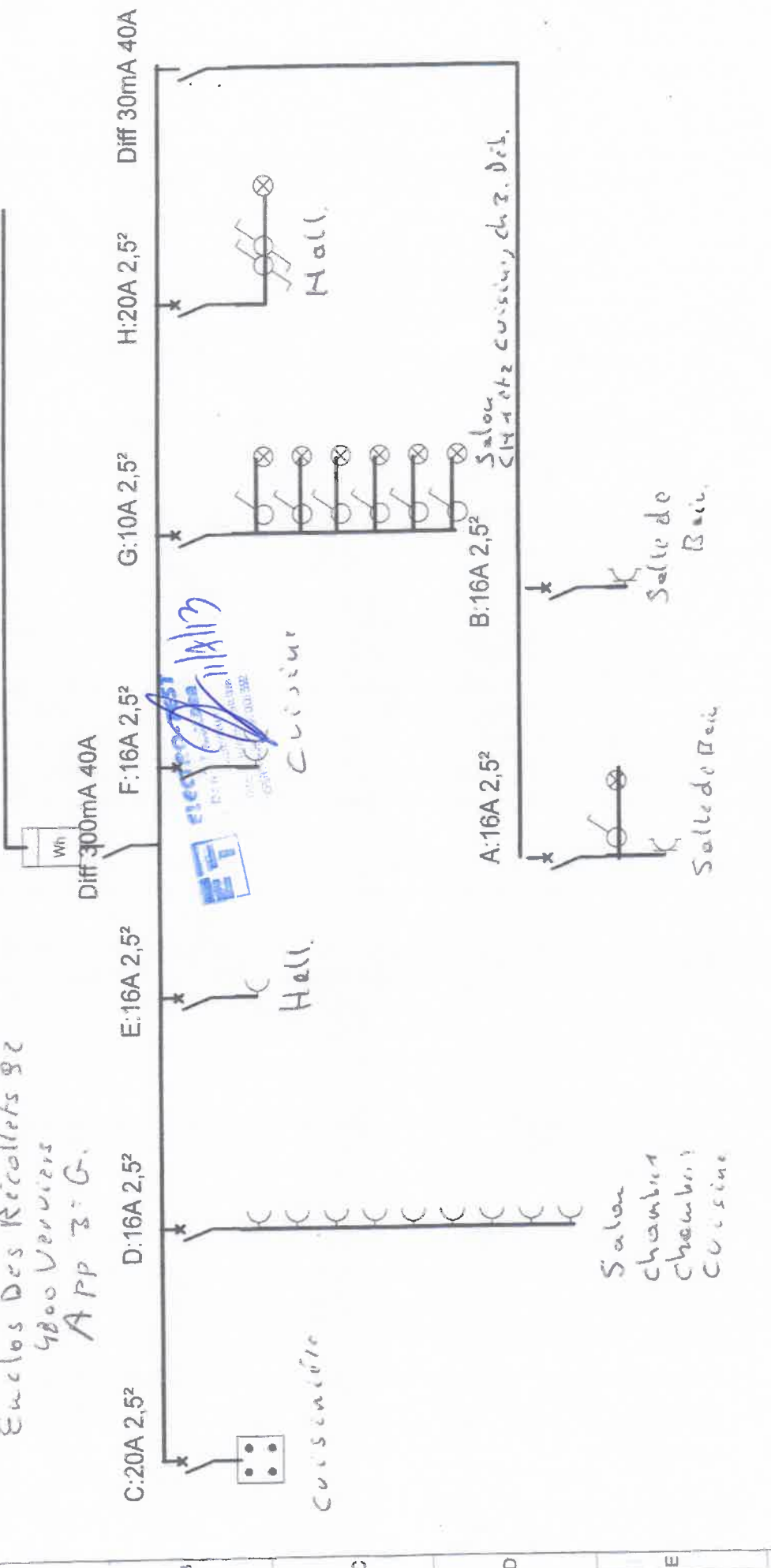

Zone gauche



**Verslag van onderzoek:** Distributienetbeheerder / Gestionnaire de réseau de distribution: **ORES**  
**Rapport de contrôle:** N° Teller / N° Compteur: **5229240**

Verslag N° / N° Rapport: **121/0933/3** EAN Code: **N.C.**

Aard van onderzoek: AREI	86	87/86	87/88	88	95	97	270	271	276	276bis	TT	TN	IT	Voorschriften netbeheerder
Genre de contrôle : RGIE	<input checked="" type="checkbox"/>	<input type="checkbox"/>	<input type="checkbox"/>	<input type="checkbox"/>	<input type="checkbox"/>	<input type="checkbox"/>	<input type="checkbox"/>	<input checked="" type="checkbox"/>	<input type="checkbox"/>	<input type="checkbox"/>	<input checked="" type="checkbox"/>	<input type="checkbox"/>	<input type="checkbox"/>	Prescription du gest.de réseau de distr.

**Plaats van het onderzoek / Lieu du contrôle :** [121/0933/3 \_\_ 2013-07-11]

Straatnaam + N° / Nom Rue +N°: **Enclos des Récollets 92** Installateur: **Existant**  
 Gemeente / Commune: **Verviers** B.t.w./T.v.a.: **-**  
 Postcode / Code Postal: **4800** Ik/ C.I. : **N.C.**

Eigenaar / Propriétaire: **Imcoma rue de la Concorde 33 480...** Adres / Adresse:

Inspecteur: **Malara Daniel** Datum van onderzoek / Date du controle: **11/07/2013**

**Onderzoek / Contrôle :**  Woning/Maison  Appart: **+3 droit**  Andere / Autre:

Spanning : **3 X 230V** Meter / Bord verbinding: **Liaison compteur- 10mm<sup>2</sup> VVB** Max. beveiliging: **25 pla.. A**  
 Tension: **3 X 230V** Liaison compteur- **10mm<sup>2</sup> VVB** Protection max.: **25 pla.. A**

Aardelektrode: **Pen / Piquets** **28 Ohm** Isolatie: **1,2 MOhm** Aantal verdeelborden: **1**  
 Electrode de terre: **Pen / Piquets** Isolement: **1,2 MOhm** Nombre de tableaux: **1**

Différentieelschakelaars / Interrupteurs Aantal eindstroombanen / Nombre des circuits **6**  
 différentiels: terminaux:

In (A)	Δ In (mA)	Type	Eindstromenbanen / Circuits terminaux	TestΔIn	1.ΔIn	AREI / RGIE
40	300	A	TOUS	OK	OK	278
40	30	A	A ÷ F	OK	OK	278

Visueel nazicht Algemeen/ Contrôle **OK** Directe aanraking/ Contact **OK** Indirecte aanraking/ Contact **OK**  
 Générale: direct: indirect:

Aansluitingen/ Raccordements: **OK** Potentiaalvereffeningen / Liaisons équipotentielles: **NVT**

**Inbreuken / Infractions**

**Bijkomende Inbreuken/ Infractions supplémentaires:**

*Néant*

**Opmerkingen / Remarques :**

Note : l'utilisation d'appareils de classe I est interdit sur,es circuits dépourvus de conducteur de protection .

*De installatie is conform met het AREI en mag in dienst blijven.  
L'installation est conforme au RGIE et peut rester en service.*

*De algemene differentieelschakelaar is verzegeld met een loodje door een andere organisme.  
L'interrupteur différentiel général est scellé par plomb portant l'insigne d'un autre organisme.*

**Art 271**

*Het controlebezoek door E.T. voorzien door Art. 271 van het AREI moet plaats hebben uiterlijk op:*

**Controlebezoek op:****Visite de contrôle prévue:****11/07/2038**

*La visite de contrôle prévue par l'art 271 du RGIE doit avoir lieu au plus tard le:*

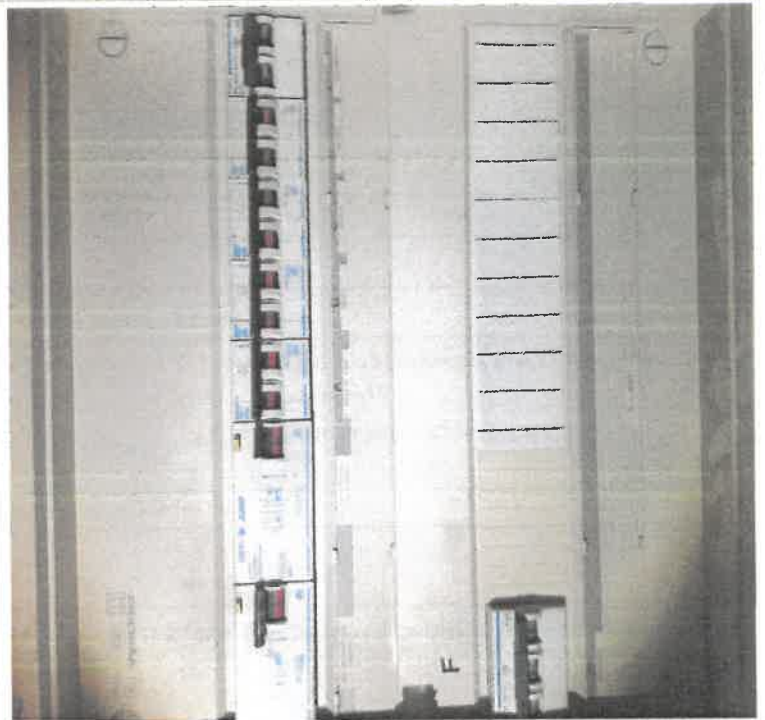
**Handtekening / Signature Inspecteur:****Foto Installatie / Installation:****VISUM (Datum / Date):**

**NOTA:** a) de verplichting het P.V. van het onderzoek te bewaren in het dossier van de elektrische installatie. b) de verplichting in het dossier elke wijziging aangebracht aan de elektrische installatie te vermelden. c) de verplichting de F.O.D. die energie onder zijn bevoegdheid heeft onmiddellijk in te lichten over elk ongeluk aan personen overkomen en rechtstreeks of onrechtstreeks te wijten aan de aanwezigheid van elektriciteit. d) de verplichting, wanneer er overtredingen zijn vastgesteld tijdens het controleonderzoek, een nieuw controleonderzoek te doen verrichten door hetzelfde erkend controle organisme om na te gaan of na afloop van de termijn van één jaar de overtredingen verdwenen zijn. Indien tijdens dat tweede onderzoek wordt vastgesteld dat er nog overtredingen overblijven, moet het erkend organisme een kopie van het proces-verbaal van het controleonderzoek sturen naar de Algemene Directie Energie die belast is met het hoog toezicht op de huishoudelijke elektrische installaties.

**NOTE:** l'obligation de conserver le P.V. du contrôle dans le dossier de l'installation électrique. b) l'obligation de renseigner dans le dossier toute modification intervenue dans l'installation électrique. c) l'obligation d'aviser immédiatement le S.P.F. ayant comme une de ses compétences l'Energie, de tout accident survenu à des personnes, dû, directement ou indirectement, à la présence d'électricité. d) l'obligation lorsque des infractions ont été constatées lors du contrôle, de faire effectuer un nouveau contrôle par le même organisme agréé, un an après le premier contrôle, afin de vérifier la disparition des infractions. Si, lors de ce dernier contrôle, des infractions subsistent, l'organisme agréé est obligé d'envoyer une copie du procès-verbal du contrôle à la Direction Générale de l'Energie préposée à la haute surveillance des installations électriques domestiques.

**RAPP.ELS/EI1.T.V.01 – 20.12.12****DEXIA: 068-2117692-15****IBAN: BE79734112600033****BE0434.433.603****KBC: 734-1126000-33****BIC: KREDBEBB****RPR BRUSSEL**



328

2012

Fucom  
Echelles Des Ricailleurs 92  
4800 Variateurs

App 3 = D

différentiel 300mA 40A

exv6 4x10<sup>2</sup> 3x220V

Wh

30mA

E: 16A 1,5<sup>2</sup>

F: 25A 4<sup>2</sup>

A: 16A 2,5<sup>2</sup>

Différentiel 30mA 40A

Cuisine

Cuisine  
Salon  
CH<sub>1</sub>

CH<sub>2</sub> CH<sub>3</sub>

Cuisine, Hall  
Salon, CH<sub>1</sub>, 2, 3

Cuisinière

Salle de  
Bain

généraliste

