

SGS

Registre n°:

Scellé n°:

B
E
L
A
CACCREDITÉ
ISO 17020
CERTIFICAT n° 109-INSF

ADRESSE DE L'INSTALLATION:

PROPRIÉTAIRE (Nom - Prénom):

Adresse:

DEMANDEUR:

Adresse:

INSTALLATEUR:

Adresse:

TVA ou CI:

GRD:

Compteur n°:

Index:

Code EAN:

CONTROLE D'INSTALLATION ELECTRIQUE BASSE TENSION ALIMENTEE PAR LE RESEAU DE DISTRIBUTION BT

Appareils de mesure utilisés : Mesureur de terre n°SGS :

Mesureur d'isolement n°SGS :

Mesureur de continuité n°SGS :

Schéma liaison à la terre : TT

Procédure technique : (RGIE art.86) TEC EE 102

(RGIE art.87/86) TEC EE 211-212

Date de contrôle :

Type de contrôle :

☒ Examen de conformité avant mise en usage (RGIE art.270)☐ Visite de contrôle périodique (RGIE art.271 et 271bis)☐ Visite de contrôle pour renforcement et/ou changement compteur (RGIE art.276)☐ Visite de contrôle lors de la vente d'une unité d'habitation (RGIE art. 276bis)☐ Examen de conformité avant mise en usage d'une installation photovoltaïque (RGIE art.270) (voir verso)Type d'installation : ☒ existante - ☐ nouvelle - ☐ extension - ☐ modification - ☐ temporaire - ☐ chantier :

Type locaux - compris dans l'installation : habitation (maison, appartement, autres), compteur de chantier « domestique », parties communes d'une installation résidentielle, autres :

Début des travaux : fondations avant - après 1.10.81 - Installation électrique avant - après 1.10.81 - 1.1.83 - BA4/BA5 : ☒ oui - ☐ nonRaccordement : tension : ☒ V AC-DC ; Protection raccordement : existante :Câble alimentation tableau principal : ☒ x ☒ mm², type : ☒ ; Inter. général : ☒ type AType prise de terre : ☒ boucle - ☒ barres - ☒ piquets - ☒ conducteur horizontalNombre de tableaux : ☒ ; Nombre de circuits term. : ☒ ; Ra = ☒ ; Ri tol = ☒ MΩ**DESCRIPTION:** ☒ voir schéma(s) en annexe

Dispositif de protection à courant différentiel résiduel (DPCDR)		
In (A)	Icc (A)	Δ In (mA)
<input checked="" type="checkbox"/> 63	<input checked="" type="checkbox"/> 3000	<input checked="" type="checkbox"/> 300
Circuit	Calibre	Ligne / Utilisateur
		voir plans

Dispositif de protection à courant différentiel résiduel (DPCDR)		
In (A)	Icc (A)	Δ In (mA)
<input checked="" type="checkbox"/> 63	<input checked="" type="checkbox"/> 3000	<input checked="" type="checkbox"/> 300
Circuit	Calibre	Ligne / Utilisateur
		voir plans

- DPCDR installés adaptés à la valeur de la résistance de dispersion de la prise de terre : ☒ bon - ☐ infractions - ☐ remarques
- Protections installées contre les surintensités adaptées aux sections des circuits qu'elles protègent : ☒ bon - ☐ infractions - ☐ remarques
- Existe-t-il : salle de bains : ☒ oui - ☐ non ; lessiveuse : ☒ oui - ☐ non ; lave-vaisselle : ☒ oui - ☐ non ; sèche-linge : ☒ oui - ☐ non ; salle de douche : ☒ oui - ☐ non
- Existe-t-il des influences externes particulières : ☒ oui - ☐ non (si oui, voir en annexe)
- Eclairage TBTS placé : ☒ oui - ☐ non
- Chauffage électrique placé : ☒ oui - ☐ non
- Exécution de l'installation électrique conformément aux schémas : ☒ bon - ☐ infractions - ☐ remarques
- Etat du matériel électrique : ☒ bon - ☐ infractions - ☐ remarques
- Protection contre les chocs électriques par contacts directs et indirects : ☒ bon - ☐ infractions - ☐ remarques
- Continuité des liaisons équipotentielles principales et supplémentaires : ☒ bon - ☐ infractions - ☐ remarques - ☐ pas applicable
- Matériel électrique fixe et mobile : ☒ bon - ☐ infractions - ☐ remarques
- Contrôle du fonctionnement des DPCDR par leur bouton test ou via un courant de défaut : ☒ bon - ☐ infractions - ☐ remarques

INFRACTIONS - REMARQUES:

DEVOIRS DU PROPRIÉTAIRE, GESTIONNAIRE OU LOCATAIRE : voir verso

CONCLUSION : (Information importante au verso)

Seules les parties visibles et accessibles de l'installation ont pu être vérifiées.

☒ L'installation est conforme aux prescriptions du RGIE, sous réserve de (voir verso 1). Le prochain contrôle périodique est à effectuer avant le ☒ Le DPCDR général est - était plombé. Les schémas, unifilaire(s) et de position, ont été visés et sont signés par les deux - trois personnes intéressées.

☐ L'installation n'est pas conforme aux prescriptions du RGIE (voir verso 2). Le DPCDR était plombé.

☐ Une visite complémentaire est à exécuter par le même organisme avant le / /

☐ Une visite complémentaire est à exécuter par un organisme agréé au terme du délai de 18 mois prenant cours le jour de l'acte de vente.

L'INSPECTEUR:

SGS - signature

Date

INSP 245

N. DUMONT DE CHASSART

NOM - FONCTION/QUALITE:

Vu inspecteur à la date ci-dessus

Feuillet BT n° 197554

INTERMOSANÉ

VISA DU GRD:

21 OCT. 2013

M. MILEWSKI

Les conditions générales de SGS Statutory Services Belgium, en votre possession, sont applicables pour ce rapport.

SGS Statutory Services Belgium ASBL

Bd International, 55/D

Square des Conduites d'Eau, 1

1070 Bruxelles

4020 Liège

t +32 (0)2 411 60 35

t +32 (0)4 365 62 71

f +32 (0)2 411 38 70

f +32 (0)4 366 14 93

e sgs.brussels.sgsssb@sgs.com

e sgs.liege.sgsssb@sgs.com

BLEE10.14F - 22/03/11

Member of the SGS Group

RPM/RPR Bruxelles/Brussel TVA/BTW BE 0407 573 610 DEXIA IBAN : BE44 552 2890500-45 - BIC : GKCCBEBB

11 63. Aug.
Δ 11 0,05 Aug.

Apparatus 63A

Volr leuillig

2020

INSP. 245 N. DUMONT DE CHASSART
signature

Address: 23 rue de la Harpe, Paris

4th Communion for Youth

63A Ave Southfield

AL BERGER **Danv Electric**

LA ROCK 22 - 4160 ANTHISNES

Toll-free : 04.283.73.06

TVA-BE-0867.083.298

Carte Idemité n° 3

Maison 4780 63 Ave Joseph Hubert
COH BLAN-LA-TOUR.

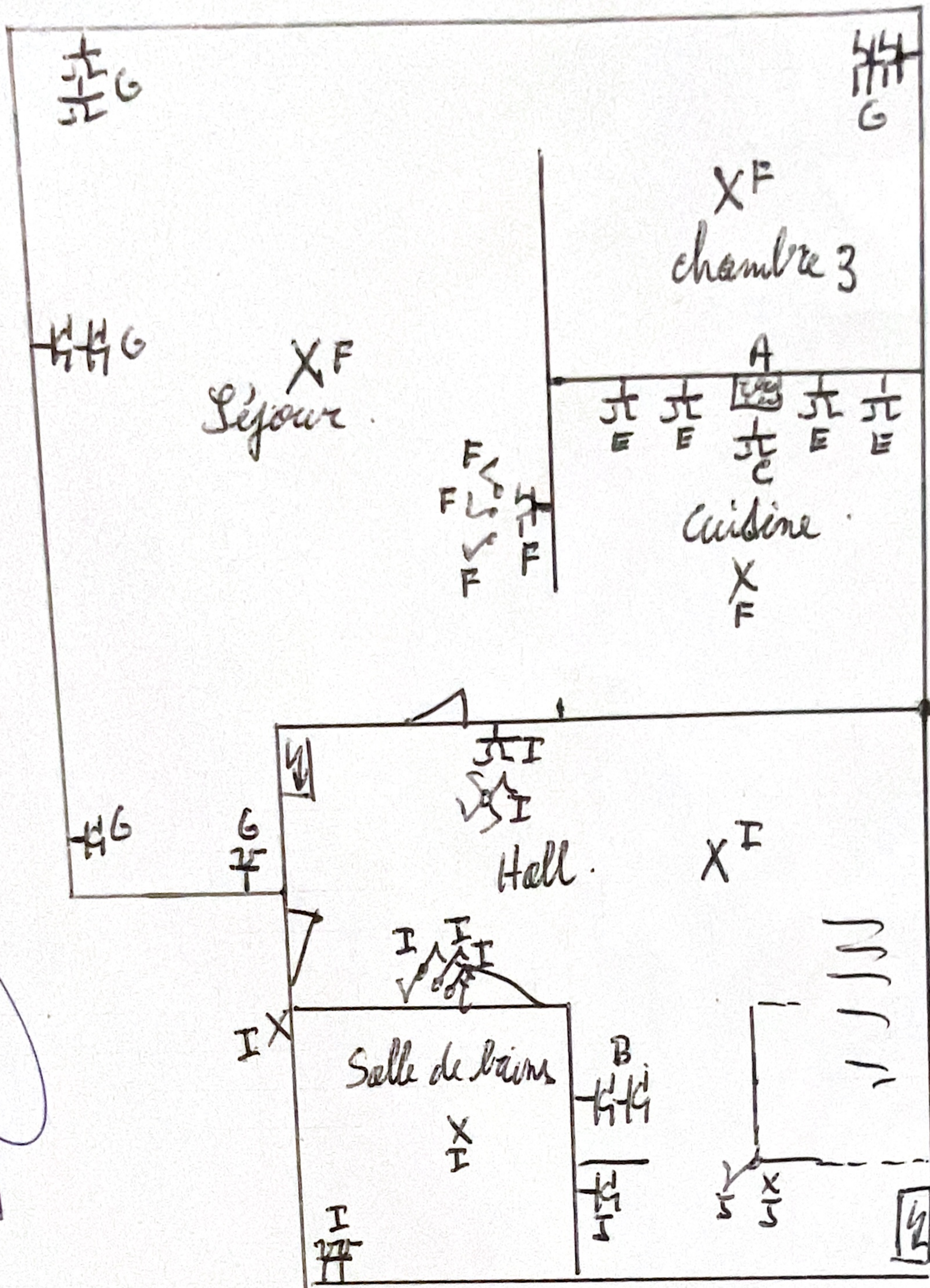

Contrôle par
SGS-SSB
Date 15-10-2013
N° 245

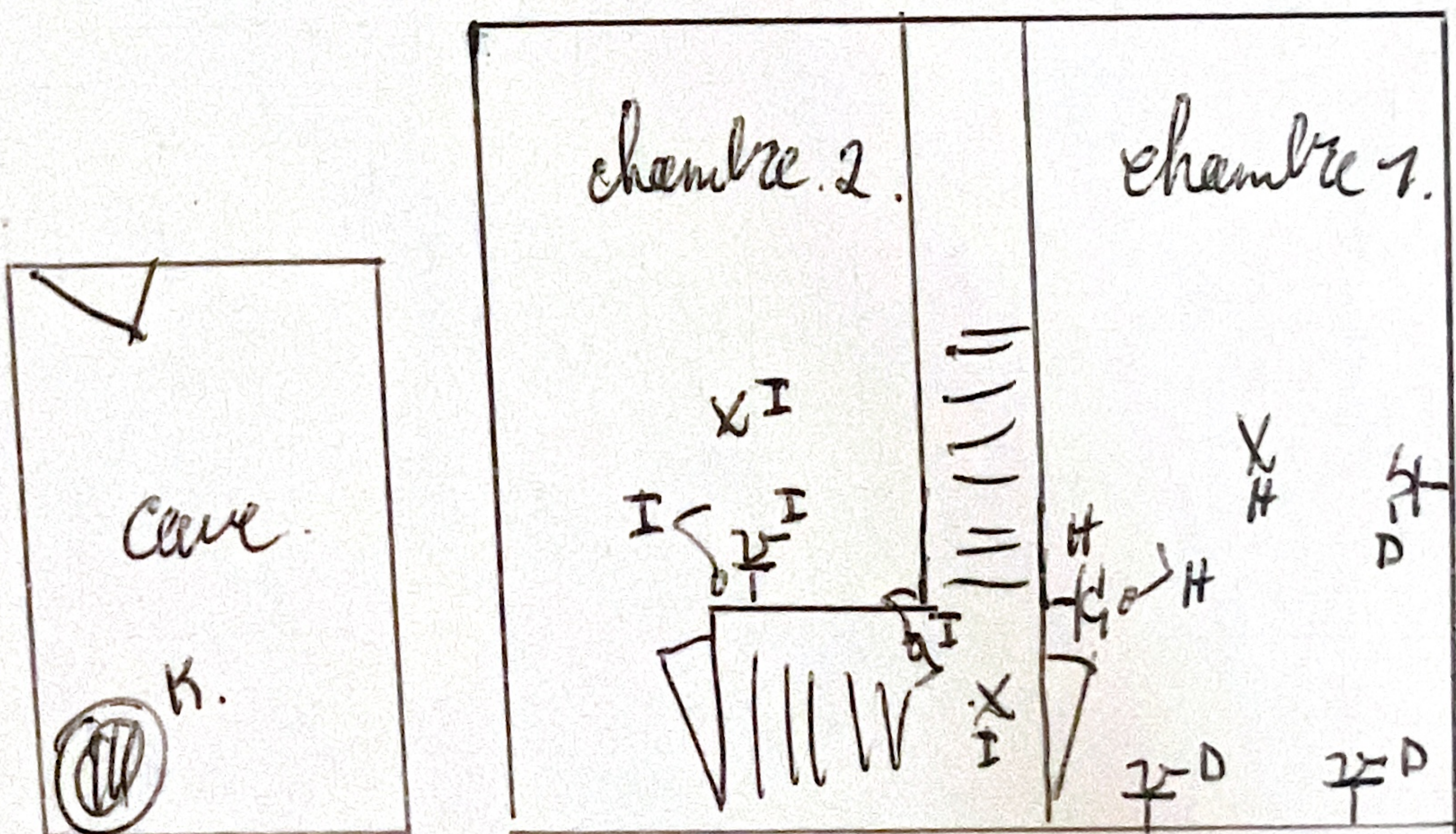

SPRL BERGER Dany Electricité
La Rock 29 - 4160 ANTHISNES
Tél./Fax : 04.383.73.05
TVA BE 0867.083.295

le 15-10-2013
[Signature]