



Rapport

RAPPORT N°

GEM/15/30801263/00/FR/000

Original



Votre numéro de client :



040 - INSP

Rapport de contrôle d'installations électriques à basse tension et à très basse tension

Rue des Collires 23, 5580 Rochefort



Effectué le :

20/12/2024 14:37 - 15:22



Effectué par : JULIEN LATOUR (6843)

Conforme

IDENTIFICATION DE L'INSTALLATION ÉLECTRIQUE

ID Vincotte	100 317 246
Adresse	Rue des Collires 23, 5580 Rochefort
Code EAN	Non communiqué
N° Compteur	3451667
Compteur index jour	2900
Précision Installation	Gîte
Installation contrôlée	- Installation à BT/TBT
Type d'installation	Installation non-domestique

DONNÉES DU CONTRÔLE

Base de l'examen	- RGIE - Livre 1 de l'arrêté royal du 08/09/2019 établissant le Livre 1 sur les installations électriques à basse tension et à très basse tension, le Livre 2 sur les installations électriques à haute tension et le Livre 3 sur les installations pour le transport et la distribution de l'énergie électrique (M.B. 28/10/2019)
Type de contrôle suivant	- 6.5. Visite de contrôle
Date de réalisation de l'installation	- A partir du 01/10/1981 & avant le 01/06/2020 - Avant 01/10/1981
Dérogations appliquées	- Partie 8

VINCOTTE asbl

Organisme de contrôle agréé - Service Externe pour les Contrôles Techniques sur le lieu de travail

Siège social : Jan Ollieslagerslaan 35 1800 Vilvoorde Belgique tel: +32 81 432 773 buildingreportingsouth@vincotte.be

TVA BE 0402.726.875 RPM Bruxelles BNP Paribas Fortis : BE25 2100 4144 1482 BIC : GEBABEBB

Date d'émission : 20/12/2024

1 / 6

DONNÉES DE L'INSTALLATION ÉLECTRIQUE

Alimentation	Via compteurs GRD
Protection de branchement	- Valeur nominale de la protection placée - Valeur max. autorisée de la protection de branchement
Valeur nominale de la protection placée (A)	40
Valeur max. autorisée de la protection de branchement (A)	63
Section canalisation d'alimentation du tableau (mm ²)	10
Canalisation d'alimentation - Type	Bon
Tension (V)	- 230 V AC
Compteur d'énergie verte	Pas présent

DESCRIPTION DE L'INSTALLATION ÉLECTRIQUE

Tableau BT : TGBT

Le courant de court-circuit présumé maximal, Icc max (kA)	3
Schéma de mise à la terre	- TT
Nombre de circuits	14
Alimentation depuis tableau / circuit suivant	Compteur
Protection thermique de l'alimentation en amont du tableau (A)	40
Résistance d'isolement min. mesurée par circuit (Mohm)	44

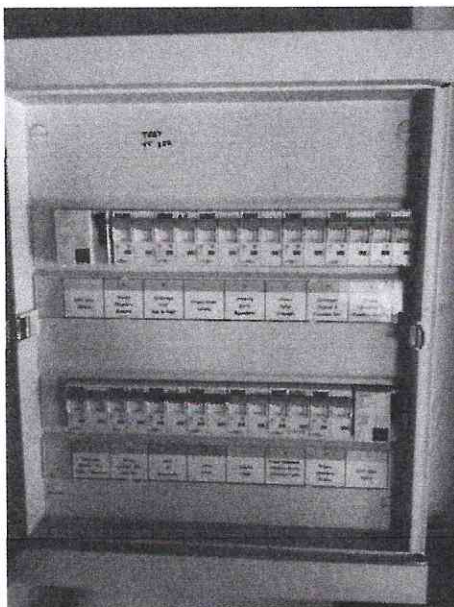

(Tableau électrique)

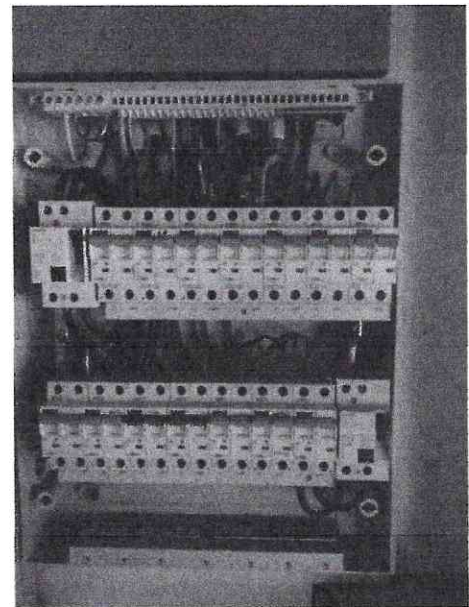

(Tableau électrique - intérieur)



Rapport

Original

RAPPORT N°
GEM/15/30801263/00/FR/000

SCHÉMAS, PLANS ET DOCUMENTS DE L'INSTALLATION

Schémas de circuits	Référence	A
Plans de position	Référence	B

RÉSULTATS DU CONTRÔLE

Contrôles effectués

Les photos éventuelles illustrant par exemple les infractions, observations/remarques, notes, ... sont données à titre d'exemples et ne sont pas limitatives.
Le contrôle n'a porté que sur les parties visibles et accessibles de l'installation.

Mesures et essais

Type de prise de terre	Conducteurs enfoncés verticalement / Barres / piquets
Resistance de terre BT - Re (Ohm)	12

Infractions constatées

- Néant

Remarques

- Néant

Notes

Installation

- A titre informatif: des instructions de "premiers soins en cas d'accident d'origine électrique" ne sont pas affichées. Elles sont à afficher en des endroits judicieusement choisis en fonction des risques électriques.



Rapport

Original

RAPPORT N°
GEM/15/30801263/00/FR/000

CONCLUSION DU CONTRÔLE

L'installation dont il est question dans le présent rapport est conforme aux prescriptions définies dans la rubrique "données du contrôle".

Des recommandations et/ou informations complémentaires sont mentionnées comme "notes" dans ce rapport.

Ir F. Dewint
Directeur Général

RAPPEL SUR LES PRESCRIPTIONS RÉGLEMENTAIRES

Ce rapport doit être conservé dans le dossier de l'installation électrique et ce dossier doit renseigner toute modification de l'installation.

Le propriétaire, le gestionnaire ou l'exploitant d'une installation électrique non-domestique est tenu d'aviser immédiatement le fonctionnaire préposé à la surveillance du Service Public Fédéral ayant le bien-être des travailleurs lors de l'exécution de leur travail dans ses attributions ainsi que le Service Public Fédéral ayant l'Energie dans ses attributions de tout accident survenu aux personnes et dû, directement ou indirectement, à la présence d'installations électriques.



Rapport

Original

RAPPORT N°
GEM/15/30801263/00/FR/000

Annexes

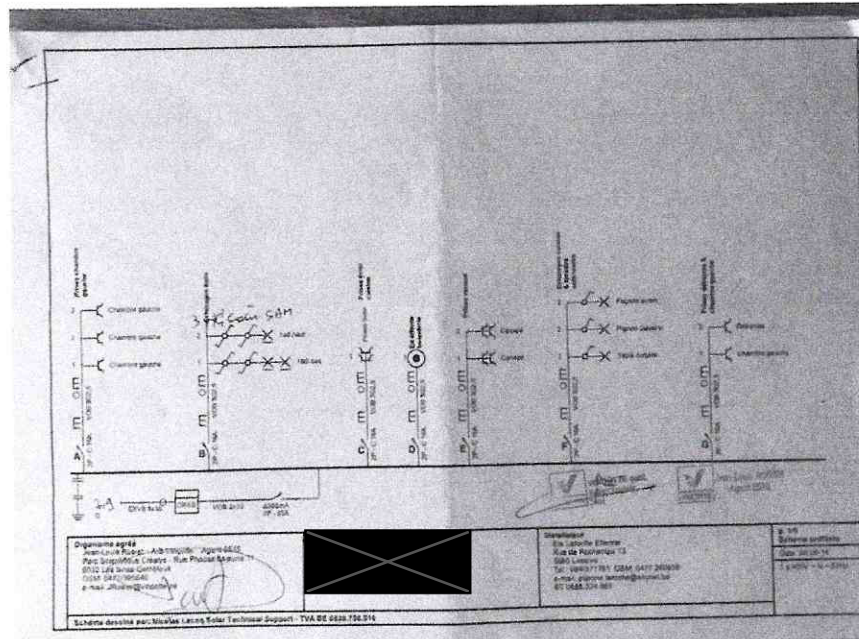

(Schémas de circuits)

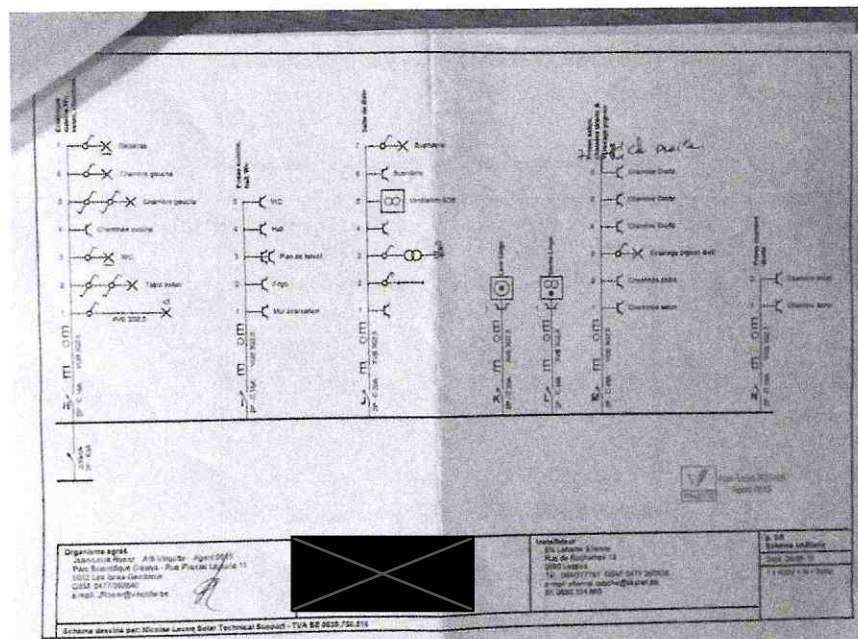

(Schémas de circuits)



Rapport

Original

RAPPORT N°
GEM/15/30801263/00/FR/000

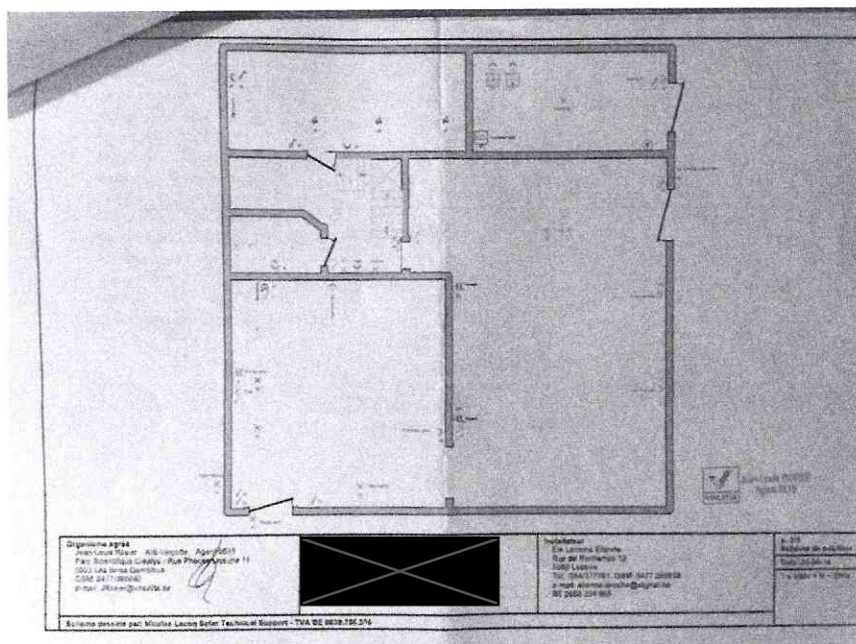

(Plans de position)

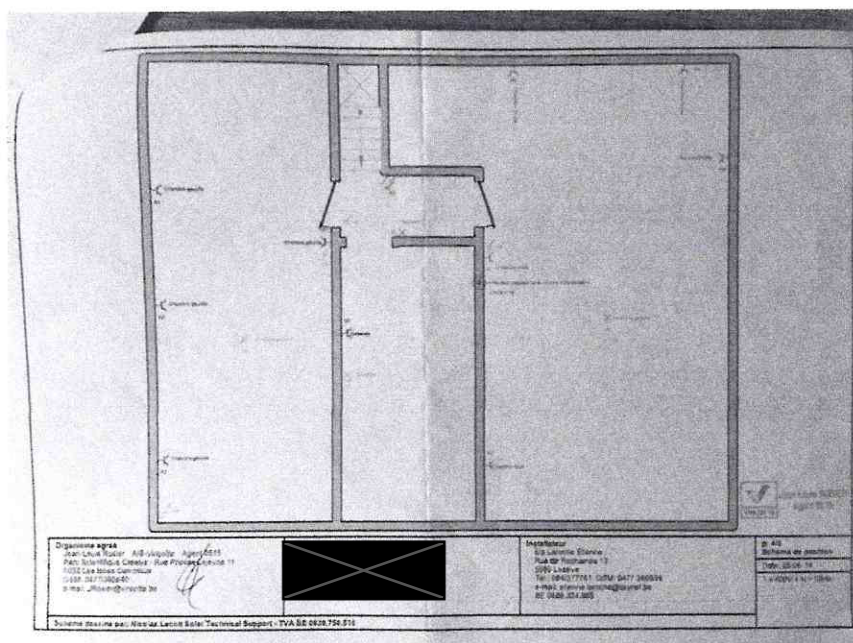

(Plans de position)