



## L'INSTALLATION EST CONFORME

Date(s) du contrôle: 03/08/2021 Date d'émission du rapport: 03/08/2021  
Rapport N°: 0703-210803-02

### Identification de l'organisme agréé et de l'agent-visiteur:

Nom: Bureau Technique Verbrughen

Adresse: Rue Neerveld 109 boîte 6, 1200 Bruxelles

T: 04 253 19 72 E: [btv.liege@btvcontrol.be](mailto:btv.liege@btvcontrol.be) Numéro d'entreprise: 0406.486.616

L'agent-visiteur: numéro 0703

### Identification des tiers:

Cliant: POWERELEC

Adresse: RUE DES ECOLES 4, 4180 HAMOIR

Nom propriétaire, exploitant ou gestionnaire: POWERELEC/GODFRIND

Adresse: RUE HENRI-DE-DINANT 7/21, 4020 LIÈGE

Responsable des travaux: POWERELEC

Adresse: RUE DES ECOLES 4, 4180 HAMOIR

Numéro de TVA: 0748551770

### Identification de l'installation électrique:

Nom: POWERELEC/GODFRIND

Adresse: RUE HENRI-DE-DINANT 7/21, 4020 LIÈGE

Code EAN:

Numéro compteur: 6272649

Cabine haute tension privée: Non

Type d'installation: unité d'habitation

### Données du contrôle:

Type de contrôle suivant Livre 1 - AR 08/09/2019: Contrôle de conformité avant la mise en usage - modification/extension importante (6.4), Visite de contrôle (6.5)

Date de la réalisation de l'installation: A partir du 01/10/1981 jusqu'au 01/06/2020

Informations contenu contrôle: Néant

Dérogation(s) partie 8 Livre 1 - AR 08/09/2019: appliqué

Autre(s) référence(s) légale(s): n/a



### Données de l'installation électrique:

Tension et nature du courant: 3 x 400V + N

Canalisation d'alimentation du tableau principal: Type: vvb - Section: 4 x 10 mm<sup>2</sup>

Type d'électrode de terre: Boucle de terre

Nombre de tableaux: 1

Valeur nominale de la protection du branchement: 25A

Type de coupure générale: 4P 40A/300mA

Type de schéma de mise à la terre: TT

Nombre de circuits: 9 (réserve inclus)

### DESCRIPTION:

Dispositifs à courant différentiel installés: 4P 40 A 300 mA type A, circuit (s) protégé(s): Voir schémas

Dispositifs à courant différentiel installés: 4P 40 A 30 mA type A, circuit (s) protégé(s): Voir schémas

Voir schémas unifilaires et plans de position

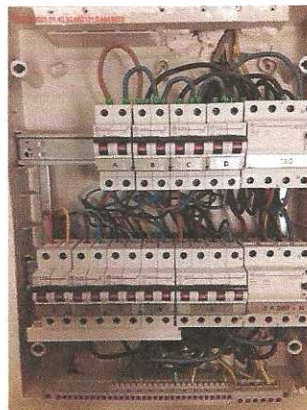

### Résultats du contrôle:

#### Mesures et essais:

Résistance de dispersion de la prise de terre: 12 Ohm Valeur de la résistance d'isolement général: 8 MOhm

Test des dispositifs à courant différentiel via test bouton: OK

Test des dispositifs à courant différentiel via test boucle de défaut: OK

Continuité des conducteurs de protection: OK

#### Infractions constatées:

Néant

#### Remarques:

Néant

### Conclusion du contrôle:

**1. L'installation électrique est conforme aux prescriptions du Livre 1 de l'arrêté royal du 8 septembre 2019 établissant le Livre 1 sur les installations électriques à basse tension et à très basse tension, le Livre 2 sur les installations électriques à haute tension et le Livre 3 sur les installations pour le transport et la distribution de l'énergie électrique. Le prochain contrôle est à effectuer au plus tard avant le: 03/08/2046**

#### Heure d'achèvement:

agent-visiteur 0703 p.o. du directeur technique

03/08/21 16:9

Le directeur technique, ir. Bart van Rossum



N° Rapport: 0703-210803-02

2 / 3



### Référence aux prescriptions réglementaires:

#### 1. Le propriétaire, le gestionnaire ou l'exploitant de l'installation électrique est tenu:

- a) d'en assurer ou d'en faire assurer l'entretien;
- b) de prendre toutes mesures adéquates pour que les dispositions du Livre 1 de l'arrêté royal du 8 septembre 2019 établissant le Livre 1 sur les installations électriques à basse tension et à très basse tension, le Livre 2 sur les installations électriques à haute tension et le Livre 3 sur les installations pour le transport et la distribution de l'énergie électrique, soient en tout temps observées;
- c) de conserver les documents de l'installation électrique dans un dossier, de le tenir à disposition de toute personne qui peut le consulter et de mettre à disposition une copie de ce dossier à tout éventuel locataire;
- d) de transmettre le dossier de l'installation électrique au nouveau propriétaire, gestionnaire ou exploitant;
- e) d'aviser immédiatement le fonctionnaire préposé à la surveillance du Service Public Fédéral ayant l'Energie dans ses attributions de tout accident survenu aux personnes et du, directement ou indirectement, à la présence d'installations électriques;
- f) de renseigner dans le dossier de l'installation électrique toute modification ou extension non importante survenue sur l'installation électrique;
- g) de laisser réaliser par un organisme agréé un contrôle de conformité avant la mise en usage sur toute modification ou extension importante survenue sur l'installation électrique.

Dans le cadre des missions légales des organismes agréés, une copie de ce rapport est tenue pendant une période de 5 ans par l'organisme agréé. Cette copie est tenue à la disposition de toute personne autorisée légalement à la consulter. Pour de plus amples informations sur les prescriptions réglementaires ou plaintes, la Direction générale de l'Energie du Service Public Fédéral Economie, PME, Classes moyennes et Energie (<https://www.economie.fgov.be>) est l'autorité compétente des organismes agréés.





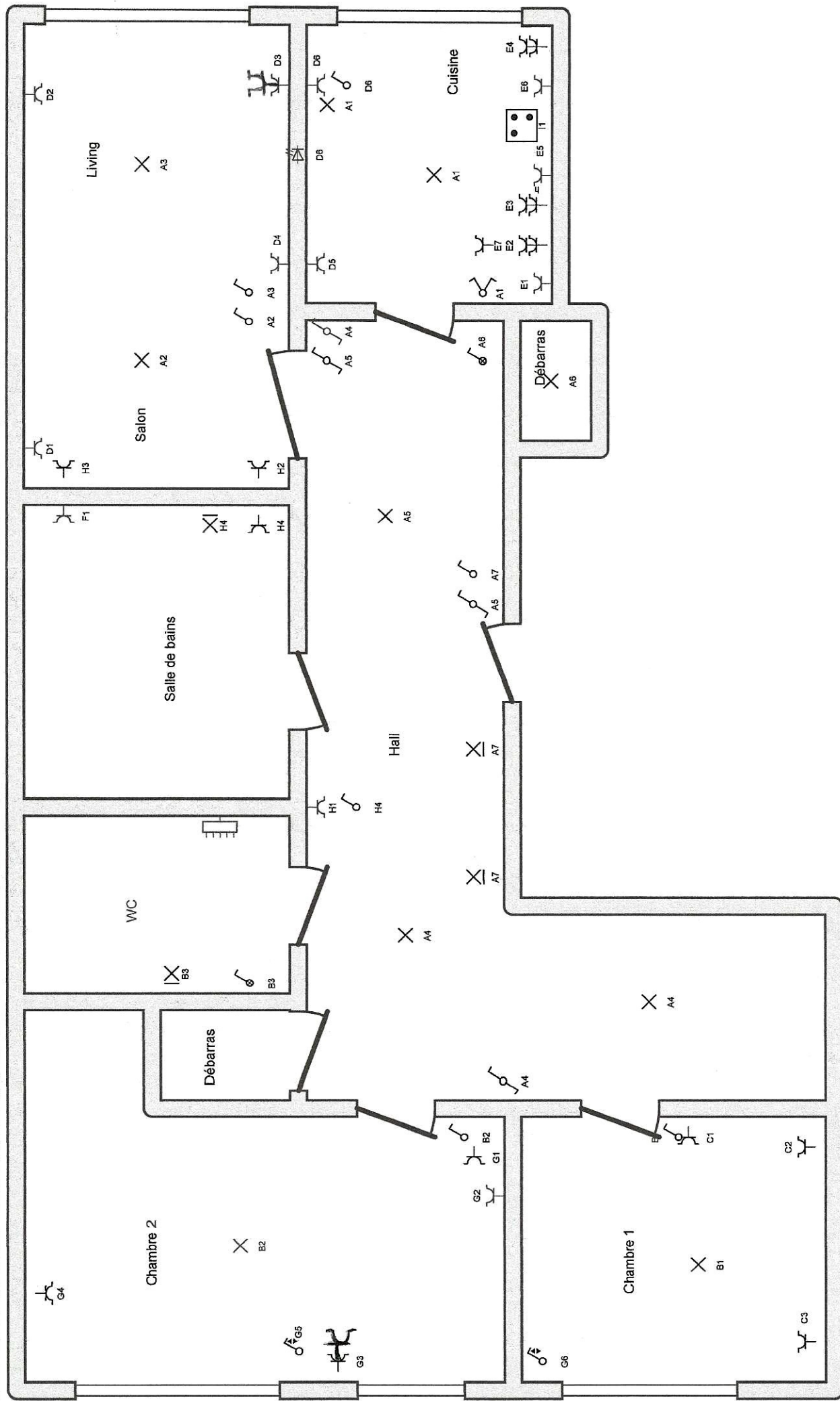

<p><b>Organisme agréé</b>  <b>BTV</b>  Rue Julien d'Andrimont 1 Boîte 2  4000 Liège  Tél.: 04 253 19 72 GSM: -  Fax: 04 225 01 58  e-mail: btv.leege@btvcontrol.be</p>	<p><b>Adresse de l'installation électrique</b>  <b>GODFRIND PATRICK</b>  RUE HENRI DE DINANT 7 Boîte 21  4020 LIEGE  Tél.: - GSM: -  Fax: -  e-mail: -</p>	<p><b>Installateur</b>  <b>POWERLEC SRL</b>  RUE DES ECOLES 4  4180 COMBLAIN-LA-TOUR  Tél.: - GSM: 0472.79.5807  Fax: -  e-mail: info@power-elec.be  TVA : BE0748.551.770</p>	<p><b>p. 1/1</b>  <b>Schéma de position</b>  Date: 03-08-21  3 x 400V + N ~ 50Hz</p>
<p><b>BT</b>  <b>Fatih Önerbay</b>  703</p>	<p><b>POWERLEC SRL</b></p>	<p><b>Signature</b></p>	<p><b>Signature</b></p>
<p><b>03/08/2021</b></p>	<p><b>03/08/2021</b></p>	<p><b>03/08/2021</b></p>	<p><b>03/08/2021</b></p>
<p><b>Scion Thomas, Gérant.</b></p>	<p><b>Scion Thomas, Gérant.</b></p>	<p><b>Scion Thomas, Gérant.</b></p>	<p><b>Scion Thomas, Gérant.</b></p>

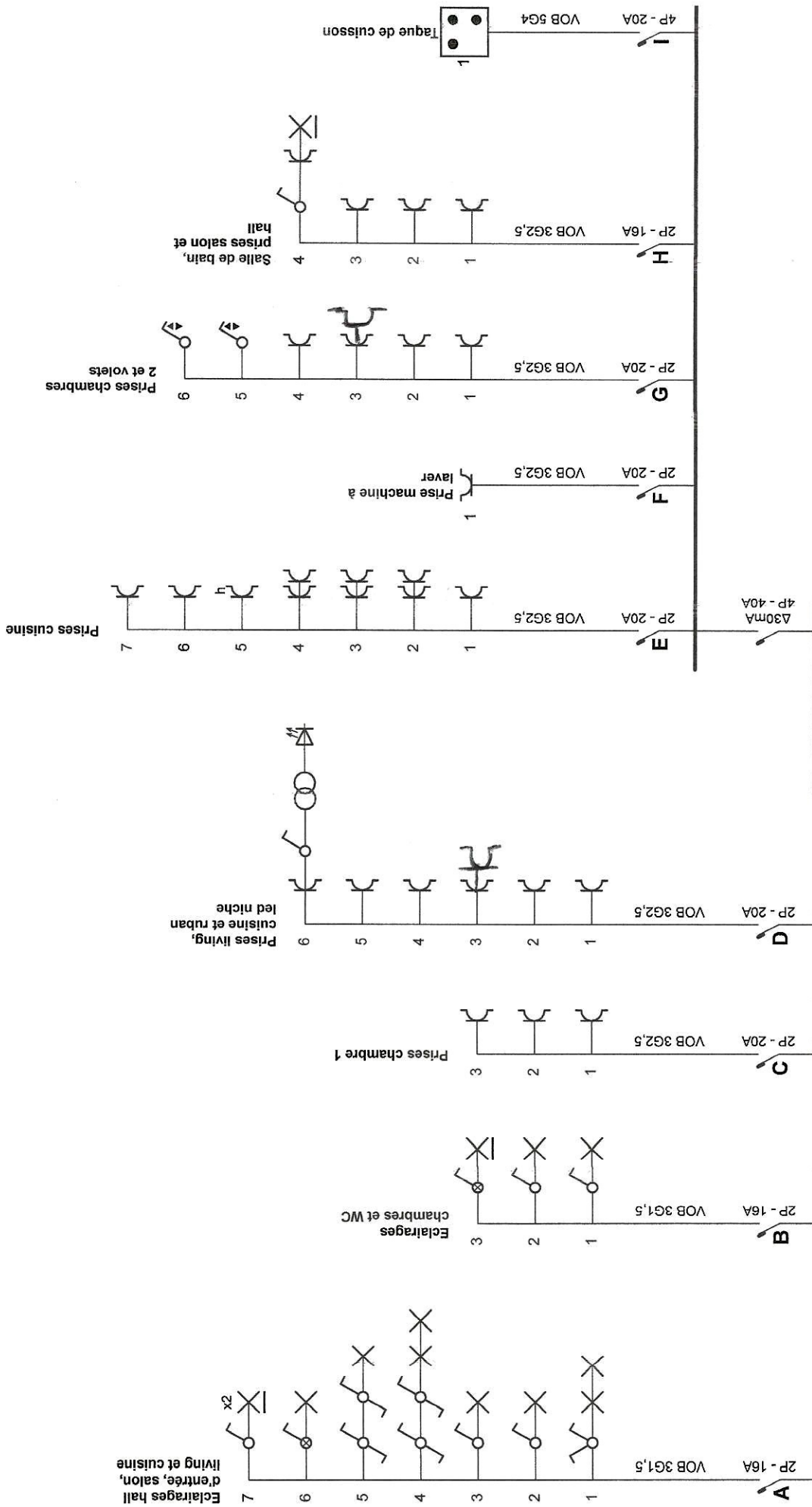

# Organisme agréé

**BTV**  
Rue Julien d'Andrimont 1 Boîte 2  
4000 Liège  
Tél.: 04 253 19 72 GSM: -  
Fax: 04 225 01 58  
e-mail: bttv.leege@bttvcontrol.be

# Adresse de l'installation électrique

**GODFRIND PATRICK**  
RUE HENRI DE DINANT 7 Boîte 21  
4020 LIEGE  
Tél.: - GSM: -  
Fax: -  
e-mail: -

# Installateur

**POWERLEC SRL**  
RUE DES ECOLES 4  
4180 COMBLAIN-LA-TOUR  
Tél.: - GSM: 0472.79.5807  
Fax: -  
e-mail: info@power-elec.be  
TVA: BE0748.551.770

<b>A:</b>	Eclairages hall d'entrée, salon, living et cuisine
<b>B:</b>	Eclairages chambres et WC
<b>C:</b>	Prises chambre 1
<b>D:</b>	Prises living, cuisine et ruban led niche
<b>E:</b>	Prises cuisine
<b>F:</b>	Prise machine à laver
<b>G:</b>	Prises chambres 2 et volets
<b>H:</b>	Salle de bain, prises salon et hall
<b>I:</b>	Taque de cuisson

**Organisme agréé**  
 BTV  
 Rue Julien d'Andrimont 1 Boîte 2  
 4000 Liège  
 Tél.: 04 253 19 72 GSM: -  
 Fax: 04 225 01 58  
 e-mail: btl.lege@btlvcontrol.be

**Adresse de l'installation électrique**  
 GODFRIND PATRICK  
 RUE HENRI DE DINANT 7 Boîte 21  
 4020 LIEGE  
 Tél.: - GSM: -  
 Fax: -  
 e-mail: -

**Installateur**  
 POWERELEC SRL  
 RUE DES ECOLES 4  
 4180 COMBLAIN-LA-TOUR  
 Tél.: - GSM: 0472.79.5807  
 Fax: -  
 e-mail: info@power-elec.be  
 TVA : BE0748.551.770

**p. 3/3**  
**Liste des circuits**  
 Date: 03-08-21  
 3 x 400V + N ~ 50Hz

**POWERELEC SRL**