



Verslag

VERSLAG NR
GEN/15/61326810/00/NL/000
Origineel



Elektrische installaties op laagspanning en op zeer lage spanning (Boek 1 - KB 8/09/2019) - Algemene Directie Energie

Dirk Martensstraat 92 - 9300 Aalst



Uitgevoerd op:

25/04/2024 10:39 - 11:22



Uitgevoerd door: DAVY DHONDT (4854)

Conform

IDENTIFICATIE VAN DERDEN

Opdrachtgever van de controle

Naam, Voornaam De Baets Karel Comm V
Adres Treinstraat 10- 9031 Drongen

Eigenaar, uitbater of beheerder

Naam, Voornaam De Smet
Adres Dirk Martensstraat 92 - 9300 Aalst

Verantwoordelijke voor de uitvoering van het werk

Naam, Voornaam De Baets Karel Comm V
Adres Treinstraat 10- 9031 Drongen

IDENTIFICATIE VAN DE ELEKTRISCHE INSTALLATIE

Vinçotte ID 100 267 537
Adres Dirk Martensstraat 92 - 9300 Aalst
EAN-code 541448820062666983
Netbeheerder naam Fluvius
Nr Teller 1200093716
Teller index dag 0
Type installatie HUISHOUDELIJKE TIJDELIJKE Inst.

VINÇOTTE vzw

Erkend controleorganisme | Externe Dienst voor Technische Controles op de werkplaats (EDTC)
Maatschappelijke zetel : Jan Olleslagerslaan 35 1800 Vilvoorde België tel: +32 9 244 77 91 buildingnorth@vincotte.be
BTW BE 0402.726.875 RPR Brussel BNP Paribas Fortis: BE25 2100 4144 1482 BIC : GEBABEBB

Uitgiftedatum: 25/04/2024



Verslag

Origineel

VERSLAG NR
GEN/15/61326810/00/NL/000

GEGEVENS VAN DE CONTROLE

De controle wordt uitgevoerd volgens de voorschriften van Boek 1 van het koninklijk besluit van 8 september 2019 tot vaststelling van Boek 1 betreffende de elektrische installaties op laagspanning en op zeer lage spanning, Boek 2 betreffende de elektrische installaties op hoogspanning en Boek 3 betreffende de installaties voor transmissie en distributie van elektrische energie (B.S. van 28/10/2019), in dit document "Boek 1" genoemd.

Type controle	-	Gelijkvormigheidscontrole vóór de ingebruikname – nieuwe installatie (6.4.)
Datum van de uitvoering van de installatie	-	Vanaf 01/06/2023
Informatie inhoud controle	-	Alleen de zichtbare en toegankelijke delen van de installatie werden gecontroleerd.
Afwijkingen	-	Geen

GEGEVENS VAN DE ELEKTRISCHE INSTALLATIE

Spanning (V)	230
Aard van de stroom	Eenfasig
Type van aardelektrode	Aardinspen(nen)
Voedingsleiding - Type	VOB
Voedingsleiding - Doorsnede (mm ²)	10
Aantal eindstroombanen	2
Type van het aardverbindingssysteem	TT
Huidige nominale waarde van de bescherming van de aansluiting (A)	40
Installatie ontworpen voor een maximale nominale stroom van (A)	40
Geplaatste (alg.) differentieelstroominrichtingen	1

Differentieel	In(A)	Gevoeligheid (mA)	Type
	40	300	A

Beschrijving van de elektrische installatie

Werbord

Aantal differentieelstroominrichtinge n	1
Aantal stroombanen	2

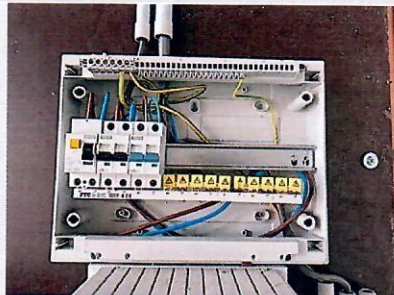

(Inwendige foto)

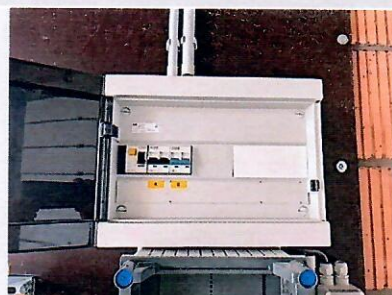

(Uitwendige foto)

Type of aarding	Aardinspen(nen)
Waarde (Ω)	9.4

SCHEMA'S, PLANNEN EN DOCUMENTEN VAN DE INSTALLATIE

Stroombaanschema - referentie	
Stroombaanschema - versie	
Stroombaanschema - datum	25/04/2024
Eendraadsschema	Zie bijlagen
Situatieplan - referentie	
Situatieplan - versie	
Situatieplan - datum	25/04/2024
Situatieplan	Zie bijlagen



Verlag

Origineel

VERSLAG NR
GEN/15/61326810/00/NL/000

RESULTATEN VAN DE CONTROLE

Uitgevoerde controles

Uitvoering van de elektrische installatie overeenkomstig de eendraadsschema's en de situatieplannen	In orde
Staat van het vast geïnstalleerd elektrische materieel	Ok
Beschermingsmaatregelen tegen elektrische schokken bij rechtstreekse en onrechtstreekse aanraking	Ok
Visuele controle van vast of vast opgesteld materieel dat gevaar kan opleveren voor personen en goederen	In orde
Visuele controle van verplaatsbaar materieel dat gevaar kan opleveren voor personen en goederen	N.V.T.

Metingen en beproevingen

Spreidingsweerstand van de aardverbinding(en) (Ω)	9.4
Waarde van het algemeen isolatieniveau (M Ω)	150
Test werking van de differentieelstroominrichtingen (testknop)	Niet getest
Test werking van de differentieelstroominrichtingen (foutlus)	Niet getest
Continuïteit van de equipotentiale verbindingen (hoofd- en bijkomende) en van de beschermingsgeleiders	Ok

Vastgestelde inbreuken

- Nihil

Opmerkingen

- Nihil



Verlag

Origineel

VERSLAG NR
GEN/15/61326810/00/NL/000

BESLUIT VAN DE CONTROLE

De elektrische installatie voldoet aan de voorschriften van het Boek 1 (KB van 8/09/2019) inzake de installaties op laagspanning en op zeer lage spanning.

Het volgend controlebezoek moet worden uitgevoerd uiterlijk vóór 25/4/2025.

De eendraadsschema's en situatieplannen van de installatie werden gedateerd en ondertekend.

De ingangsklemmen van de differentieelstroominrichting(en) geplaatst aan het begin van de installatie werd niet verzegeld.

Ir F. Dewint
Directeur Generaal

VERWIJZING NAAR DE REGLEMENTAIRE VOORSCHRIFTEN

Dit verslag dient bewaard te worden in het dossier van de elektrische installatie en dit dossier dient elke aangebrachte wijziging te vermelden.

De Federale Overheidsdienst die Energie onder zijn bevoegdheid heeft moet onmiddellijk in kennis worden gesteld van elk ongeval waarvan personen het slachtoffer zijn en dat rechtstreeks of onrechtstreeks te wijten is aan de aanwezigheid van elektrische installaties.



Verlag

Origineel

VERSLAG NR
GEN/15/61326810/00/NL/000

Foto van de eendraadschema's (1/1)

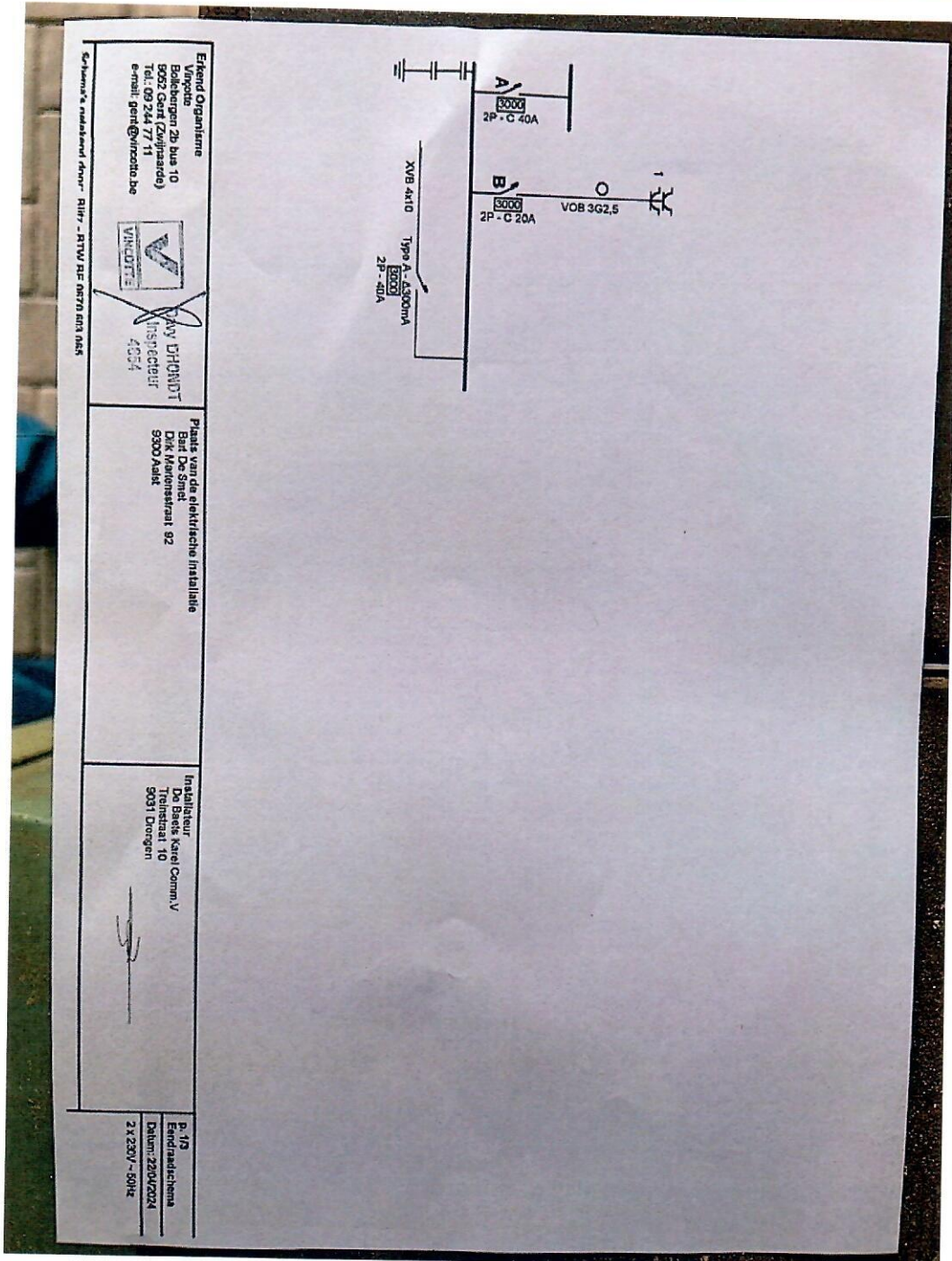



Verlag

Origineel

VERSLAG NR
GEN/15/61326810/00/NL/000

Bijlagen

Bijkomende foto's (1/1)

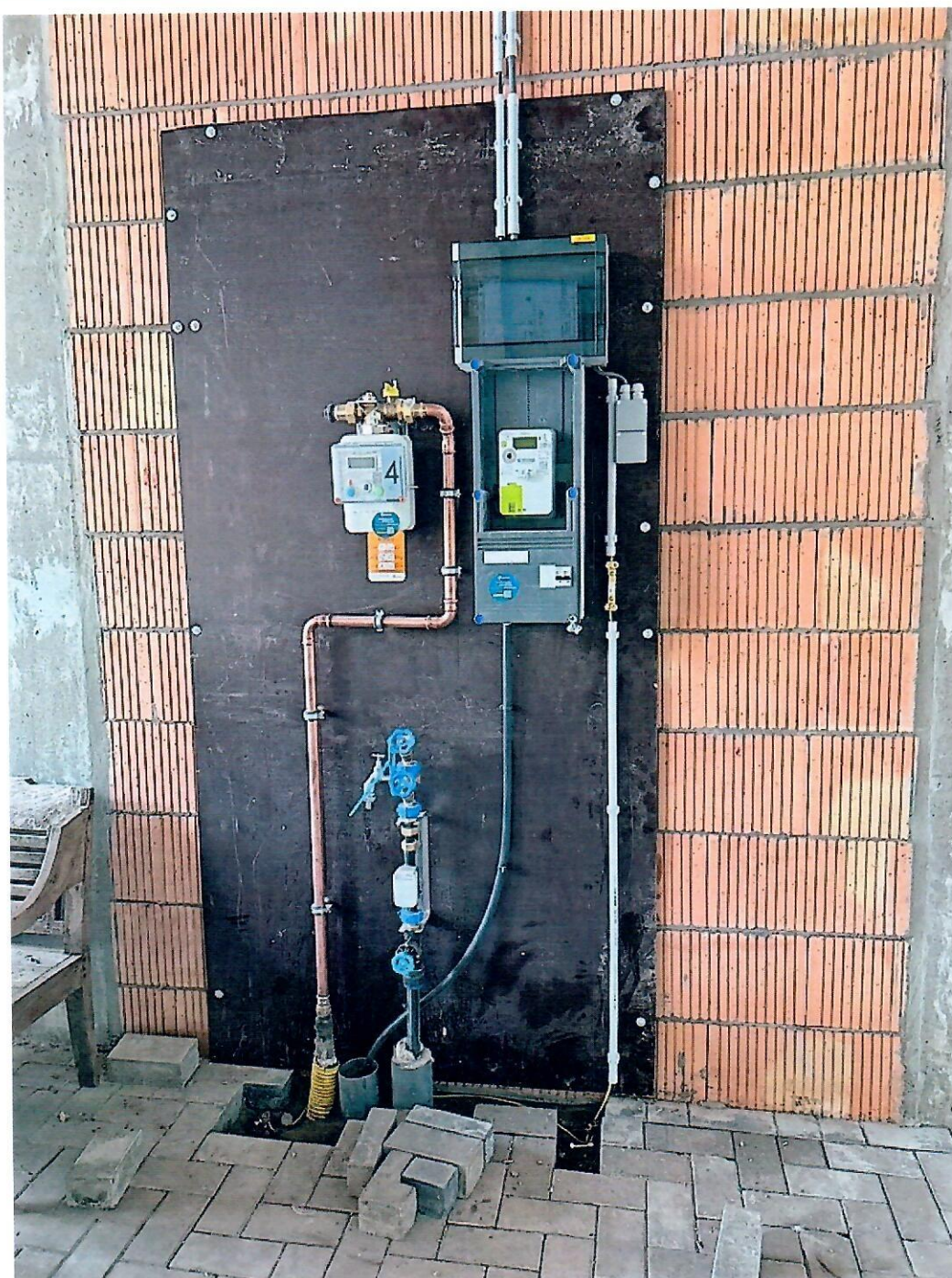



Verlag

Origineel

VERSLAG NR
GEN/15/61326810/00/NL/000

Foto situatieplan (1/1)

