

Atlas Contrôle
Chaussée De La Hulpe 181 box 1
1170 Brussels

RAPPORT DE CONTROLE D'INSTALLATION ÉLECTRIQUE DOMESTIQUE

Numéro de rapport:

37.352

Date du contrôle:

30/01/2024

Lieu du contrôle:

Bd du Triomphe 147 1160 Auderghem Belgique Avant mise en service (Livre 1 6.4)

Testeur d'installation:

Agent-visiteur:

Patrick Palm

Type de contrôle:

TI-034/6243104

Date d'émission:

V1 31/01/2024 07:53:40

Prochaine visite avant le:

30/01/2049

Donneur d'ordre

Nom

MAGIKPRO Construct

Adresse

Zulster Bernerdastraat 67, 1500 Halle, Belgique

Email

magikproconstruct@gmail.com

Base(s) réglementaire(s)



663 - INSP

RGIE. Règlement général des installations électriques

Données générales

Adresse de l'installation

Bd du Triomphe 147 1160 Auderghem Belgique

Désignation de l'unité

Appartement 1er étage

Type de locaux

Appartement

Propriétaire, gestionnaire ou exploitant

Bd du Triomphe 147

Adresse du propriétaire

Bd du Triomphe 147 1160 Auderghem Belgique

Installateur

MAGIKPRO Construct

BE0782653705

Données du raccordement

GRD

Sibelga

Numéro de compteur

Pas de compteur

Code EAN

Liaison compteur-tableau

XVB 4X10

Tension de service

3 x 230 V

Protection générale

40 A 3P

Atlas Contrôle

Chaussée De La Hulpe 181 box 1

1170 Brussels

Contrôles

| | | | |
|--|---------------------------------|------------------------|-------------------------------------|
| Schémas/plans OK | Liaisons équipotentielles OK | Fondations avant 81 | Installation électrique après 81 |
| Description de l'installation | Voir Schéma | | |
| Nombre de tableaux | 2 | | |
| Différentiel de tête | 300mA - 40A - type A | | |
| Test BP du DDR | | | |
| ΔI_n | | | |
| Contrôle de l'état | OK | | |
| Matériel fixe | OK | | |
| Protection contre les contacts directs | OK | | |
| Protection contre les contacts indirects | OK | | |
| Protection contre les surintensités | OK | | |
| Prise de terre | Piquet | | |
| Résistance de terre (Ω) | 10 | | |
| Isolement (M Ω) | 6 | | |

Conclusions

CONCLUSION : CONFORME

Le contrôle réalisé par Atlas Contrôle a porté sur les parties visibles de l'installation normalement accessibles. L'installation électrique est conforme aux prescriptions du Livre 1 du RGIE (Arrêté royal du 8/09/2019 : C-2020/30795 + C- 2020/30794) concernant les installations électriques à basse et à très basse tension. Atlas Contrôle certifie que l'agent-visiteur a scellé le dispositif de protection à courant différentiel résiduel placé à l'origine de l'installation électrique et qu'il a visé le ou les schémas unifilaires et le ou les plans de position. La prochaine visite de contrôle est à effectuer au plus tard dans les 25 années suivant le contrôle.

Signature de l'agent-visiteur



Atlas Controle

Chaussée De La Hulpe 181 box 1

1170 Brussels



Tableau 1

Liste des remarques

| Libellé | Référence |
|--|----------------------|
| Pas d'infractions | RDE1 |
| mention dans le rapport de contrôle de l'application du point 1 de la sous-section 6.5.8.1 | sous-section 6.5.8.1 |
| Les schémas de l'installation électrique doivent être conservés obligatoirement dans le dossier de l'installation électrique. Il est également fortement recommandé de garder une copie des schémas à proximité du tableau de répartition principal. | RDE2 |
| Les schémas de l'installation électrique sont présents au moment du contrôle et ont été vérifiés sur place. Ceux-ci doivent être présentés de nouveau lors de la prochaine (ré)inspection. | RDE3 |
| Ce contrôle ne comprend que les parties visibles et normalement accessible de l'installation. Sauf mention contraire, les appareils et équipements raccordés à l'installation fixe ne font pas partie du contrôle. | RDE4 |
| Ce contrôle ne comprend que ces parties de l'installation électrique comme indiquées sur les parties correspondantes (et signées) des schémas. | RDE5 |
| Le contrôle effectué est un contrôle instantané basé sur le moment de passage. Ce rapport est uniquement le reflet de l'installation électrique au moment du contrôle. | RDE6 |
| Ce contrôle ne comprend que la partie habitable du bâtiment. | RDE10 |

Atlas Controle

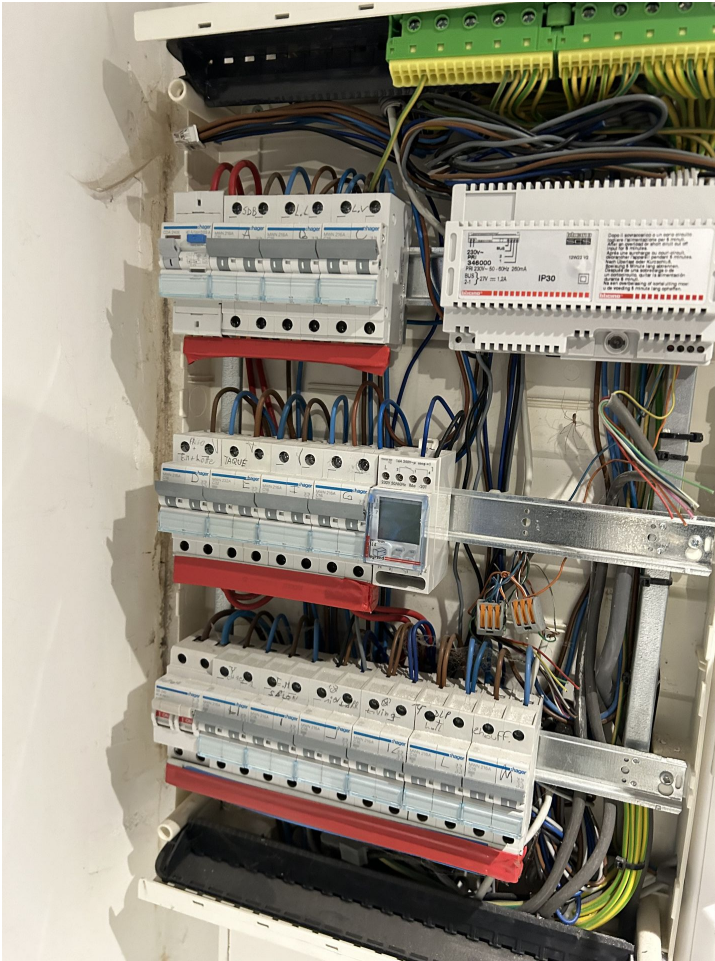
Chaussée De La Hulpe 181 box 1

1170 Brussels

| Libellé | Référence |
|--|-----------|
| L'unité est meublée au moment du contrôle. | RDE15 |
| L'installation électrique est hors tension. Le bon fonctionnement des dispositifs de protection à courant différentiel-résiduel ne peut pas être testé. | RDE18 |
| L'installation électrique est hors tension. L'exactitude des schémas de l'installation électrique (schéma unifilaire et plan de position) ne peut pas être vérifiée entièrement (p.ex. raccordement effectif des éléments électriques aux fusibles/disjoncteurs indiqués). | RDE19 |

| Libellé | Photo |
|---------|-------|
|---------|-------|