



VINÇOTTE asbl

Organisme de contrôle agréé | Service externe pour les contrôles techniques sur le lieu de travail

Siège social: Jan Olieslagerslaan 35 • 1800 Vilvoorde • Belgique

TVA: BE 0402.726.875 • RPM Bruxelles • BNP Paribas Fortis: BE 25 2100 4144 1482 • BIC: GEBABEBB

☐ Bollebergen 2a bus 12, 9052 Gent
☐ Jan Olieslagerslaan 35, 1800 Vilvoorde
☐ Noordersingel 23, 2140 Antwerpen
☒ Rue Phocas Lejeune 11, 5032 Gembloux

Tel: +32 9 244 77 11
Tel: +32 2 674 57 11
Tel: +32 3 221 86 11
Tel: +32 81 432 611

gent@vincotte.be
brussels@vincotte.be
antwerpen@vincotte.be
gembloux@vincotte.be

Rapport n° :

32628733



F 128432

Rési code :

6

PROCÈS VERBAL D'EXAMEN DE CONFORMITÉ ET/OU DE VISITE DE CONTRÔLE D'UNE INSTALLATION ÉLECTRIQUE BASSE TENSION

Responsable des travaux :

Installation :

Propriétaire / gestionnaire :

| | |
|-----------------------------|---|
| Nom, Prénom : | Nom, Prénom : <u>Appartement 3ème étage</u> |
| N° carte d'identité : | Adresse : <u>Av. Franchet d'Espérey 4</u> |
| N°TVA : BE | CP + Commune : <u>5500 Dinant</u> |
| | Tél. : |

Bases de l'examen : Règlement Général sur les Installations Électriques (RGIE)

| | | | | | | |
|---|-------------------------------------|---|---------------------------------|---|--|-------------------------------|
| <input type="radio"/> Art 270 | <input type="radio"/> mise en usage | <input type="radio"/> modification | <input type="radio"/> extension | <input checked="" type="radio"/> Art 86 | <input type="radio"/> Art 271bis | ① Unité d'habitation |
| | <input type="radio"/> mobile | <input type="radio"/> temporaire | | <input type="radio"/> Art 87 | <input checked="" type="radio"/> Art 278 | ② Unité de travail domestique |
| <input checked="" type="radio"/> Art 271 | <input type="radio"/> périodique | <input checked="" type="radio"/> contrôle | <input type="radio"/> | <input type="radio"/> Art 88 | <input type="radio"/> Art | ③ Parties communes |
| <input checked="" type="radio"/> Art 276 : renforcement | | <input type="radio"/> Art 276bis : vente d'une unité d'habitation | | <input type="radio"/> Art | <input type="radio"/> Art | ④ Unité de travail |

Données générales de l'installation électrique :

| | | | |
|--------------------------|---|--|--|
| Données distributeur | EAN | <input type="radio"/> EAN non communiqué | <input type="radio"/> Compt. kWh non placé |
| | Compt. kWh n° <u>5274234</u> Index jour : <u>79315</u> nuit : | <input type="radio"/> Compt. kWh exclusif nuit : | |
| Données installation | Protection branchement (A) : <input type="radio"/> 20 <input type="radio"/> 25 <input type="radio"/> 32 <input type="radio"/> 40 <input type="radio"/> 50 <input type="radio"/> 63 <input type="radio"/> 80 <input type="radio"/> 100 <input checked="" type="radio"/> 51 | | |
| | Conçue pour U _N : <input type="radio"/> 230 V <input type="radio"/> 3x230 V <input checked="" type="radio"/> 3N400 V <input type="radio"/> | | |
| | Type de prise de terre : <input type="radio"/> boucle de terre <input checked="" type="radio"/> barres / piquets | | |
| Description installation | Courant nominal maximum (A) : <input type="radio"/> 20 <input type="radio"/> 25 <input type="radio"/> 32 <input type="radio"/> 40 <input type="radio"/> 50 <input type="radio"/> 63 <input type="radio"/> 80 <input type="radio"/> 100 <input type="radio"/> | | |
| | Câble d'alimentation tableau principal : <u>4</u> X <u>16</u> mm ² - Type : <u>EXVB</u> | | |
| | <input type="radio"/> | | |
| Description installation | Dispositif diff. gén. : <u>63</u> A / <u>300</u> mA | | |
| | Nombre de tableaux : <u>1</u> | | |
| | Nombre de circuits terminaux : <u>14</u> | | |
| Description installation | <input checked="" type="radio"/> Voir annexe(s) | | |
| | | | |
| | | | |

Mesures - tests - contrôle visuel - scellés :

| | | | | | | | |
|--|--|--|---------------------------------|--|--|--|--|
| <input checked="" type="radio"/> Contacts dir. | <input checked="" type="radio"/> Contacts indir. | <input checked="" type="radio"/> Montage | <input type="radio"/> Appareils | <input checked="" type="radio"/> Matériel | <input checked="" type="radio"/> I _Δ /section | <input checked="" type="radio"/> Schémas | <input type="radio"/> Contrôle bcl de défaut |
| <input checked="" type="radio"/> Résistance de dispersion de la prise de terre : <u>16</u> Ω | | <input checked="" type="radio"/> Isolement général : <u>100</u> MΩ | | <input checked="" type="radio"/> Continuité de terre | | <input checked="" type="radio"/> Test dispositif diff. | |
| Le dispositif différentiel général : <input type="radio"/> était plombé <input checked="" type="radio"/> a été plombé <input type="radio"/> n'a pas été plombé <input type="radio"/> ne peut pas être plombé | | | | | | | |

Infractions - Remarques (pour la signification des codes éventuels : voir au verso)

| | |
|------------------------------------|--|
| Infractions Nouvelle installation | <input checked="" type="radio"/> Néant |
| | |
| Infractions Installation existante | <input checked="" type="radio"/> Néant |
| | |
| Remarques | <input checked="" type="radio"/> Néant |
| | |

Visa GRD ou mandataire :

Conclusion(s) :

☐ La nouvelle installation est conforme ☒ n'est pas conforme au RGIE.
☒ L'installation existante est conforme ☒ n'est pas conforme au RGIE.

L'installation électrique doit être recontrôlée avant

19/10/2018

☐ par le même organisme de contrôle (*).

Agent visiteur :

Nom : Olivier Migeot

Agent n° : 2273

Date : 19/10/2018

Pour le Directeur Général : Signature

Annexe(s) : ☒ Schéma(s) de position : 1

☒ Schéma(s) unifilaire(s) : 2

VINÇOTTE asbl

Olivier Migeot

- Ce procès verbal doit être conservé dans le dossier de l'installation électrique et ce dossier doit renseigner toute modification de l'installation.
- Le Service Public Fédéral Economie doit être avisé immédiatement de tout accident survenu aux personnes et dû, directement ou indirectement, à la présence d'électricité.
- Le contrôle n'a porté que sur les parties visibles et accessibles de l'installation.
- Les informations recueillies sur place ne nous permettent pas de déterminer la date de réalisation de l'installation électrique.
- Nous vous invitons à compléter le(s) schéma(s) pour les éléments qui n'étaient pas visibles lors de la visite de contrôle. En cas de doute portant sur la sécurité de ces éléments, nous vous invitons vivement à faire procéder à une visite de contrôle complémentaire.
(*) Les travaux nécessaires pour faire disparaître les infractions constatées au moment de la visite de contrôle doivent être exécutées sans retard et toutes mesures adéquates doivent être prises pour qu'en cas de maintien en service des installations les infractions ne constituent pas un danger pour les personnes et les biens. Dans le cas où, lors de cette nouvelle visite de contrôle, après max. 1 an, des infractions subsistent, l'organisme agréé se doit d'envoyer une copie du procès-verbal de visite de contrôle à la Direction générale de l'Energie préposée à la haute surveillance des installations électriques domestiques.

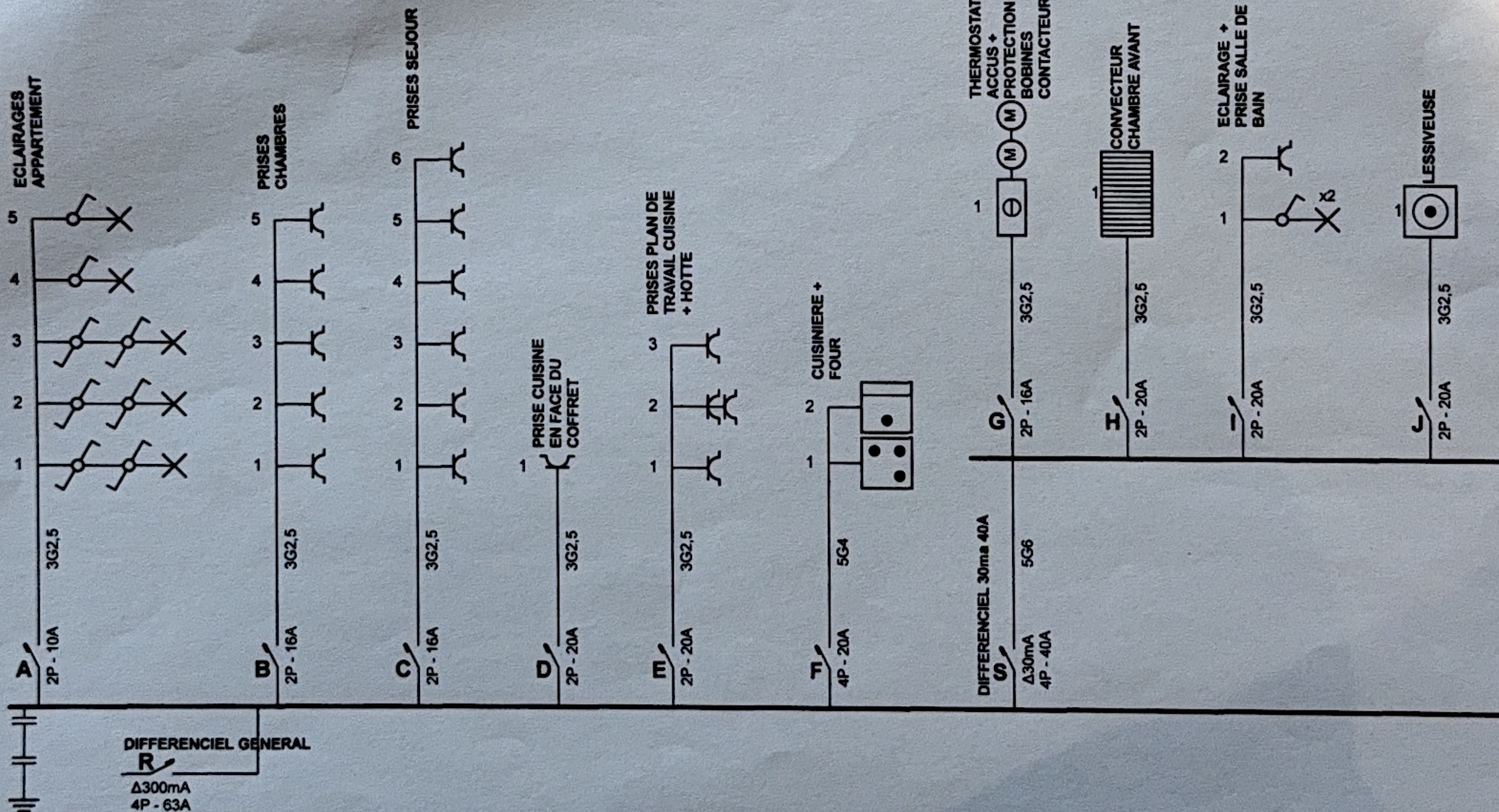

Organisme agréé
Vincotte
Parc Scientifique Créaly
5032 Les Isnes-Gemboux
Tél.: 081 43 26 11
Fax: 081 43 26 15
e-mail: wallonie@vincotte.be



VINCOTTE asbl
Rue Phocas, 11
Olivier Tilgner
2273

Installateur
INSTALLATION EXISTANTE
1^{er} ETAGE) 4 Boîte 5

p. 1/4
Schéma unifilaire
3 x 400V + N ~ 50Hz

Schéma dessiné par: M.D.E.G.

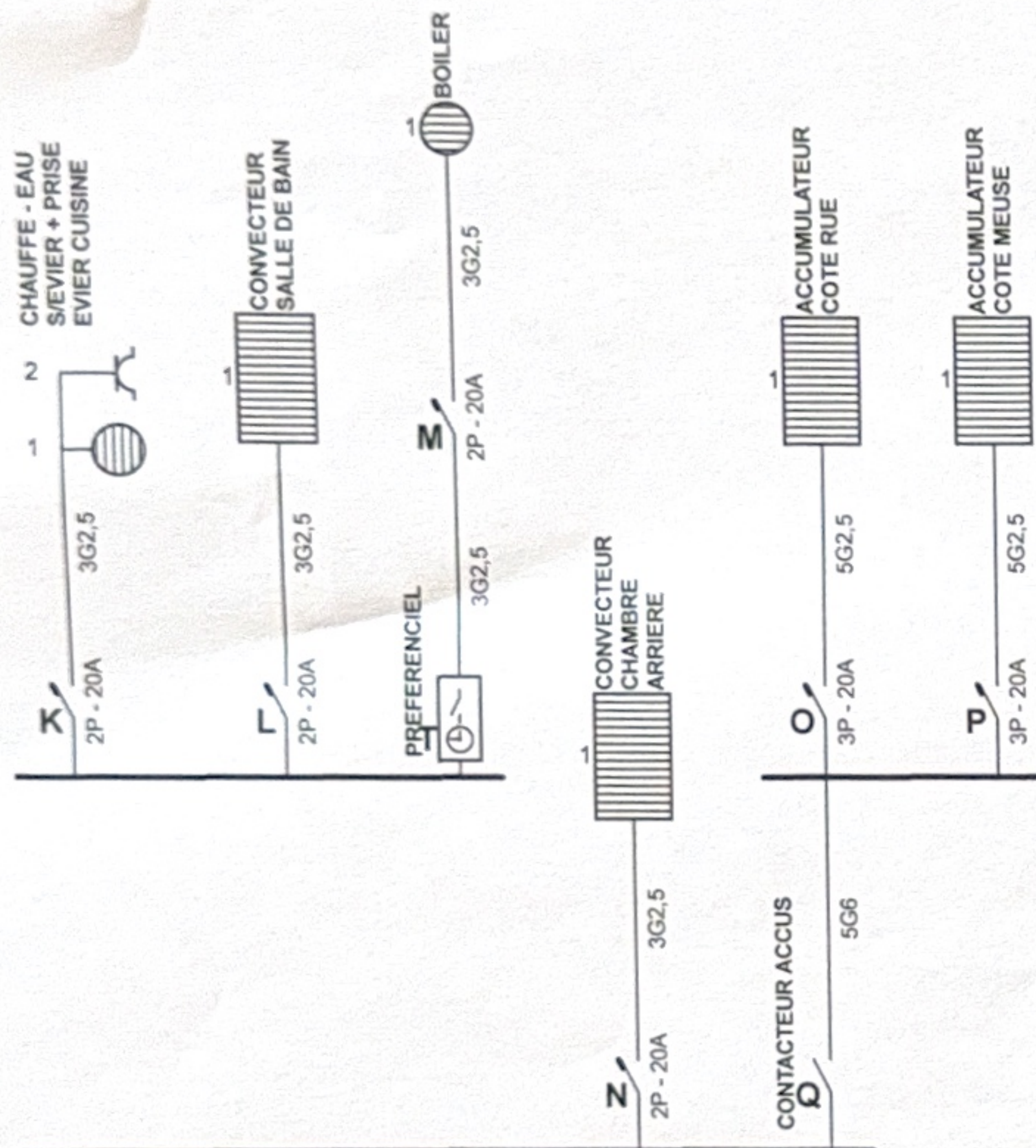

Organisme agréé

Vincotte
Parc Scientifique Créalys - Rue Phocas Lejeune 11
5032 Les Isnes-Gembloux
Tél.: 081 43 26 11
Fax: 081 43 26 15
e-mail: wallonie@vincotte.be

Installateur
INSTALLATION EXISTANTE
(me ETAGE) 4 Boîte 5

p. 2/4
Schéma unifilaire

3 x 400V + N ~ 50Hz

APPARTEMENT N° 5 - 3 ieme ETAGE

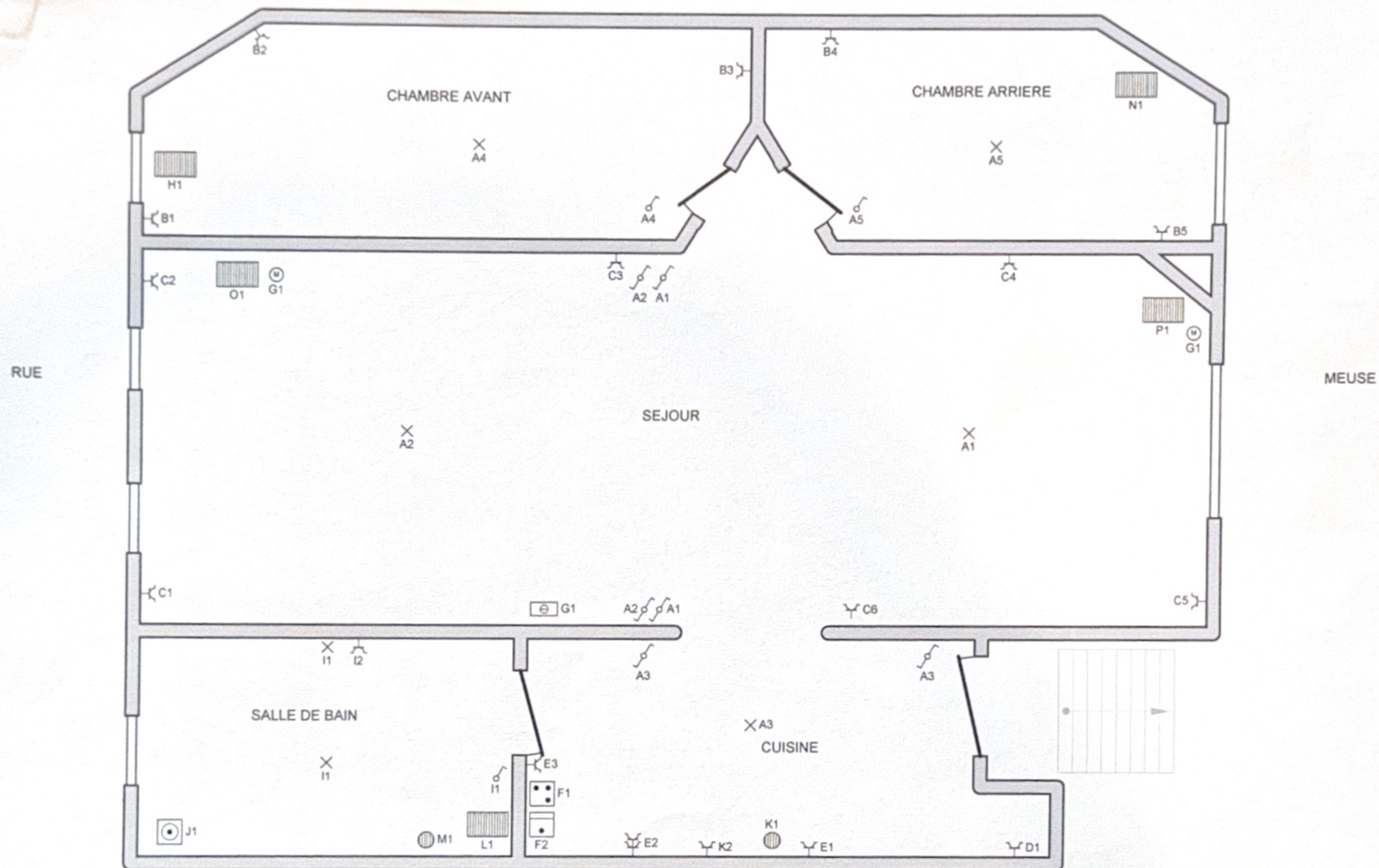

Organisme agréé
Vincotte
Parc Scientifique Créalys - Rue Phocas Lejeune 11
5032 Les Isnes-Gembloux
Tél.: 081 43 26 11
Fax: 081 43 26 15
e-mail: wallonie@vincotte.be

Installateur
INSTALLATION EXISTANTE
(3 ieme ETAGE) 4 Boîte 5

p. 3/4
Schéma de position
3 x 400V + N ~ 50Hz

- A** ECLAIRAGES APPARTEMENT
- B** PRISES CHAMBRES
- C** PRISES SEJOUR
- D** PRISE CUISINE EN FACE DU COFFRET
- E** PRISES PLAN DE TRAVAIL CUISINE + HOTTE
- F** CUISINIERE + FOUR
- G** THERMOSTAT ACCUS + PROTECTION BOBINES CONTACTEURS
- H** CONVECTEUR CHAMBRE AVANT
- I** ECLAIRAGE + PRISE SALLE DE BAIN
- J** LESSIVEUSE
- K** CHAUFFE - EAU S/EVIER + PRISE EVIER CUISINE
- L** CONVECTEUR SALLE DE BAIN
- M** BOILER
- N** CONVECTEUR CHAMBRE ARRIERE
- O** ACCUMULATEUR COTE RUE
- P** ACCUMULATEUR COTE MEUSE
- Q** CONTACTEUR ACCUS
- R** DIFFERENCIEL GENERAL
- S** DIFFERENCIEL 30ma 40A
- T** PREFERENCIEL

Organisme agréé
 Vincotte
 Parc Scientifique Créalys - Rue Phocas Lejeune 11
 5032 Les Isnes-Gembloux
 Tél.: 081 43 26 11
 Fax: 081 43 26 15
 e-mail: wallonie@vincotte.be

Installateur
 INSTALLATION EXISTANTE
 1^{eme} ETAGE) 4 Boîte 5

p. 4/4
 Liste des circuits

3 x 400V + N ~ 50Hz

Schéma dessiné par: M.D.E.G.