

Keuringsverslag van een elektrische laagspanning- en zeer lage spanningsinstallatie

CONFORM

Datum keuring: 15/05/2023

Inspecteur: Younnes Bougrine

Mentor: Yves

Installateur: Elektro Manuel

ID-label:

B.T.W. nr.:BE 0776 723 144

Klantreferentie:

Merk en type meettoestel: Metrel MI 3102 BT

Serienummer: 23021866

Datum verslag: 15/05/2023

Plaats van het onderzoek

Straatnaam	Aardpeerhof
Huisnummer	20
Busnummer	
Postcode	2800
Gemeente	Mechelen
Land	België

Eigenaar

Naam	XXXXXXXXXX
Straatnaam	Aardpeerhof
Huisnummer	20
Busnummer	
Postcode	2800
Gemeente	Mechelen
Land	België

Installateur

Naam	Elektro Manuel
BTW nr.	BE 0776 723 144
Telefoonnummer	+32 456 11 66 89
E-mail	info.elektromanuel@gmail.com

Type : woning

EAN : 54

Teller Nr.: -

 Niet meegegeeld

Afbeelding schakel- en verdeelbord:



Aard onderzoek:

Gelijkvormigheidscontrole van een nieuwe huishoudelijke installatie volgens (KB 08/09/2019) - AREI Boek 1 - 6.4. en 4.2.4.3.

Netbeheerder: FLUVIUS

Spanning: 3N400V

Meter / bord verbinding: 10 mm²

Max beveiliging: 40 A

Aantal borden: 1

Aantal kringen: 26

Aardelektrode: Aardingslus

Ri algemeen: 139,2 MΩ

RE: 3,31 Ω

OK

OK



DIFFERENTIEELSTROOMINRICHTING

IΔ (mA)	In (A)	In - andere (A)	I _{Δt}	Type	Beveiligde kringen	Test	x 2,5
300	40		22,5kA2s (3000A)	A	26	NVT	NVT
30	63		22,5kA2s (3000A)	A	5	NVT	NVT

BESCHRIJVING INSTALLATIE

Aantal kringen	Curve	Bescherming IN (A)	(andere)	P	Sectie (mm ²)
14	C	20		2	2,5
8	C	16		2	2,5
1	C	16		4	2,5
1	C	16		4	4
1	C	32		2	6
1	C	6		2	1,5

Visueel nazicht (algemeen)	OK	Directe aanraking	OK	Indirecte aanraking	OK
Aansluitingen	OK	schema in bijlage door Aceg vzw	NA		
Equipotentiale verbindingen	OK	Doorsnede geleiders	OK		
Continuïteit	OK	Verlichting / toestellen	NVT		

OPMERKINGEN - INBREUKEN - NOTA'S

- nota/note 2 Geen inbreuken vastgesteld.
- nota/note 22 Keuken nog niet volledig geplaatst. Keukentoeestellen en/of -meubels nog te voorzien.
- nota/note 27 Het EAN-nummer kon ons niet meegedeeld worden tijdens onze rondgang.
- nota/note 5 De verlichting is nog niet definitief geplaatst.
- nota/note 9 Badkamer is nog niet volledig afgewerkt. Bad en/of douche dient nog geplaatst te worden.

nota/note 12: De elektrische installatie staat niet onder spanning. De goede werking van de differentieels kon niet getest worden.

BESLUIT

- De elektrische installatie voldoet aan de voorschriften van het KB 08/09/2019 - AREI Boek 1. Het volgende controlebezoek is te voorzien voor 15/5/2048
- De nodige maatregelen werden genomen, zodat de ingangsklemmen van de automatische differentieelstroominrichting, geplaatst aan het begin van de installatie, ontoegankelijk zijn gemaakt door verzegeling.
- Het (de) eendraadsschema(s) en het (de) situatieplan(nen) werd(en) door het erkend organisme voor gezien getekend.

Deze pdf-versie van het keuringsverslag is de originele versie en mag worden verspreid..

Aantal bijlage(n):

VRIJGAVE VAN HET KEURINGSVERSLAG

De inspecteur Younnes Bougrine



Younnes Bougrine
ACEG VZW - #335

Plichten van de eigenaar, beheerder, huurder voor de installatie onderworpen aan het AREI Boek 1 afdeling 9.1.2.

- Het verslag dient te worden bewaard in het dossier van de elektrische installatie.
- Elke wijziging dient te worden vermeld in het elektrisch dossier.
- Elk ongeval overkomen van personen en te wijten, rechte reeks of onrechtstreeks, aan de aanwezigheid van de elektrische installatie dient onmiddellijk meegedeeld te worden aan de algemene Directie Energie van de Federale Overheidsdienst Economie.

Kwaliteit

- De reproductie van dit document is enkel toegelaten in zijn integrale vorm en enkel met het schriftelijk akkoord van het controleorganisme en de aanvrager.
- De keuring beperkt zich tot de zichtbare en normaal toegankelijke delen van de installatie.

Voor vragen of algemene voorwaarden verwijzen wij graag naar www.aceg.be

BE53 0689 0209 2953 | BTW BE0839.866.481

Stappenplan voor een installatie die conform is:

Stap 1	Stap 2	Stap 3	Stap 4
Lees dit proces-verbaal zorgvuldig en besteed aandacht aan de eventuele nota's	Als u grote wijzigingen of uitbreidingen aan de installatie aanbrengt, moet u deze laten controleren.	De volgende periodieke keuring is voorzien voor 15/5/2048	ACEG staat tot uw dienst voor alle noodzakelijke keuringen.

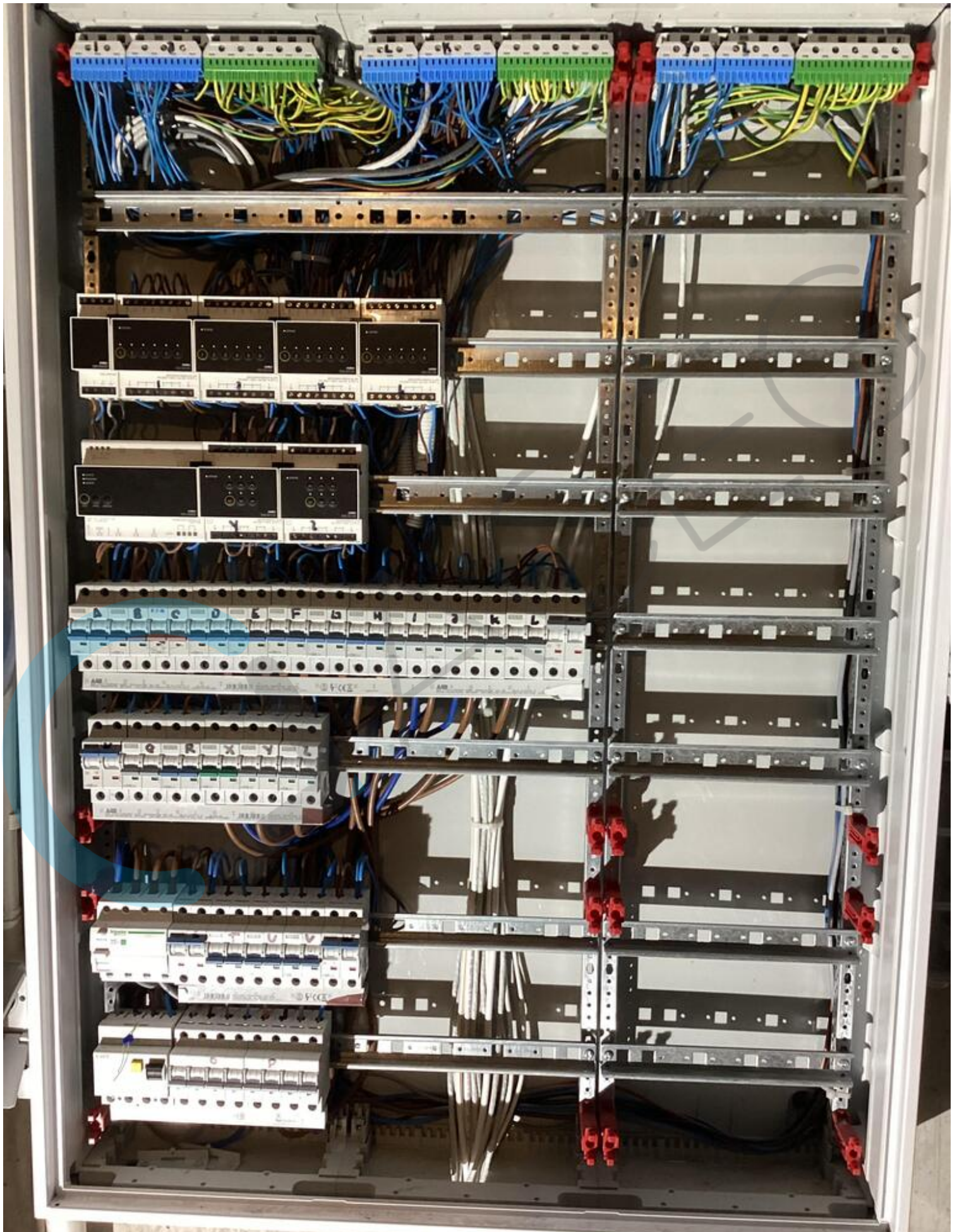



DAACEEG







Copyright

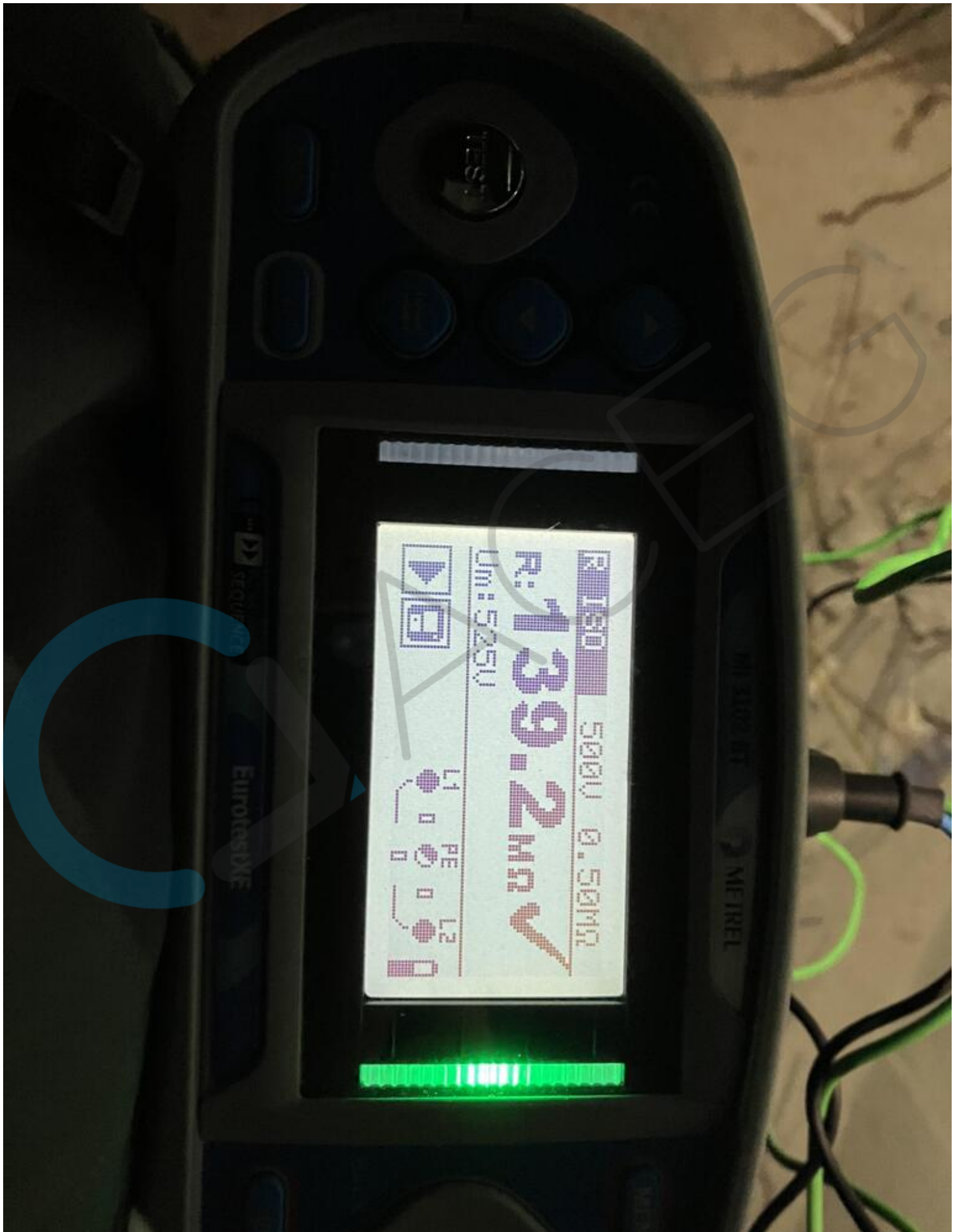

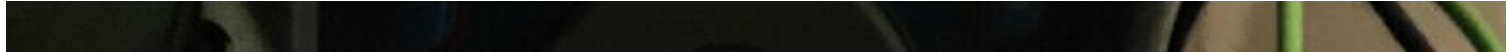

DATACEEG