

L'INSTALLATION EST CONFORME

Date(s) du contrôle: 05/11/2020 Date d'émission du rapport: 05/11/2020
 Rapport N°: 0163-201105-05

Identification de l'organisme agréé et de l'agent-visiteur:

Nom: Bureau Technique Verbrugghen
 Adresse: Rue Neerveld 109 boîte 6, 1200 Bruxelles
 T:081 65 84 59 E: btv.brabantwallon@btvcontrol.be Numéro d'entreprise: 0406.486.616
 L'agent-visiteur: numéro 0163

Identification des tiers:

Client: VANHOYE
 Adresse: AVENUE GEORGES SPEECKAERT 2, 1495 VILLERS-LA-VILLE
 Nom propriétaire, exploitant ou gestionnaire: DECAMP - ALLARD
 Adresse: ROUTE DE RAMILLIES 258, 5310 TAVIERS
 Responsable des travaux: VANHOYE
 Adresse: AVENUE GEORGES SPEECKAERT 2, 1495 VILLERS-LA-VILLE
 Numéro de TVA: 0480116643

Identification de l'installation électrique:

Nom: DECAMP - ALLARD
 Adresse: ROUTE DE RAMILLIES 258, 5310 TAVIERS
 Code EAN:
 Numéro compteur: a placer
 Cabine haute tension privée: Non
 Type d'installation: unité d'habitation

Données du contrôle:

Type de contrôle suivant Livre 1 - AR 08/09/2019: Contrôle de conformité avant la mise en usage - nouvelle installation (6.4)
 Date de la réalisation de l'installation: A partir du 01/06/2020

Informations contenu contrôle:

- 1 Le fonctionnement du différentiel n'a pas été contrôlé car il n'y avait pas de tension.
- 2 Les appareils de salle de bains (bain, douche,...) ne sont pas encore installés.
- 3 Les appareils d'éclairages ne sont pas (tous) encore installés.
- 4 Les appareils ne sont pas (tous) encore installés.
- 5 schémas sur place.

Dérogation(s) partie 8 Livre 1 - AR 08/09/2019: pas appliqué

Autre(s) référence(s) légale(s): n/a



RE06_01-08_01 09/20

1 / 3

Données de l'installation électrique:

Tension et nature du courant: Mono 230V

Valeur nominale protection branchement: Max. 63A

Canalisation d'alimentation tableau principal: Type: XVB - Section: 4 x 10 mm² Type coupure générale: 2P 63A/300mA

Type électrode de terre: Boucle de terre

Type schéma mise à la terre: TT

Nombre de tableaux: 1

Nombre de circuits: 17 (réserve inclus)

DESCRIPTION:

Dispositifs à courant différentiel installés: 2P 63 A 300 mA type A, circuit (s) protégé(s): Voir schéma's

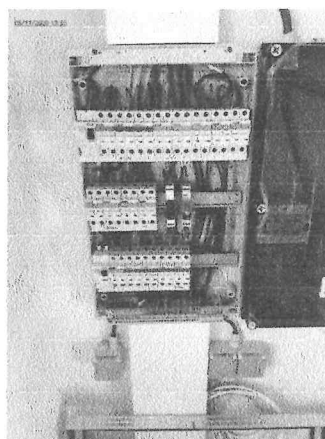

Résultats du contrôle:

Mesures et essais:

Résistance de dispersion de la prise de terre: 21 Ohm Valeur de la résistance d'isolement général: 4 MOhm

Test des dispositifs à courant différentiel via test bouton: Pas d'application

Test des dispositifs à courant différentiel via test boucle de défaut: Pas testé

Continuité des conducteurs de protection: OK

Infractions constatées:

Néant

Remarques:

Néant

Conclusion du contrôle:

1. L'installation électrique est conforme aux prescriptions du Livre 1 de l'arrêté royal du 8 septembre 2019 établissant le Livre 1 sur les installations électriques à basse tension et à très basse tension, le Livre 2 sur les installations électriques à haute tension et le Livre 3 sur les installations pour le transport et la distribution de l'énergie électrique. Le prochain contrôle est à effectuer au plus tard avant le: 05/11/2045
 - Les schémas unifilaires et plans de position de l'installation ont été datés et signés.
 - Les bornes d'entrée du ou des dispositif(s) à courant différentiel à l'origine de l'installation ont été scellées.



N° Rapport: 0163-201105-05

2 / 3

Signature du dirigeant-technique (ou en son nom):



Référence aux prescriptions réglementaires:

1. Le propriétaire, le gestionnaire ou l'exploitant de l'installation électrique est tenu:

- a) d'en assurer ou d'en faire assurer l'entretien;
- b) de prendre toutes mesures adéquates pour que les dispositions du Livre 1 de l'arrêté royal du 8 septembre 2019 établissant le Livre 1 sur les installations électriques à basse tension et à très basse tension, le Livre 2 sur les installations électriques à haute tension et le Livre 3 sur les installations pour le transport et la distribution de l'énergie électrique, soient en tout temps observées;
- c) de conserver les documents de l'installation électrique dans un dossier, de le tenir à disposition de toute personne qui peut le consulter et de mettre à disposition une copie de ce dossier à tout éventuel locataire;
- d) de transmettre le dossier de l'installation électrique au nouveau propriétaire, gestionnaire ou exploitant;
- e) d'aviser immédiatement le fonctionnaire préposé à la surveillance du Service Public Fédéral ayant l'Energie dans ses attributions de tout accident survenu aux personnes et du, directement ou indirectement, à la présence d'installations électriques;
- f) de renseigner dans le dossier de l'installation électrique toute modification ou extension non importante survenue sur l'installation électrique;
- g) de laisser réaliser par un organisme agréé un contrôle de conformité avant la mise en usage sur toute modification ou extension importante survenue sur l'installation électrique.

Dans le cadre des missions légales des organismes agréés, une copie de ce rapport est tenue pendant une période de 5 ans par l'organisme agréé. Cette copie est tenue à la disposition de toute personne autorisée légalement à la consulter. Pour de plus amples informations sur les prescriptions réglementaires ou plaintes, la Direction générale de l'Energie du Service Public Fédéral Economie, PME, Classes moyennes et Energie (<https://www.economie.fgov.be>) est l'autorité compétente des organismes agréés.

