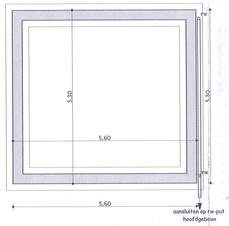

FUND- & RIOLERINGSPLAN

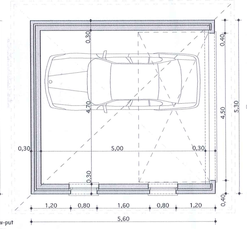

GRONDPLAN

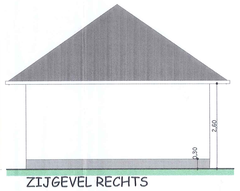

ZIJGEVEL RECHTS

ZIJGEVEL LINKS

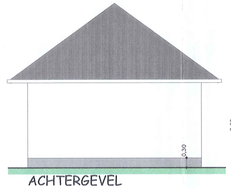

ACHTERGEVEL

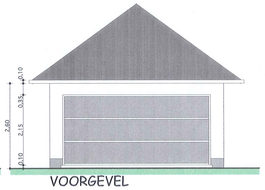

VOORGEVEL

ZIJGEVEL LINKS

ACHTERGEVEL

VOORGEVEL

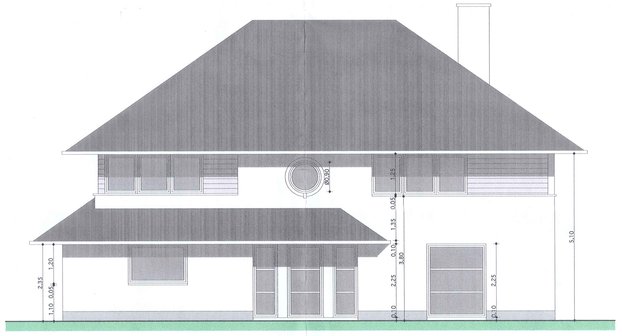

ZIJGEVEL RECHTS

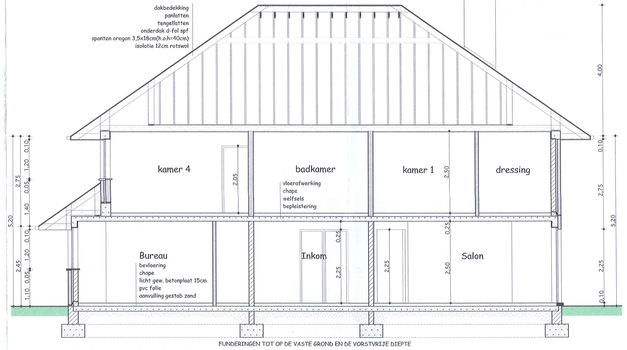

DOORSNEDE A - A

LIGGINGSPLAN 1/10000

SITUERINGSPLAN 1/1000

LEGENDE MATERIALEN plannen

- BESTAAND METSELWERK
- NIEUW METSELWERK
- BETON
- AANVULLING GESTABILISEERD ZAND

LEGENDE MATERIALEN gevels

- GEVELSTEEN - TYFFANY - rood genuanceerd
- DAKBEDEKKING - STORMVAN - antraciet
- GOTEN EN AFLOPEN KOKER - rood-bruin
- BUITENSCHRINWERK ALU - grijs
- DORPELS BLAUVIE HARDSTEEN grijs

N O T A

Alle maten en peilen zijn slechts gegeven ten titel van inlichting.Deze zijn door de aannemer ter plaatse te kontroleren. Alle belangrijke verschillen,eventuele onjuistheden of tegenstrijdigheden dienen voor de aanvang der werken overgemaakt te worden aan het studiebureel stabiliteit en de architekt.

De werken kunnen slechts aanvang vinden na een algemene stabiliteitsstudie uitgevoerd door een erkend studiebureel. Door aanvaarding verklaart de aannemer zich akkoord met het lastenboek.

De op de plannen aangegeven funderingen zijn ten titel van inlichting deze zijn uit te voeren volgens de stabiliteitsstudie.

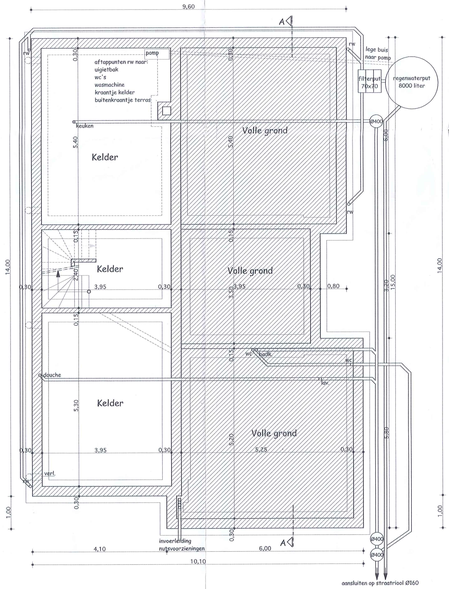

FUNDERINGS- & RIOLERINGSPLAN

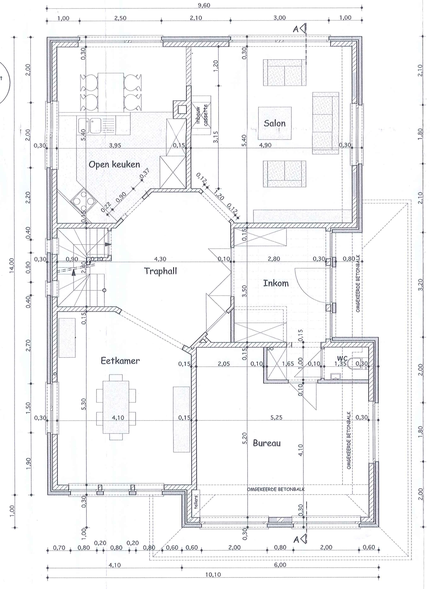

GELIJKVLOERS

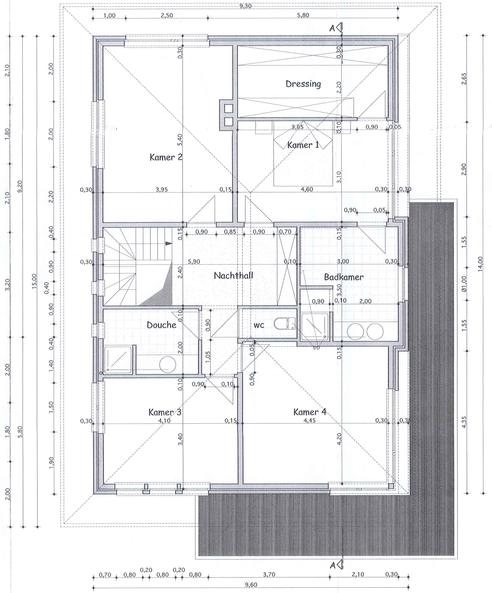

VERDIEPING

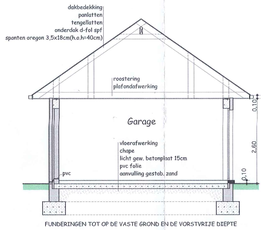

DOORSNEDE A - A

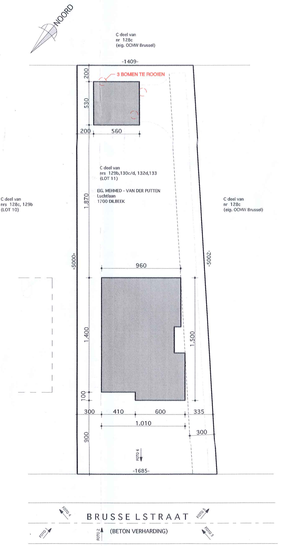

INPLANTINGSPLAN SCHAAL : 1/500

ARCHITECTENBURO

DE COCK ■ TORREKENS

B.P.A. BINNEN B.V.B.A.

Gezien om te voegen bij mijn beslissing van ... Namens het College:

De burgemeester, De Taste Schepen,

De Secretaris,

Ingeroepen administratieve delegatie door de Burgemeester van 11/10/99

ontwerp

Voltooien en wijzigen van onafgewerkte ruwbouw van een eengezinswoning.

opdrachtgever

Mr & Meur

[redacted]

ligging

provincie:	Vlaams-Brabant
stad	1740 Ternat
straat	Brusselstraat
kadaster	Sec. B deel van nrs 128c;129b;130/133/133
verk.	306/V/1998 van 11/03/1998

architekt

ARCHITEKTENBURO DE COCK, TORREKENS & partners B.v.b.a
Hoogstraat 170 a
9971 DENDERLEEUW
tel 053/66 68 68
fax 053/67 24 17
orde architekten O-VL

architekt DE COCK André — architekt TORREKENS Kris

voor akkoord — aanvaard voor uitvoering

de opdrachtgever — de aannemer

datum 06/10/2005
schaal 1/50
dossiernr. 05-057
blad 1.1 bouwaanvraag

datum	wijzigingen
06/10/05	voorontwerp
27/10/05	bouwaanvraag