Stations
Borne Feno
Borne ancienne
Piquet de bois
Clou d'arpentage
Repère de chantier
Haie bocagère
Sapin
Feuillus
Puits
Seuil de Bâtiment
Flèche nord
Calvaire
Haie plantée
Arbre fruitiers
Limite végétation
Haut / Bas — Talus existant
Haut / Bas / Haut — Fossé existant
Clôture treillis
Clôture agricole
Limite de propriété
Limite d'emprise
Clôture dalles
Chaussée existante

Tableau des coordonnées

N°	X	Y	Type
1	206.98	262.76	borne existante
2	211.24	272.64	angle bâti
3	207.78	274.14	limite non matérialisée
4	246.46	287.46	angle clôture
5	325.64	314.05	limite de division
6	331.57	325.12	limite de division
7	331.98	332.77	limite de division
8	322.50	341.10	limite non matérialisée
9	209.85	303.78	limite non matérialisée
10	211.89	332.85	borne existante
11	219.29	310.10	angle bâti
12	232.85	313.62	angle bâti

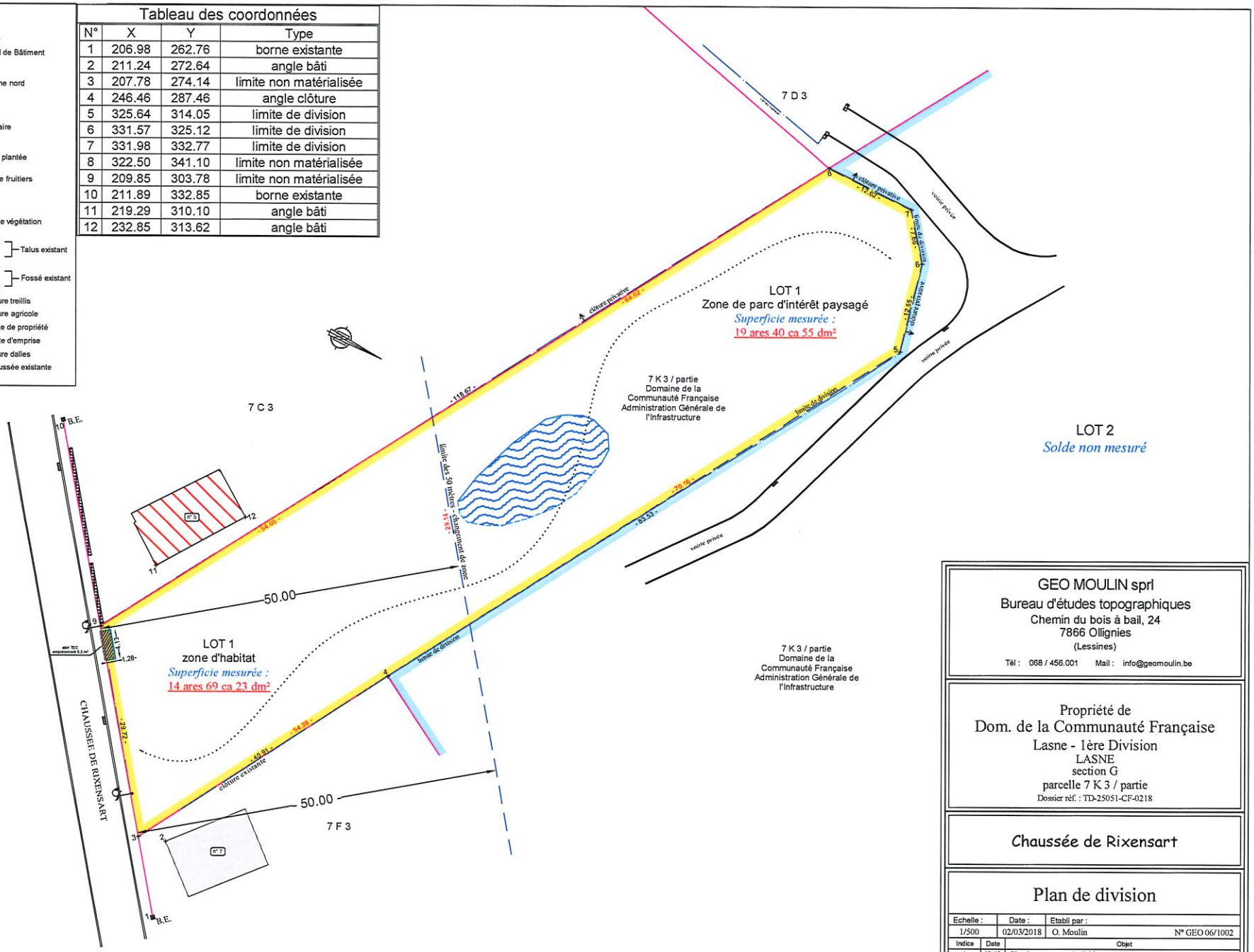

GEO MOULIN sprl
Bureau d'études topographiques
Chemin du bois à bail, 24
7866 Ollignies
(Lessines)
Tél : 068 / 456.001 Mail : info@geomoulin.be

Propriété de
Dom. de la Communauté Française
Lasne - 1ère Division
LASNE
section G
parcelle 7 K 3 / partie
Dossier réf. : TD-25051-CF-0218

Chaussée de Rixensart

Plan de division

Echelle :	Date :	Etabli par :	
1/500	02/03/2018	O. Moulin	N° GEO 06/1002

Indice	Date	Objet
A	02/03	Plan de mesurage et de division

situation cadastrale au verso