

Commune de Berzee

Troisième Annexe à l'acte n° 835

du 5/4/1971

Modification plan lotissement communal " Les Trieux " . permis de lotir du 11 mai 1965 .

Création d'une parcelle portant le n°30 dans la parcelle cadastrée section A numéro 64f , à prendre dans la partie sud des lots 19 et 20 du lotissement approuvé .

La nouvelle parcelle (n°30) tient au nord sur une largeur de 20 mètres au lot 19 et sur une largeur de 21,70 mètres au lot 20, de l'est et du sud au chemin communal nouvellement créé et de l'ouest partie au dit chemin et partie au lot 18 sur une profondeur de 17 mètres .

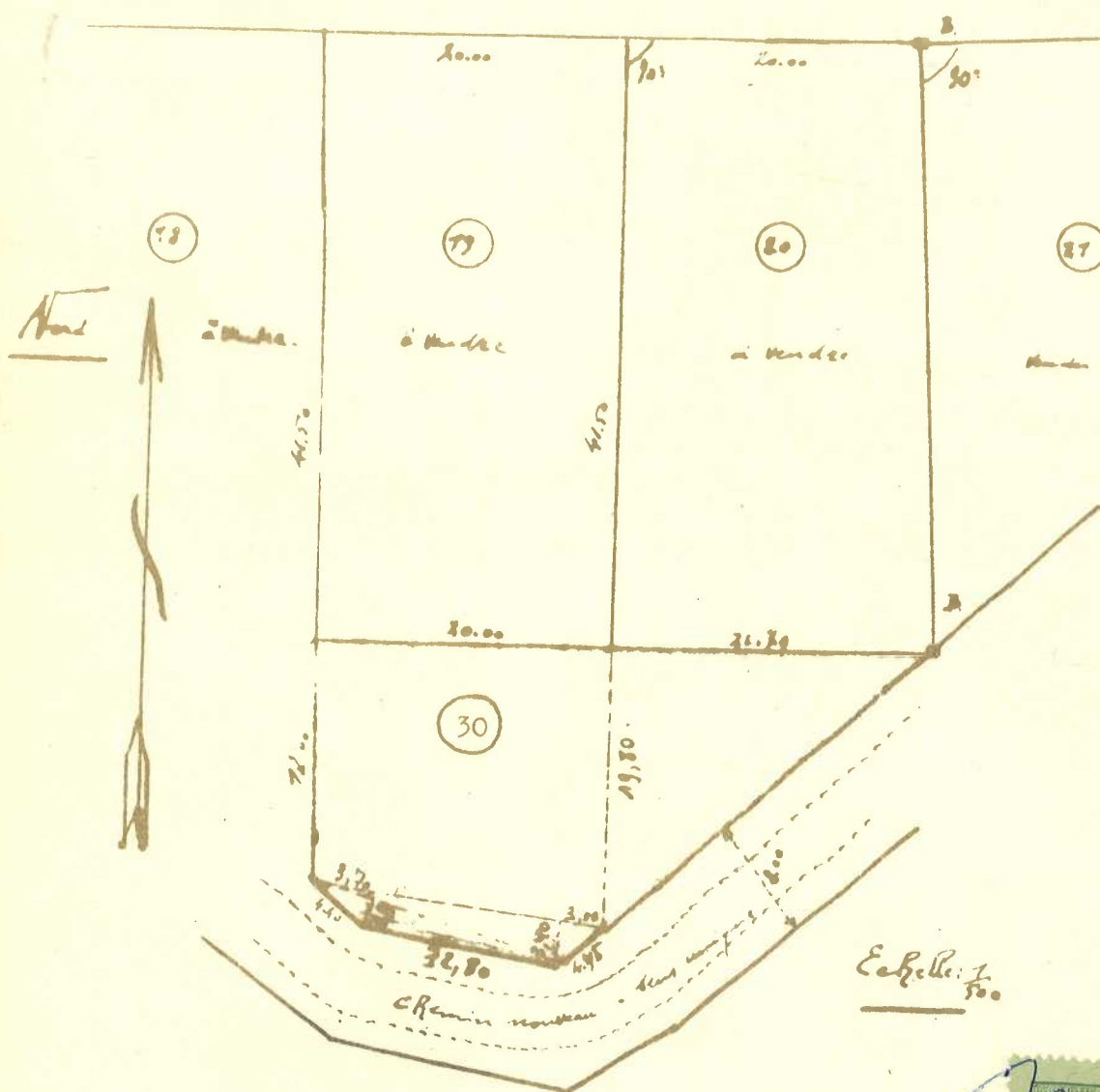

Approuvé par le Conseil Municipal de Berzee en date du 20/9/69

le Secrétaire communal



[Signature]

[Signature]

Echelle 1/500

Continuation de la parcelle

(Échelle 1/500)

5a 98a 66

Attesté par le géomètre chargé d'assurer
Wolant, le 24-4-1969

[Signature]



Enregistré, un rôle sans renvoi
à Walemont, le sept août
1970 et un vol. 69 folio 44 case 15
Reçu cent cinquante francs.

Le Receveur,

A. ZVRARD
A. ZVRARD

150