

## PROCÈS-VERBAL DE VISITE D'INSTALLATION ÉLECTRIQUE DOMESTIQUE BASSE TENSION

## Données générales

Visualisation de l'habitation et de l'installation

Adresse de l'installation

Chaussée Verte 50  
Crisnée  
habitation (maison)Type de locaux  
Propriétaire  
Responsable des travaux  
Date du contrôle  
Type du contrôle

 numériqué  
 02/12/2016  
 visite périodique (Art. 271) -  
 dans le cadre d'une vente  
 (installation électrique d'après  
 le 01/10/81)  
 Julien Terorde

Agent visiteur

## Données du raccordement

Gestionnaire du réseau de distribution (GRD)

TECTEO - RESA (opérateur  
GRD)  
Non renseigné  
65686900  
023721,4 / 015704,3Type de raccordement  
Câble compteur - tableau  
Tension nominale de service  
Courant nominal de la protection de  
branchementsouterrain  
VVB 4 x 10 mm<sup>2</sup>  
230V - AC  
63ACode EAN  
Numéro du compteur  
Index jour / nuit

## Contrôle

Conformité schéma(s) unifilaire(s) et plan(s) de position

pas OK

Nombre de tableaux 2

Nombre de circuits 20

Circuit(s)

| Protection                 | 1X disj 40A II | 1X Disj 32A II | 1X disj 25A II | 1X disj 6A II | 13X disj 20A II | 3X disj 16A II |
|----------------------------|----------------|----------------|----------------|---------------|-----------------|----------------|
| Section (mm <sup>2</sup> ) | 6              | 2X4            | 6              | 2,5           | 2,5             | 1,5            |
| Conclusion                 | OK             | OK             | OK             | OK            | OK              | OK             |

Les fondations datent

d'après le 1/10/1981  
boucleRésistance minimale d'isolement mesurée (M $\Omega$ ) 17,8

Prise de terre

Résistance de dispersion de la prise de terre ( $\Omega$ ) 6,7

pas OK

Dispositif différentiel de tête

Conformité des liaisons équipotentielles et des PE

pas OK

Dispositif différentiel "sdb"

Test de continuité

concluant

Raccordement

Contrôle boucle de défaut

concluant

Éclairage/machines

Protection contre les contacts indirects

pas OK

Contrôle visuel appareils fixes et/ou mobiles

Protection contre les contacts directs

## Conclusion : NON CONFORME



A la date du **02/12/2016**, l'installation électrique de "**Chaussée Verte 50 - 4367 Crisnée**" n'est pas conforme au Règlement Général des Installations Électriques.

Le contrôle réalisé par **Certinergie** a porté sur les parties visibles de l'installation et normalement accessibles.

Une revisite de contrôle est à exécuter par le même organisme dans les 12 mois à partir de la date du présent procès-verbal.

Les travaux nécessaires pour faire disparaître les infractions constatées lors de la visite de contrôle doivent être exécutés sans retard et toutes mesures adéquates doivent être prises pour qu'en cas de maintien en service des installations, les infractions ne constituent pas un danger pour les personnes et les biens.

Signature de l'agent



Signature du propriétaire



## Certinergie ASBL - Organisme de contrôle agréé

Siège social : 57 Rue Haute Voie, 4537 Verlaine  
 Siège d'exploitation : 60 Avenue du Diamant, 1030 Bruxelles  
 Siège d'exploitation : 11 Chaussée de Bruxelles, 1300 Wavre  
 N° de compte : BE57 0688 9789 1035  
 TVA : BE0536501654



  
 Site internet: www.certinergie.be  
 Tél: 0800 82 171  
 Mail : info@certinergie.be

- A- Parafoudre protection alarme.
- B- Protection parafoudre alarme.
- C- Eclairage et prise salle de bain.
- D- Prise machine à laver.
- E- Prise séchoir.
- F- Protection panneau solaire.
- G- Protection différentiel 30mA.
- H- Eclairage vérandas.
- I- Prise vérandas.
- J- Protection airco vérandas.
- K- Interrupteur différentiel général 300mA 63A 2P.
- L- Interrupteur différentiel panneau solaire 300mA 63A 2P.
- M- Interrupteur différentiel 30mA 40A 2P.
- N- Prise chambre 2/3, garage 1, éclairage et prise buanderie.
- O- Prise chambre 1, hall nuit, prise porte de garage et prise garage2 à côté de la porte.
- P- Prise entrée cuisine et hotte.
- Q- Prise à gauche sur plan travail cuisine.
- R- Prise four micro-ondes.
- S- Prise à droite sur plan travail cuisine, frigo, sortie cuisine vers vérandas, prise extérieur.
- T- Eclairage cuisne, salon et living.
- U- Alimentation coffret chauffage.
- V- Prise salon/living, garage 2, adoucisseur, établi et sous coffret divisionnaire.
- W- Eclairage hall jour/nuit, garage 1 et 2, chambre 1/2/3, WC et phares extérieur avant et arrière.
- X- Alimentation taque de cuisson et four.
- Y- Télérupteur pour cde contacteur(Z) des phares extérieur avant et arrière.
- Z- Contacteur phares extérieur.

Coffret du n° 50 Chaussée Verte  
à 4367 Crisnée

Propriétaire : Lionel Cox  
Chaussée Verte, 50  
4367 Crisnée

F<sup>o</sup>17

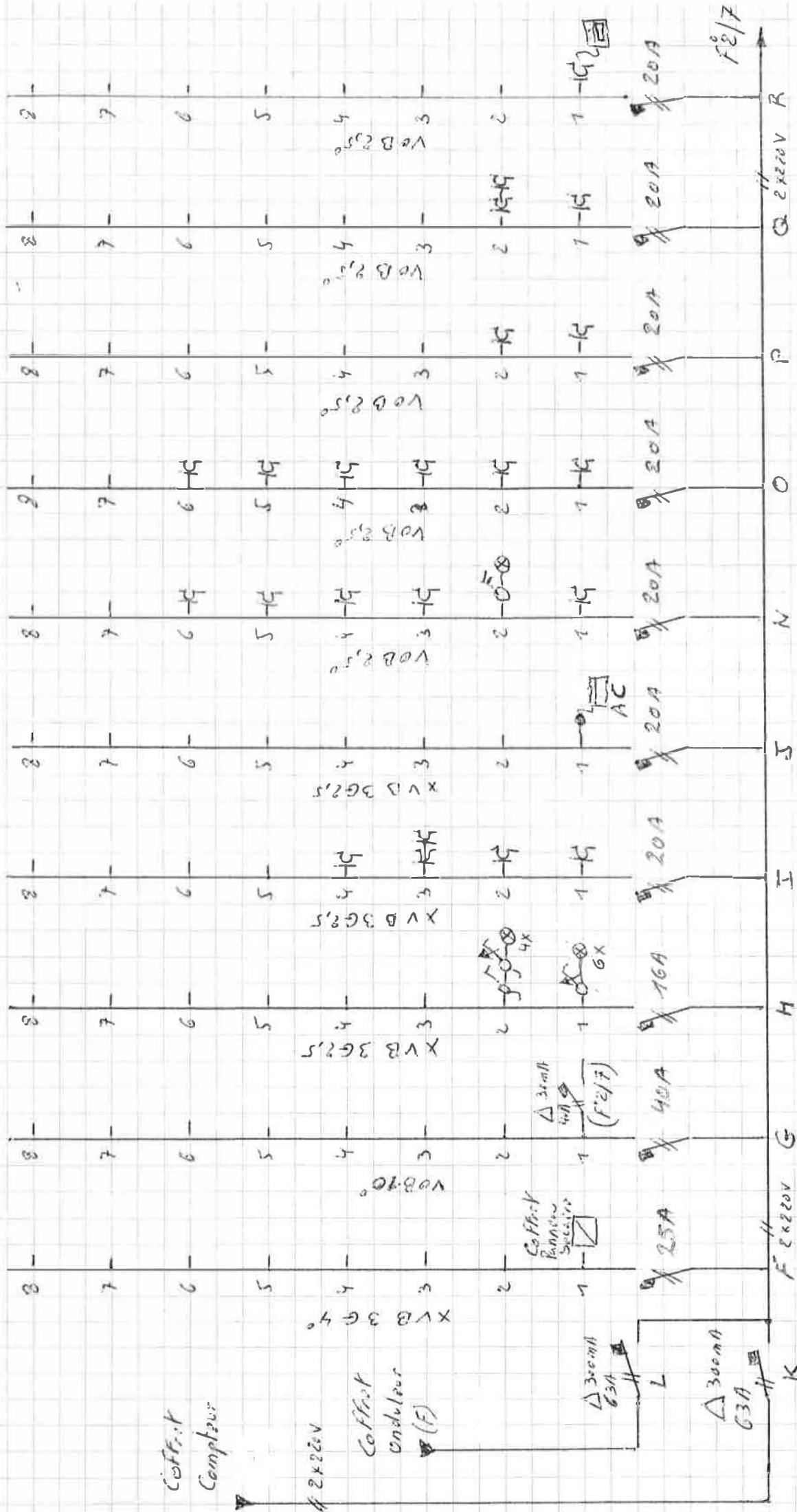

Coffret  
Compteur

# 2x220V

Coffret  
Onduleur  
(F)

Coffret  
Panneaux  
Speciaux

Δ 300mA  
G3A

Δ 300mA  
L

Coffret du n° 50  
chaussée Verte

Ø: 4367  
Crisnée

Propriétaire

Lionel Cox

Chaussée Verte, 50

4367  
Crisnée

F<sup>o</sup>17

R

Q

P

O

N

M

L

K

J

I

H

G

F

E

D

C

B

A

0

1

2

3

4

5

6

7

8

9

10

11

12

13

14

15

16

17

18

19

20

21

22

23

24

25

26

27

28

29

30

31

32

33

34

35

36

37

38

39

40

41

42

43

44

45

46

47

48

49

50

51

52

53

54

55

56

57

58

59

60

61

62

63

64

65

66

67

68

69

70

71

72

73

74

75

76

77

78

79

80

81

82

83

84

85

86

87

88

89

90

91

92

93

94

95

96

97

98

99

100

101

102

103

104

105

106

107

108

109

110

111

112

113

114

115

116

117

118

119

120

121

122

123

124

125

126

127

128

129

130

131

132

133

134

135

136

137

138

139

140

141

142

143

144

145

146

147

148

149

150

151

152

153

154

155

156

157

158

159

160

161

162

163

164

165

166

167

168

169

170

171

172

173

174

175

176

177

178

179

180

181

182

183

184

185

186

187

188

189

190

191

192

193

194

195

196

197

198

199

200

201

202

203

204

205

206

207

208

209

210

211

212

213

214

215

216

217

218

219

220

221

222

223

224

225

226

227

228

229

230

231

232

233

234

235

236

237

238

239

240

241

242

243

244

245

246

247

248

249

250

251

252

253

254

255

256

257

258

259

260

261

262

263

264

265

266

267

268

269

270

271

272

273

274

275

276

277

278

279

280

281

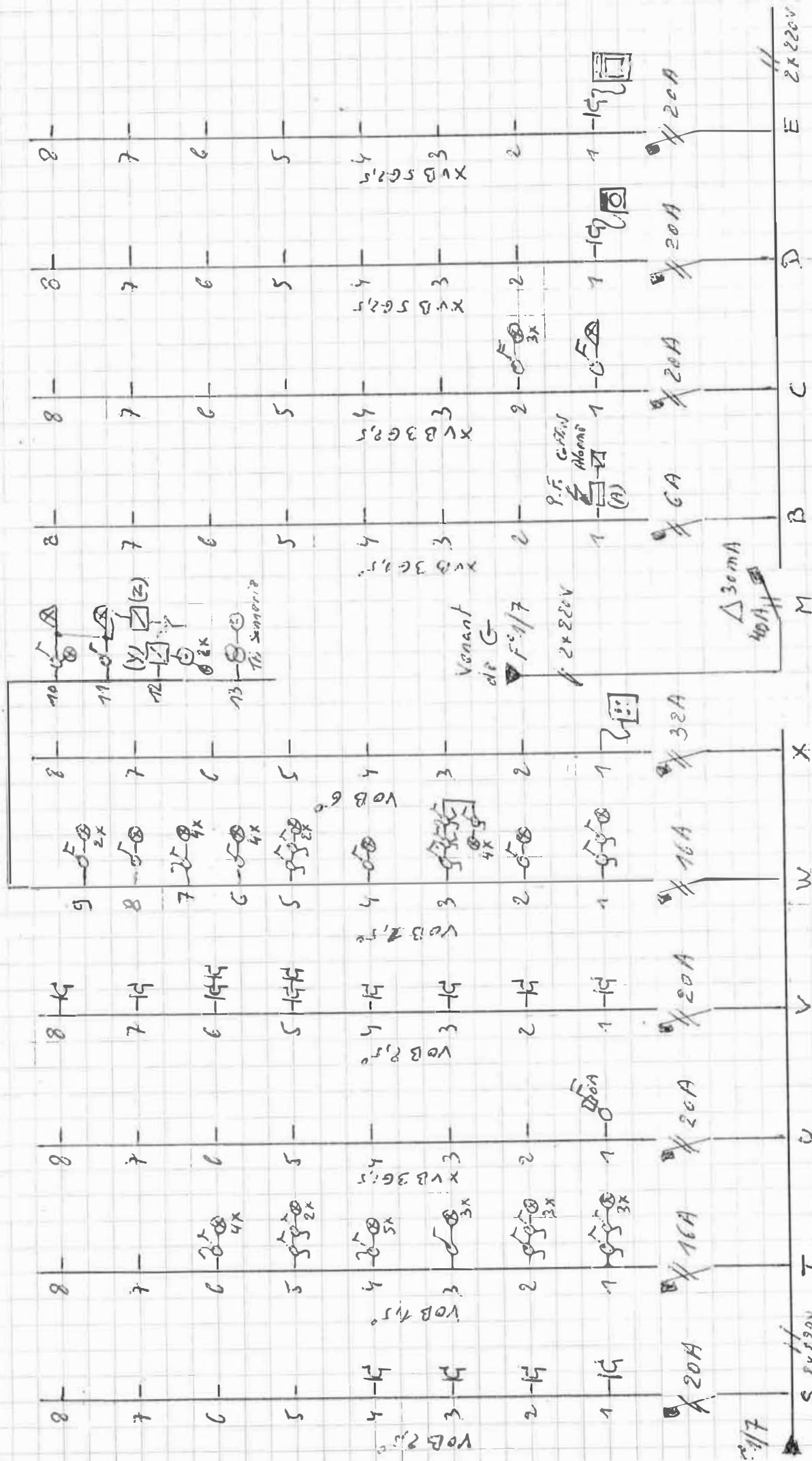

S 2x220V // T // U // V // W // X  
 // E 2x220V //  
 Propriétaire: Lionel Cox  
 Chaussée Verte, 50  
 4367 Crisnée



F05/7

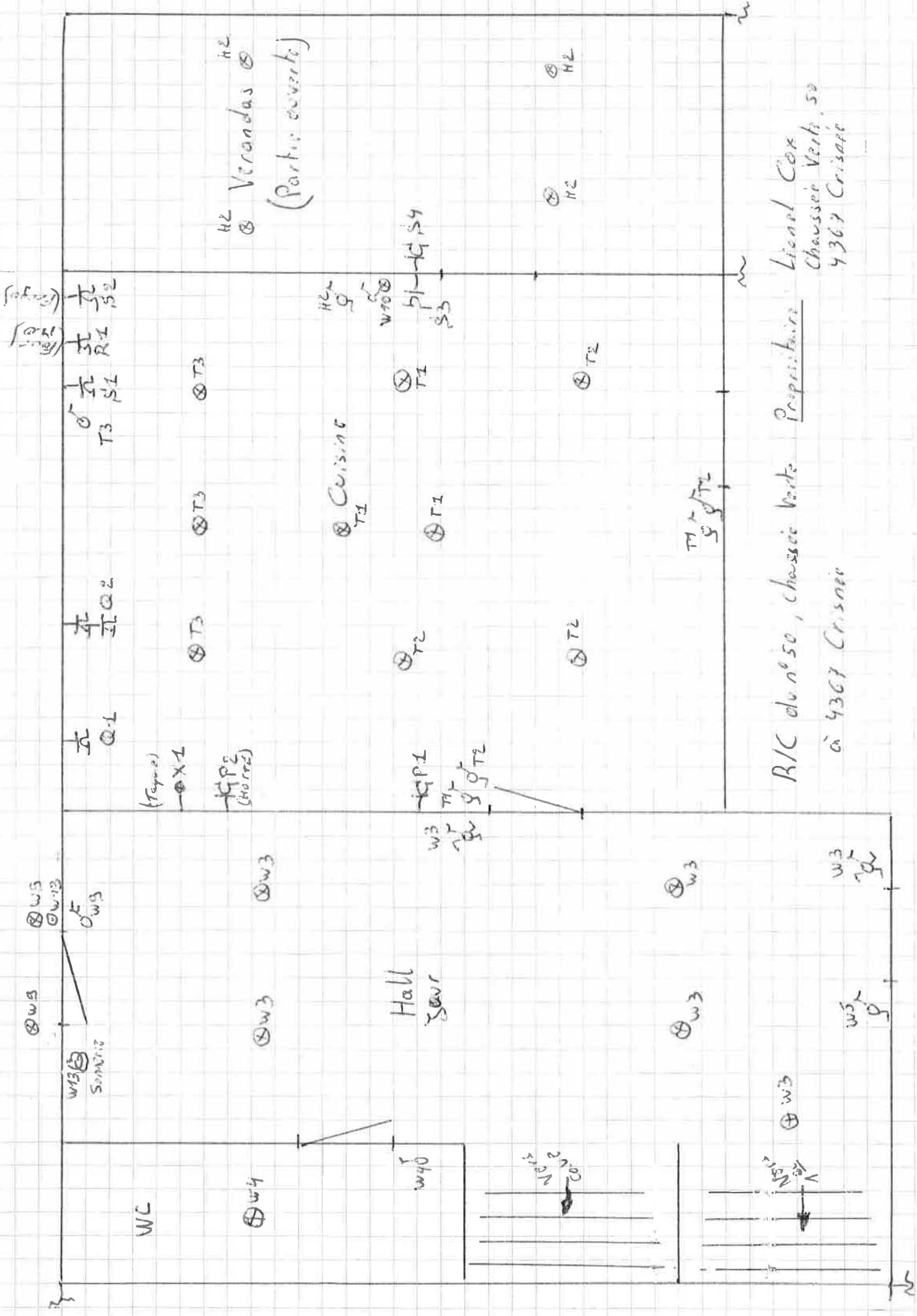

F° 617

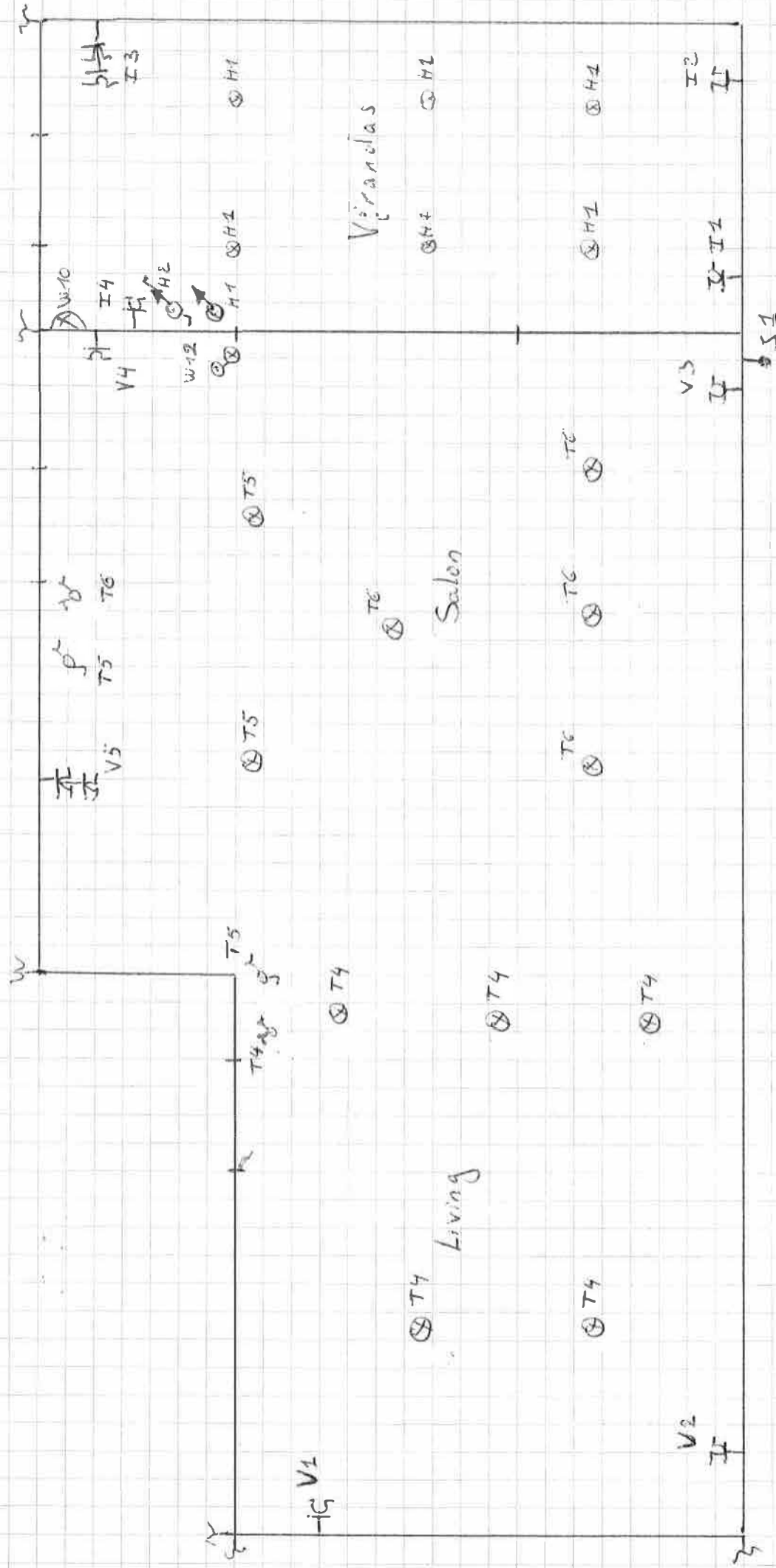

Suite du R/C de n°50, chaussée Verte, 50  
 à 4367 Crissac

Propriétaire: Lionel Cox  
 Chaussée Verte, 50  
 4367 Crissac

F° 117

1<sup>er</sup> étage du n°50, Chaussée Verte  
à 4367 Crisnée

Propriétaire Lionel Cox  
Chaussée Verte, 50  
4367 Crisnée

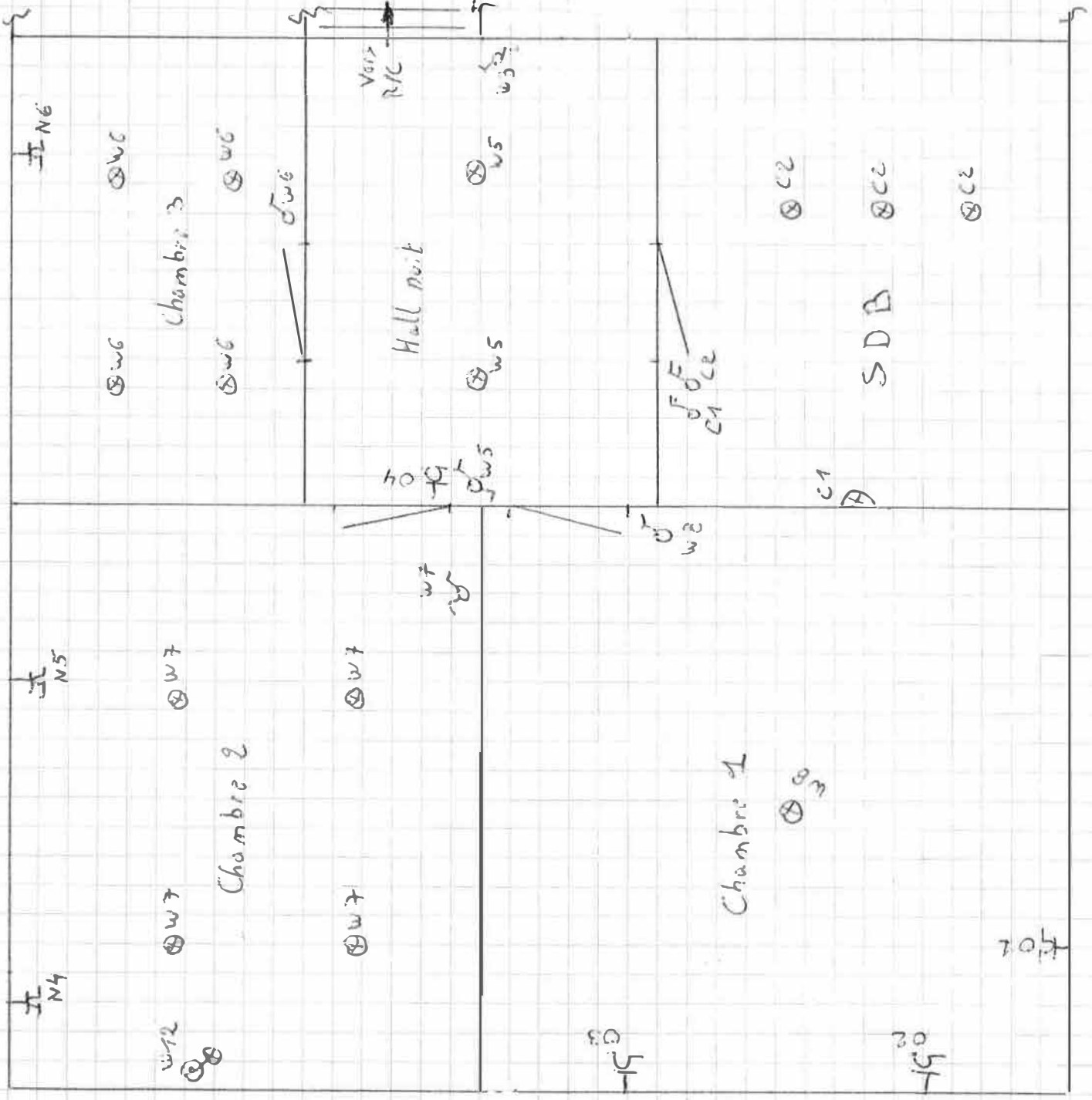

F° 117