

# Province de LIEGE

## Commune de CRISNEE

LE RENDEUR

████████████████████  
Chaussée Verte, n°50 à 4367 Crisnée

TRAVAUX

Construction d'une véranda en annexe à une maison d'habitation existante

SITUATION

Crisnée : Chaussée Verte n°50  
Cadastre: DIV. 3, Section A, n°70m - lot 3

**BAJ**

POUR ACCORD

Le rendeur,

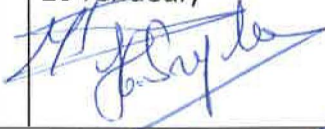

L'architecte,

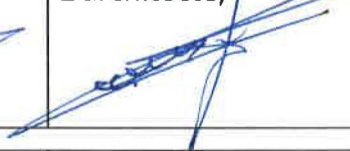

L'entrepreneur,

Autorisation de l'Urbanisme

Autorisation de la Commune

Vu et approuvé conformément au permis d'urbanisme délivré par le Collège

Les mesures et cotations figurant au plan sont données  
Les plans et dessins restent la propriété de l'architecte,

Communal du **08/10/2008**



MODIFICATIONS

ORDRE	DESCRIPTION	DATE

**COUPE CC  
FACADE OUEST**

DATE : 28/01/2008

ECHELLE : 1/50

DOSSIER : 2008 - 02

FEUILLE UNIQUE



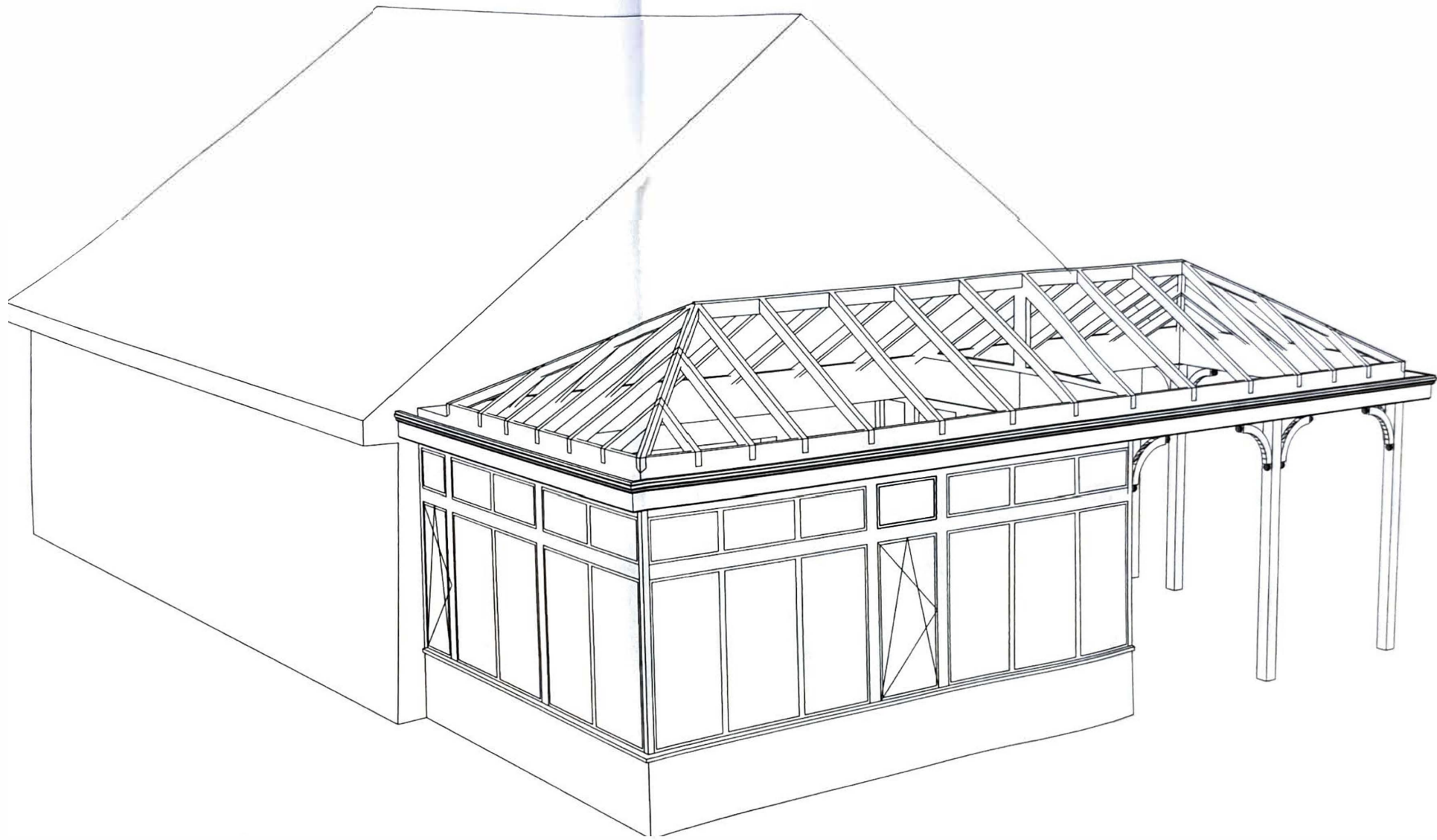

PERSPECTIVE 2

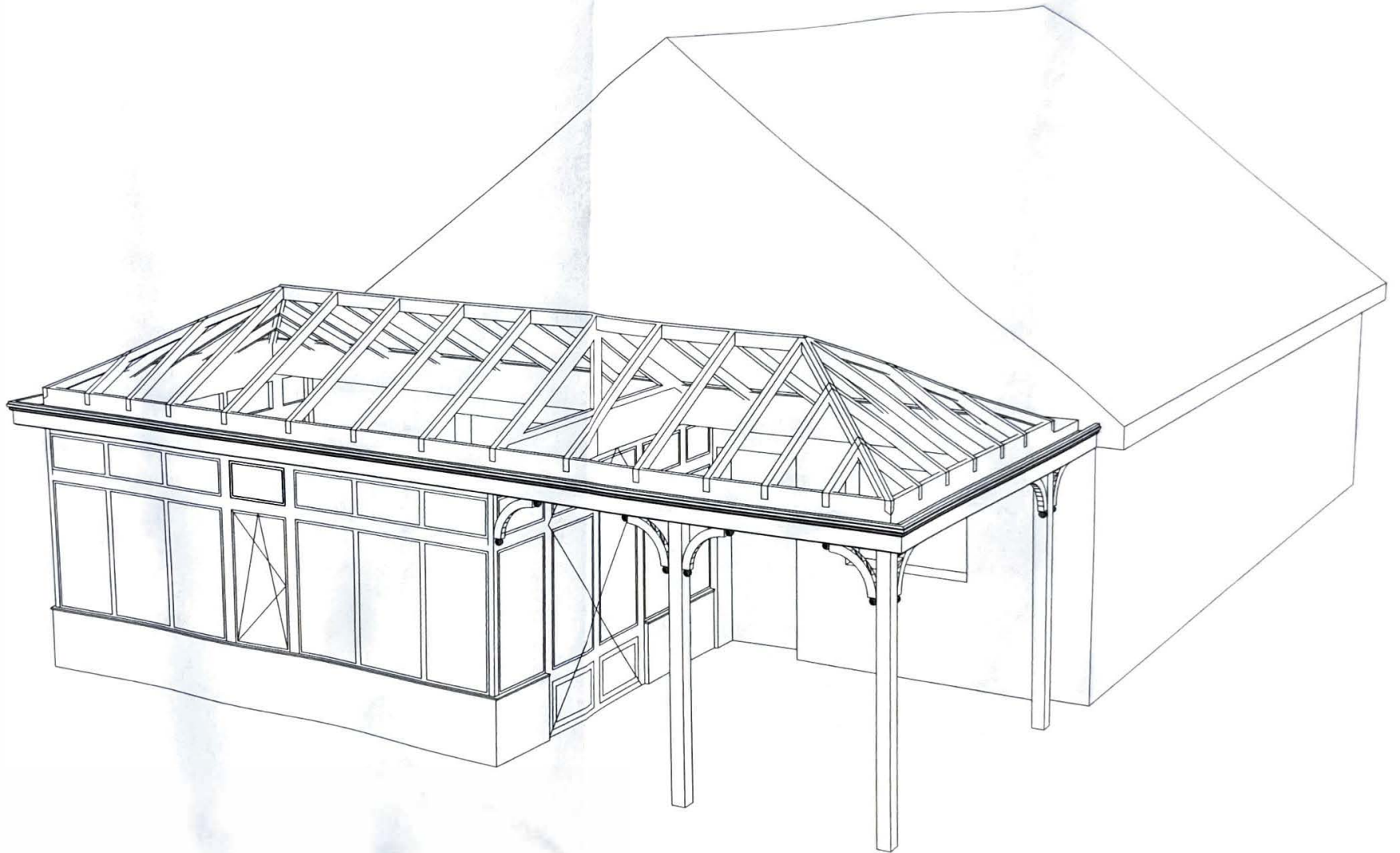

PERSPECTIVE 1

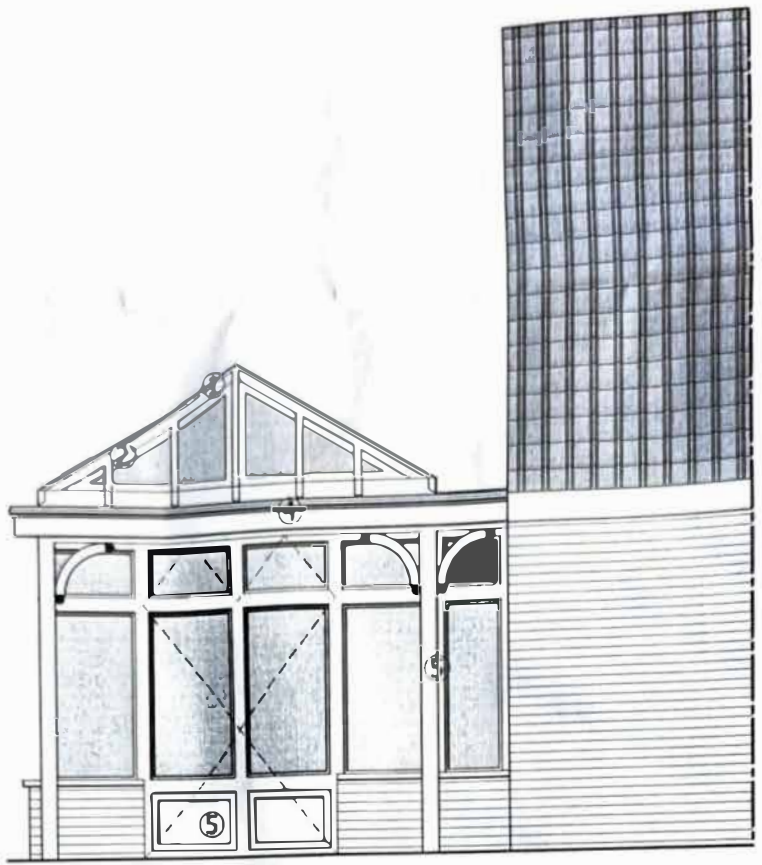

ELEVATION LATÉRALE DROITE

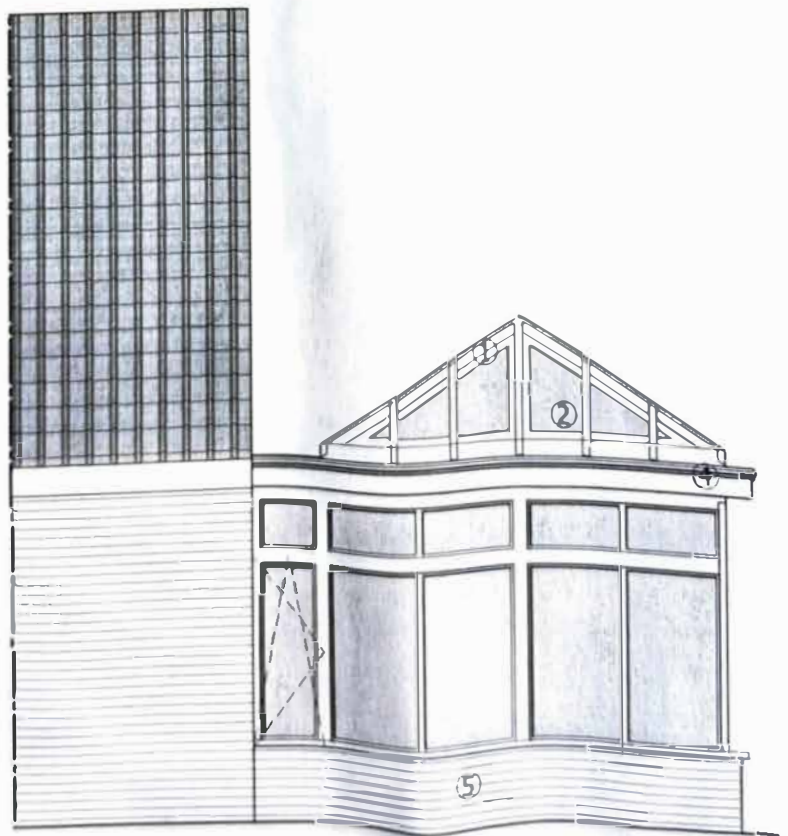

ELEVATION LATÉRALE GAUCHE



FACADE ARRIERE

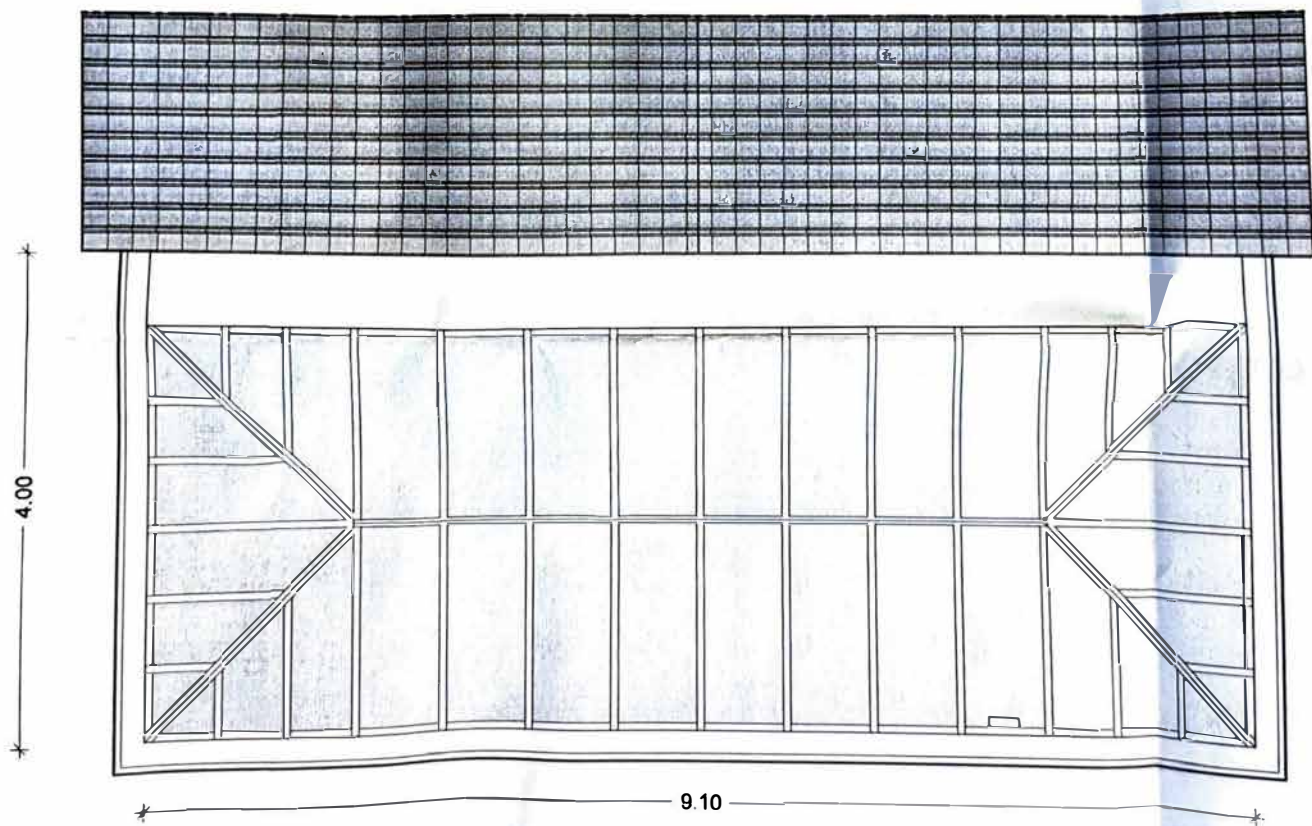

PLAN DE TOITURE