

Voorgevel.

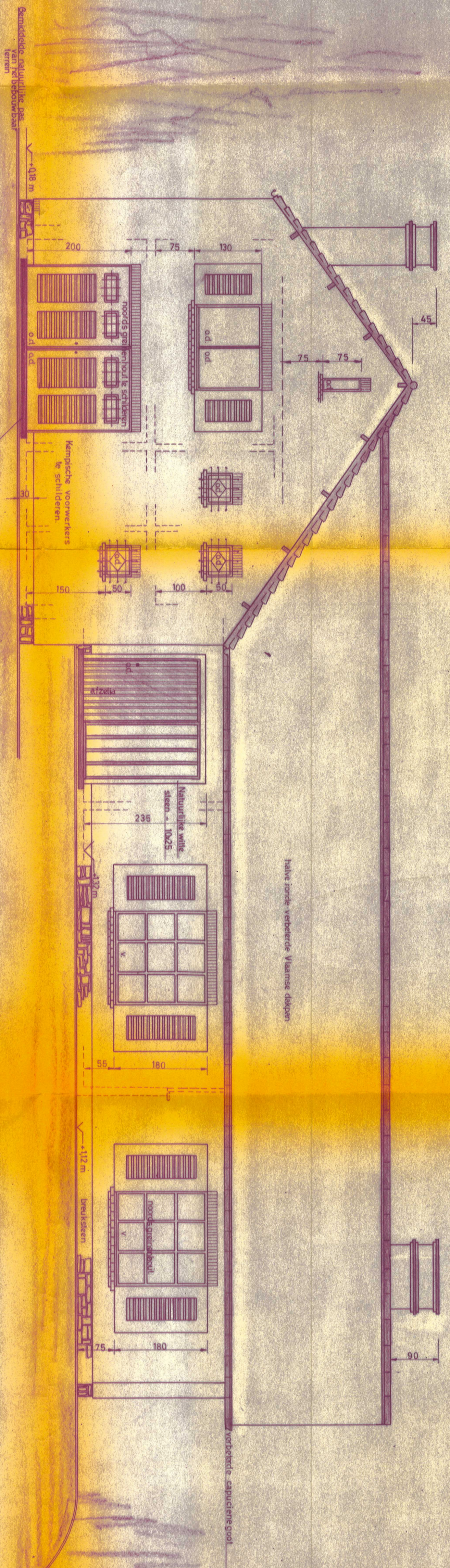

Zijgevel - Links

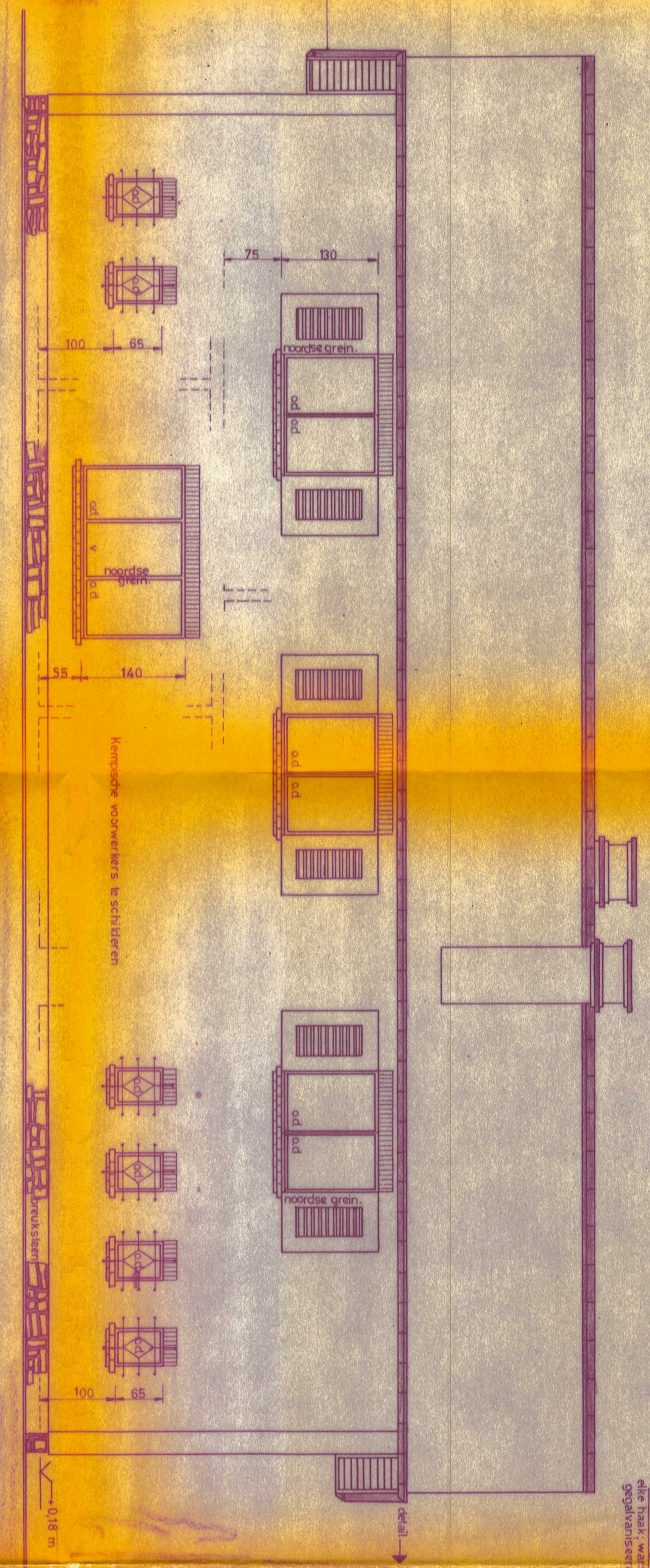

Zijgevel - Rechts

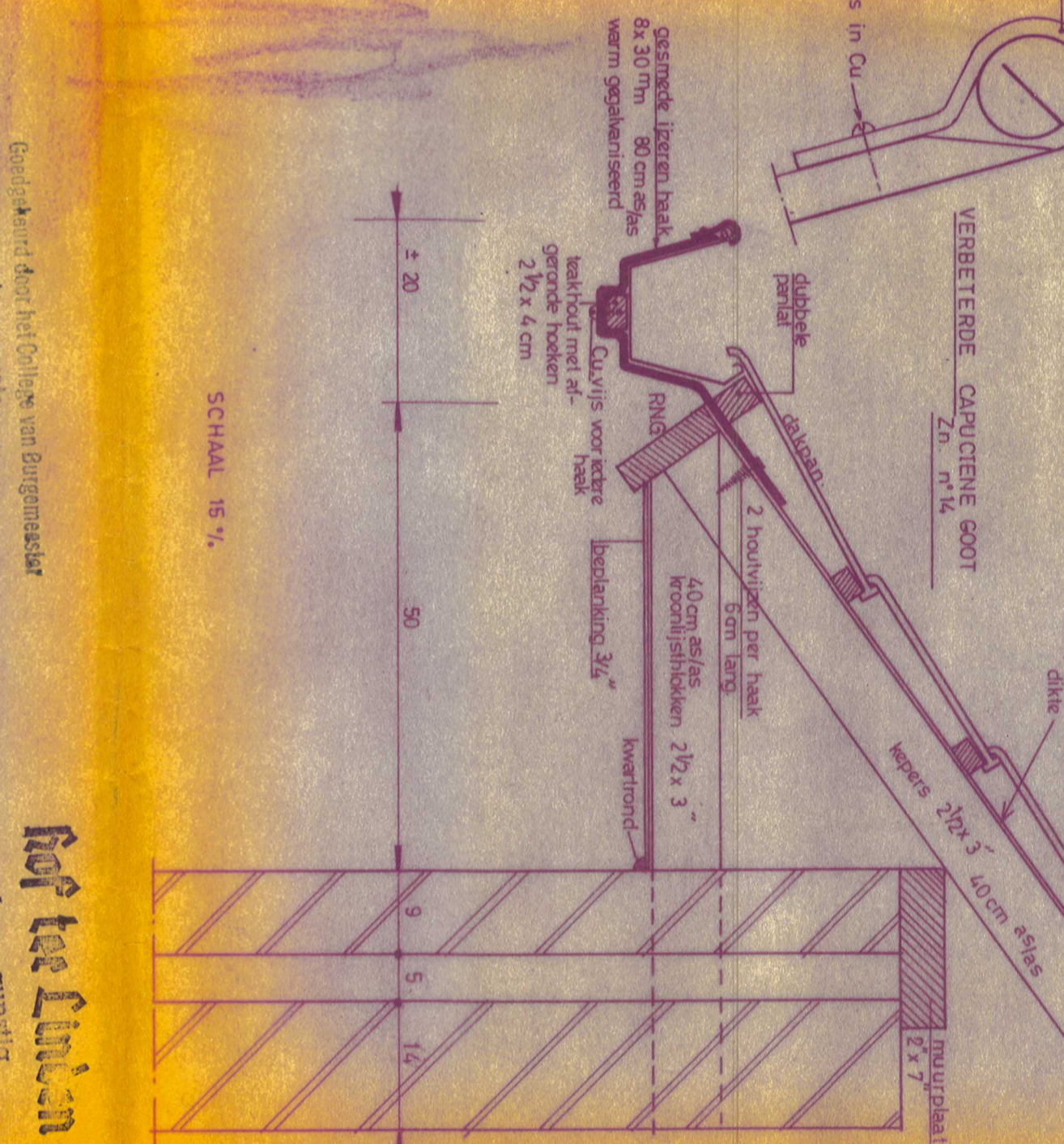

Achtergevel

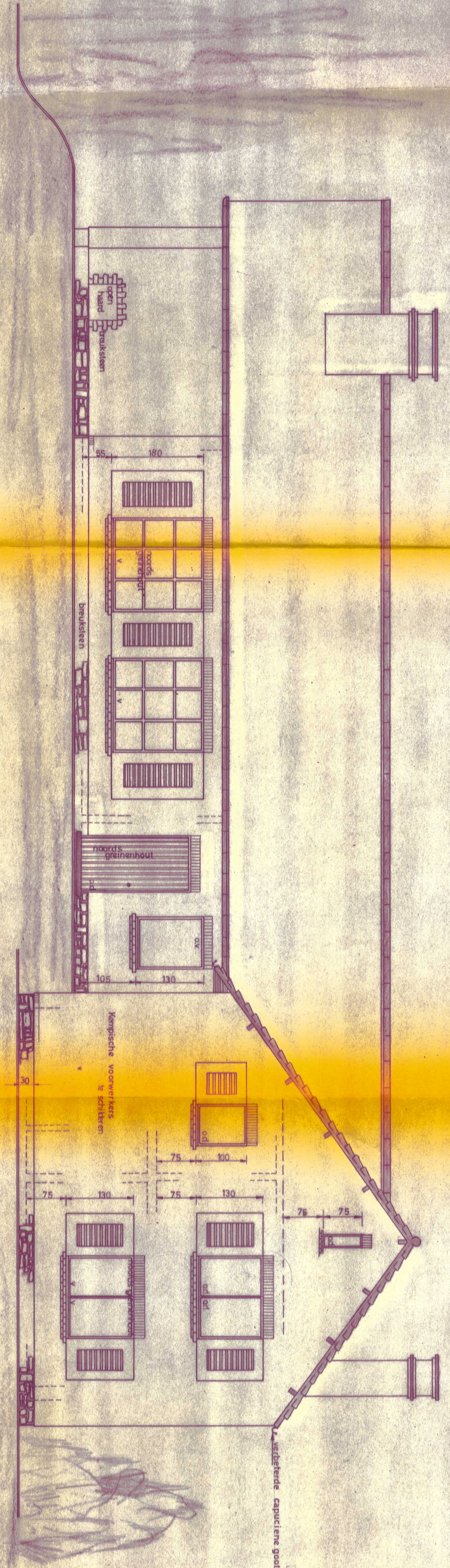

Zijgevel - Rechts

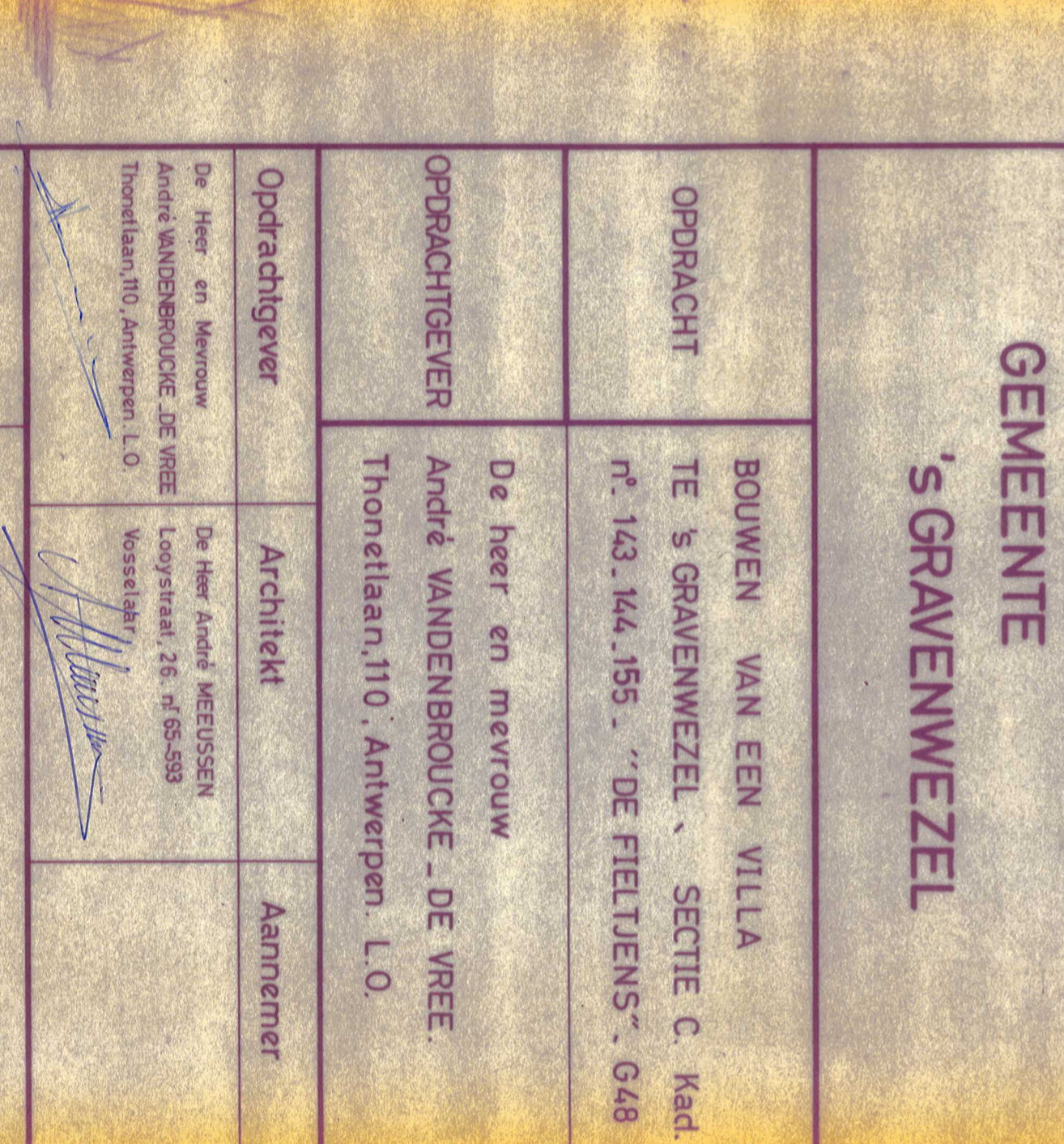
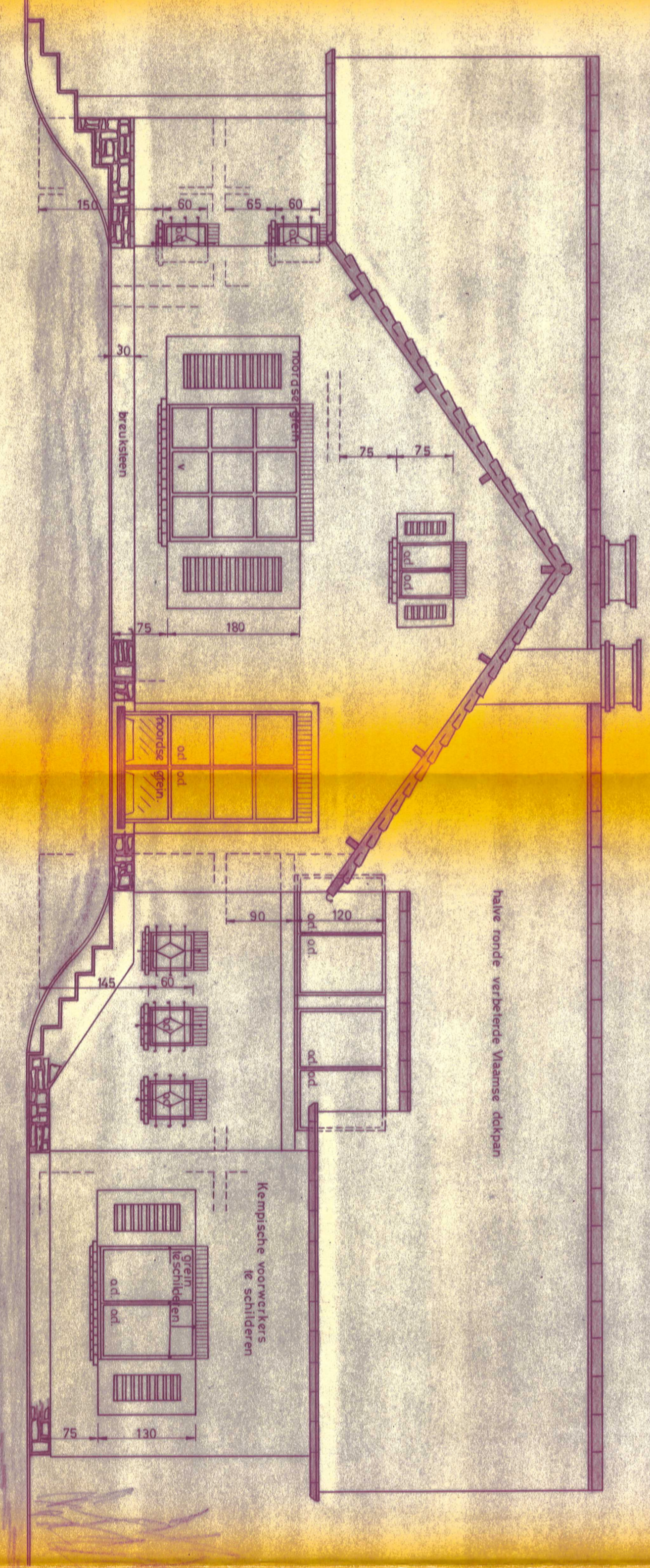

GEMEENTE 'S GRAVENWEZEL

OPDRACHT BOUWEN VAN EEN VILLA TE 'S GRAVENWEZEL - SECTIE C Kad. n° 143. 144. 155. - 'DE FIELDS'- 648

OPDRACHTGEVER De heer en mevrouw André VANDENBROUCKE - DE VREE. Thonellaan, 110. Antwerpen. L.O.

OPDRACHTGEVER De heer en mevrouw André VANDENBROUCKE - DE VREE. Thonellaan, 110. Antwerpen. L.O.

OPDRACHTGEVER De heer en mevrouw André VANDENBROUCKE - DE VREE. Thonellaan, 110. Antwerpen. L.O.

Plan I	Gevvelplan
Schaal 1/50	Datum 7 dec. 1965

Beeldhouwer: *Beeldhouwer*  
 Architect: *Architect*  
 Aannemer: *Aannemer*

Op de Maas  
adres: gunstig

15.1.66

VERBETERENDE CAPUCIENE GOOT

