

Atlas Controle
Chaussée De La Hulpe 181 bte 1
1170 Bruxelles
België

VERSLAG VAN ONDERZOEK: HUISHOUDELIJKE ELEKTRISCHE INSTALLATIE

Verslag Nr:

3.173

Datum van bezoek:

04-08-2021

Plaats van het onderzoek:

Elektriciteitstraat 35 - Mechelen 2800

Inspecteur:

Michael Di Martino

Aard onderzoek:

Controlebezoek (Livre 1 6.5)

Algemene gegevens

Adres van de installatie

Elektriciteitstraat 35 - Mechelen 2800

Appartement aanduiding

bus 1003

Gebouw

Appartement bus 1003 (10 ° verdieping)

Propriétaire, gestionnaire ou responsable



Adres van de eigenaar

Elektriciteitstraat 35 - Mechelen 2800

Installateur

Gegevens verdeler

DNB

Fluvius

Nummer teller

4114741

EAN code

Meter/bord verbinding

XVB 4X10

Net spanning

3 x 400 V + N

Max. Beveiliging

40 A

Onderzoek

Schemas

OK

Equipotentiale verbindingen

OK

Fudamenten

vóór 81

Elektrische installatie

vanaf 81

Beschrijving van de installatie

Voir schéma/Zie schema

Aantal verdeelborden

1

Hoofd differentieelschakelaar

300mA - 40A - type A

Test ΔI_n

OK

ΔI_n

OK

beschermingsinrichtingen tegen directe aanraking

OK

Protection contre les contacts indirectes

OK

beschermingsinrichtingen tegen overstroom

Type aardelectrode

Baar

Weerstand aardelectrode (Ω)

25

Isolatie ($M\Omega$)

> 0,5 MOhms

Opmerkingen

Besluit

BESLUIT : CONFORM

De elektrische installatie voldoet aan de voorschriften van Boek 1 (KB 8/09/2019).

+32 2 726 64 04 info@atlascontrole.be <http://www.atlascontrole.be> BTW: BE0732536476

Atlas Contrôle
Chaussée De La Hulpe 181 bte 1
1170 Bruxelles
België

Een aanvullend bezoek moet worden uitgevoerd ten laatste **25 jaar** vanaf de datum van dit verslag
De ingangsklemmen van de algemene differentieelschakelaar zijn ontoegankelijk gemaakt door verzegeling. Het ééndraad- en situatieschema werden voor gezien getekend en stemmen overeen met de installatie.

Handtekening van de inspecteur

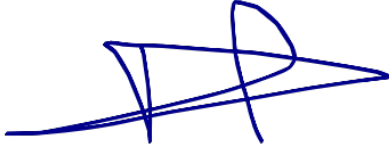

Devoirs du propriétaire, gestionnaire ou locataire de l'installation

A) L'obligation de conserver le rapport de visite de contrôle dans le dossier de l'installation électrique.

B) De verplichting in het dossier elke niet-belangrijke wijziging of uitbreiding aan de elektrische installatie te vermelden.

c) De verplichting de F.O.D. die Energie onder zijn bevoegdheid heeft onmiddellijk in te lichten over elk ongeluk aan personen overkomen en rechtstreeks of onrechtstreeks te wijten aan de aanwezigheid van elektriciteit.

D) De verplichting, wanneer er overtredingen zijn vastgesteld tijdens het controleonderzoek, een nieuw controleonderzoek te doen verrichten door hetzelfde erkend organisme om na te gaan of na afloop van de termijn van één jaar de overtredingen verdwenen zijn. Indien tijdens dat tweede onderzoek wordt vastgesteld dat er nog overtredingen overblijven, moet het erkend organisme een kopie van het proces-verbaal van het controleonderzoek sturen naar de Algemene Directie Energie die belast is met het hoog toezicht op de huishoudelijke elektrische installatie.

Pour de plus amples informations

SPF Economie, P.M.E., classes moyennes et Energie

Direction générale de l'Energie - Division infrastructure et contrôles

Adresse: Avenue du roi Albert II 16 1000 Bruxelles

Tél: 0800 120 33 / **Email:** gas.elec@economie.fgov.be

<https://economie.fgov.be>

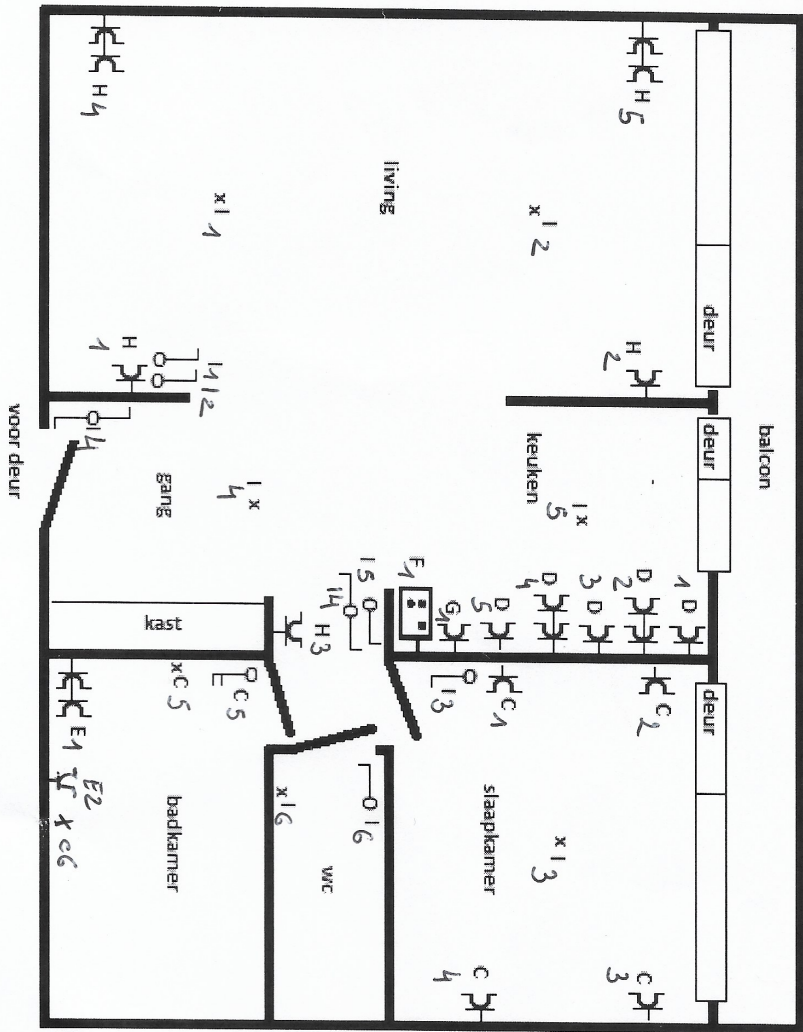

Elektriciteitstraat 35 Bus 1003
 2800 Mechelen



Atlas Controle
 02/726 64 04
 www.atlascontrole.be

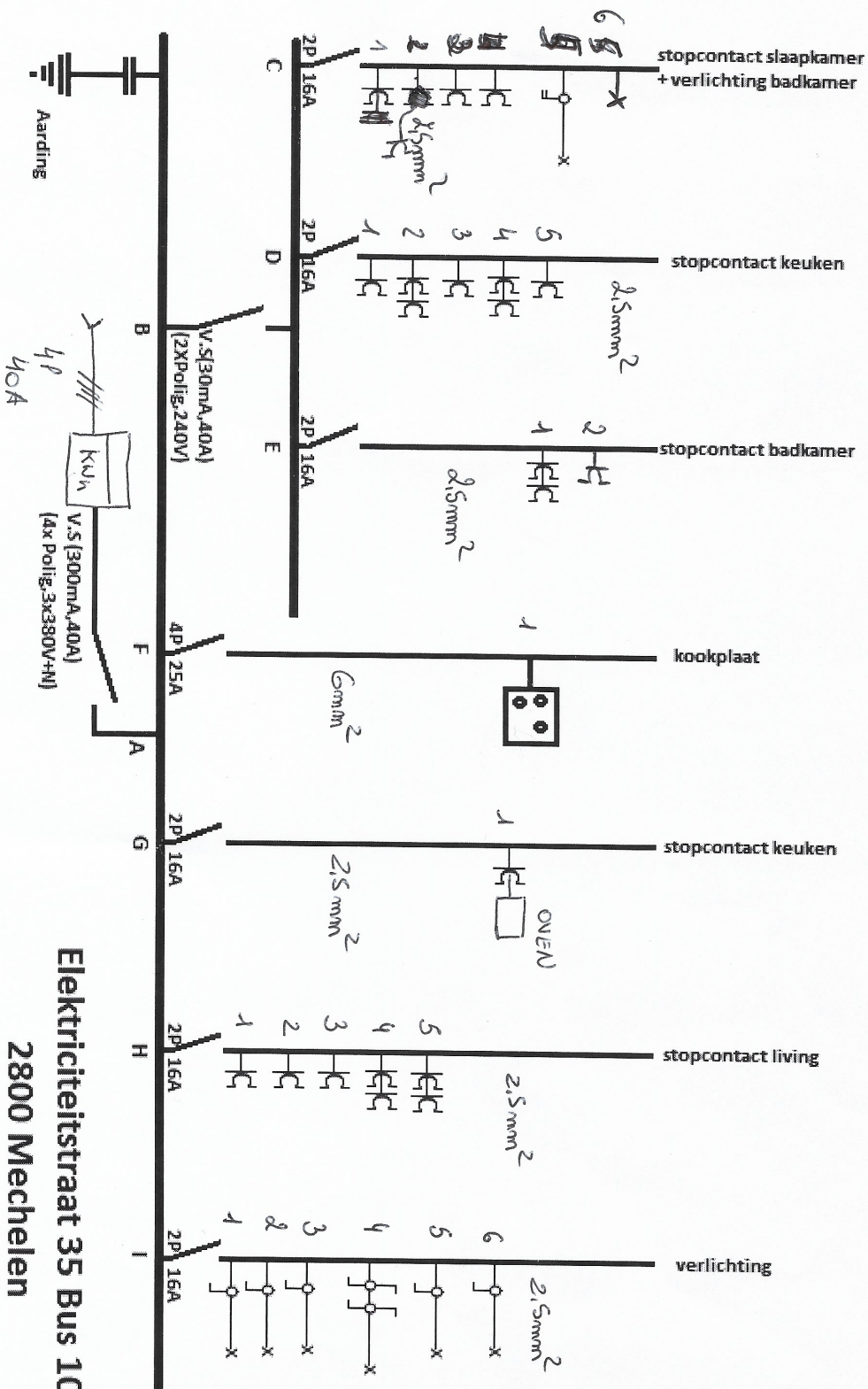

Elektriciteitstraat 35 Bus 1003
2800 Mechelen



Atlas Controle
 021726 64 04
 www.atlascontrole.be



Atlas Controle

02/726 64 04

www.atlascontrole.be

A- V.S (300mA, 40A)

B- V.S (30mA, 40A)

**C- STOPCONTACT SK+VERLICHTING
BADKAMER**

D- STOPCONTACT KEUKEN

E- STOPCONTACT BADKAMER

F- KOOKPLAAT

G- STOPCONTACT KEUKEN (OVEN)

H-STOPCONTACT LIVING

I- VERLICHTING