



vzw - AIB-VINÇOTTE Belgium - asbl

Siège d'exploitation: Jan Olieslagerslaan 35 • 1800 Vilvoorde

Tél +32(0)2 674 57 11 • fax +32(0)2 674 59 59 • info@vincotte.be • www.vincotte.com

Siège social: Diamant Building • Boulevard A. Reyerslaan 80 • B-1030 Bruxelles

Safety, quality and environmental services

Rapport n° : 304 64182



F 118599

Rési code :

○ Antwerpen-Limburg

tél : 03 221 86 11

○ Oost & West -Vlaanderen

tél : 09 244 77 11

○ Brabant

tél : 02 674 57 11

✓ Wallonie

tél : 081 432 611

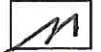

PROCÈS VERBAL D'EXAMEN DE CONFORMITÉ ET/OU DE VISITE DE CONTRÔLE D'UNE INSTALLATION ÉLECTRIQUE BASSE TENSION

Responsable des travaux :		Installation :		Propriétaire / gestionnaire :	
Nom, Prénom : <u>Iden</u>		Nom, Prénom : <u>DEGEE</u>		Nom, Prénom : <u>Iden</u>	
N° carte d'identité :		Adresse : <u>Mue Sol He, 7</u>		Adresse :	
N°TVA : BE		CP + Commune : <u>4940 BRT</u>		CP + Commune :	
Tél :		Tél :		Tél :	

Bases de l'examen : Règlement Général sur les Installations Electriques (RGIE)

<input type="radio"/> Art 270	<input type="radio"/> mise en usage	<input type="radio"/> modification	<input type="radio"/> extension	<input checked="" type="radio"/> Art 86	<input checked="" type="radio"/> Art 271bis	<input checked="" type="radio"/> Unité d'habitation
<input type="radio"/> Art 271	<input type="radio"/> mobile	<input type="radio"/> temporaire	<input type="radio"/>	<input type="radio"/> Art 87	<input type="radio"/> Art 278	<input type="radio"/> ② Unité de travail domestique
<input checked="" type="radio"/> Art 276 : renforcement	<input type="radio"/> périodique	<input checked="" type="radio"/> contrôle	<input type="radio"/>	<input type="radio"/> Art 88	<input type="radio"/> Art	<input type="radio"/> ③ Parties communes
<input type="radio"/> Art 276bis : vente d'une unité d'habitation	<input type="radio"/>	<input type="radio"/>	<input type="radio"/>	<input type="radio"/> Art	<input type="radio"/> Art	<input type="radio"/> ④ Unité de travail

Données générales de l'installation électrique :

Données distributeur	EAN :	<input checked="" type="radio"/> EAN non communiqué	<input type="radio"/> Compt. kWh non placé
	Compt. kWh n° : <u>854705</u>	Index jour : <u>153,0</u>	Index nuit : <u>821,0</u>
Données installation	Protection branchement (A) : <input type="radio"/> 20 <input type="radio"/> 25 <input type="radio"/> 32 <input type="radio"/> 40 <input type="radio"/> 50 <input type="radio"/> 63 <input type="radio"/> 80 <input type="radio"/> 100 <input type="radio"/>		
	Type de prise de terre : <input type="radio"/> boucle de terre <input checked="" type="radio"/> barres / piquets		
	<input type="radio"/>		
Description installation	Dispositif diff. gén. : <u>40</u> A / <u>300</u> mA		
	Nombre de tableaux : <u>1</u>		
	Nombre de circuits terminaux : <u>20</u>		
Voir annexe(s) : <u>voir schémas</u>			

Mesures - tests - contrôle visuel - scellés :

<input checked="" type="radio"/> Contacts dir.	<input checked="" type="radio"/> Contacts indir.	<input checked="" type="radio"/> Montage	<input type="radio"/> Appareils	<input checked="" type="radio"/> Matériel	<input checked="" type="radio"/> Isolation	<input checked="" type="radio"/> Schémas	<input checked="" type="radio"/> Contrôle bcl de défaut
Résistance de dispersion de la prise de terre : <u>29</u> Ω		Isolément général : <u>2,56</u> MΩ		Continuité de terre		Test dispositif diff.	
Le dispositif différentiel général : <input type="radio"/> était plombé <input checked="" type="radio"/> a été plombé <input type="radio"/> n'a pas été plombé <input type="radio"/> ne peut pas être plombé							

Infractions - Remarques (pour la signification des codes éventuels : voir au verso)

Infractions Nouvelle installation		
✓ Néant		
Infractions Installation existante		
✓ Néant		
Remarques	Visa GRD ou mandataire :	
✓ Néant		

Conclusion(s) :

☐ La nouvelle installation est conforme n'est pas conforme au RGIE.

☒ L'installation existante est conforme n'est pas conforme au RGIE.

Agent visiteur :

Nom : BAT

Agent n° : 4805

Date : 28.04.16

Pour le Directeur Général : Signature

Annexe(s) : ☐ Schéma(s) de position : 3

☐ Schéma(s) unifilaire(s) : 2

- Ce procès verbal doit être conservé dans le dossier de l'installation électrique et ce dossier doit enseigner toute modification de l'installation.
- Le Service Public Fédéral Economie doit être avisé immédiatement de tout accident survenu aux personnes et dû, directement ou indirectement, à la présence d'électricité.
- Le contrôle n'a porté que sur les parties visibles et accessibles de l'installation.
- Les informations recueillies sur place ne nous permettent pas de déterminer la date de réalisation de l'installation électrique.
- Nous vous invitons à compléter le(s) schéma(s) pour les éléments qui n'étaient pas visibles lors de la visite de contrôle. En cas de doute portant sur la sécurité de ces éléments, nous vous invitons vivement à faire procéder à une visite de contrôle complémentaire.
- (*) Les travaux nécessaires pour faire disparaître les infractions constatées au moment de la visite de contrôle doivent être exécutées sans retard et toutes mesures adéquates doivent être prises pour qu'en cas de maintien en service des installations les infractions ne constituent pas un danger pour les personnes et les biens. Dans le cas où, lors de cette nouvelle visite de contrôle, après max. 1 an, des infractions subsistent, l'organisme agréé se doit d'envoyer une copie du procès-verbal de visite de contrôle à la Direction générale de l'Energie préposée à la haute surveillance des installations électriques domestiques.



vzw - AIB-VINÇOTTE Belgium - asbl

Siège d'exploitation: Jan Olieslagerslaan 35 • 1800 Vilvoorde

Tél +32(0)2 674 57 11 • fax +32(0)2 674 59 59 • info@vincotte.be • www.vincotte.com

Siège social: Diamant Building • Boulevard A. Reyerslaan 80 • B-1030 Bruxelles

Safety, quality and environmental services

Rapport n° : 309.64.182



F 118599

Rési code :

☐ Antwerpen-Limburg

tél : 03 221 86 11

☐ Oost & West -Vlaanderen

tél : 09 244 77 11

☐ Brabant

tél : 02 674 57 11

☒ Wallonie

tél : 081 432 611

PROCÈS VERBAL D'EXAMEN DE CONFORMITÉ ET/OU DE VISITE DE CONTRÔLE D'UNE INSTALLATION ÉLECTRIQUE BASSE TENSION

Responsable des travaux :

Installation :

Propriétaire / gestionnaire :

Nom, Prénom :	Nom, Prénom : <u>D. G. G. E.</u>
.....	Adresse : <u>Nieuw 301. H. 7</u>
N° carte d'identité :	CP + Commune : <u>4990 B. B.</u>
N° TVA : BE	Tél. :

Bases de l'examen : Règlement Général sur les Installations Électriques (RGIE)

<input checked="" type="radio"/> Art 270	<input type="radio"/> mise en usage	<input type="radio"/> modification	<input type="radio"/> extension	<input checked="" type="radio"/> Art 86	<input type="radio"/> Art 271bis	<input checked="" type="radio"/> ① Unité d'habitation
<input type="radio"/> mobile	<input type="radio"/> temporaire	<input type="radio"/> Art 87	<input type="radio"/> Art 278	<input checked="" type="radio"/> ② Unité de travail domestique
<input checked="" type="radio"/> Art 271	<input type="radio"/> périodique	<input checked="" type="radio"/> contrôle	<input type="radio"/>	<input type="radio"/> Art 88	<input type="radio"/> Art	<input checked="" type="radio"/> ③ Parties communes
<input checked="" type="radio"/> Art 276 : renforcement	<input checked="" type="radio"/> Art 276bis : vente d'une unité d'habitation			<input type="radio"/> Art	<input type="radio"/> Art	<input checked="" type="radio"/> ④ Unité de travail

Données générales de l'installation électrique :

Données distributeur	Compt. kWh n° : <u>2359305</u>	Index jour : <u>153</u>	Index nuit : <u>82</u>	<input checked="" type="radio"/> EAN non communiqué	<input type="radio"/> Compt. kWh non placé
	Protection branchement (A) : <input type="radio"/> 020 <input type="radio"/> 025 <input type="radio"/> 032 <input type="radio"/> 040 <input type="radio"/> 050 <input type="radio"/> 063 <input type="radio"/> 080 <input type="radio"/> 100			<input type="radio"/> Compt. kWh exclusif nuit :	
	Conçue pour U _N : <input type="radio"/> 230 V <input type="radio"/> 3x230 V <input checked="" type="radio"/> 3N400 V			Type de prise de terre :	
Données installation	Courant nominal maximum (A) : <input type="radio"/> 020 <input type="radio"/> 025 <input type="radio"/> 032 <input type="radio"/> 040 <input type="radio"/> 050 <input type="radio"/> 063 <input type="radio"/> 080 <input type="radio"/> 100			<input type="radio"/> boucle de terre <input checked="" type="radio"/> barres / piquets	
	Câble d'alimentation tableau principal : <u>4</u> X <u>2.5</u> mm ² - Type : <u>EXV3</u>			<input type="radio"/>	
Description installation	Dispositif diff. gén. : <u>40</u> A / <u>300</u> mA			Nombre de tableaux : <u>1</u>	
	Nombre de circuits terminaux : <u>20</u>			
<input type="radio"/> Voir annexe(s)				

Mesures - tests - contrôle visuel - scellés :

<input checked="" type="radio"/> Contacts dir.	<input checked="" type="radio"/> Contacts indir.	<input type="radio"/> Montage	<input type="radio"/> Appareils	<input checked="" type="radio"/> Matériel	<input checked="" type="radio"/> l>/section	<input type="radio"/> Schémas	<input type="radio"/> Contrôle bcl de défaut
<input type="radio"/> Résistance de dispersion de la prise de terre : <u>29</u> Ω		<input checked="" type="radio"/> Isolement général : <u>2.56</u> MΩ		<input type="radio"/> Continuité de terre		<input type="radio"/> Test dispositif diff.	
Le dispositif différentiel général : <input type="radio"/> était plombé <input checked="" type="radio"/> a été plombé <input type="radio"/> n'a pas été plombé <input type="radio"/> ne peut pas être plombé							

Infractions - Remarques (pour la signification des codes éventuels : voir au verso)

Infractions Nouvelle installation
<input checked="" type="radio"/> Néant
Infractions Installation existante
<input checked="" type="radio"/> Néant
Remarques
<input checked="" type="radio"/> Néant
Visa GRD ou mandataire :	

Conclusion(s) :

☐ La nouvelle installation est conforme n'est pas conforme au RGIE.

☒ L'installation existante est conforme n'est pas conforme au RGIE.

L'installation électrique doit être recontrôlée avant

29/04/2016 (*)

☐ par le même organisme de contrôle.

Agent visiteur :

Nom : B. A. A.

Agent n° : 4205

Date : 28/04/16

Pour le Directeur Général : Signature

Annexe(s) : ☐ Schéma(s) de position : 3 ☐ Schéma(s) unifilaire(s) : 2 ☐

- Ce procès verbal doit être conservé dans le dossier de l'installation électrique et ce dossier doit renseigner toute modification de l'installation.

- Le Service Public Fédéral Economie doit être avisé immédiatement de tout accident survenu aux personnes et dû, directement ou indirectement, à la présence d'électricité.

- Le contrôle n'a porté que sur les parties visibles et accessibles de l'installation.

☐ Les informations recueillies sur place ne nous permettent pas de déterminer la date de réalisation de l'installation électrique.

☐ Nous vous invitons à compléter le(s) schéma(s) pour les éléments qui n'étaient pas visibles lors de la visite de contrôle. En cas de doute portant sur la sécurité de ces éléments, nous vous invitons vivement à faire procéder à une visite de contrôle complémentaire.

(*) Les travaux nécessaires pour faire disparaître les infractions constatées au moment de la visite de contrôle doivent être exécutées sans retard et toutes mesures adéquates doivent être prises pour qu'en cas de maintien en service des installations les infractions ne constituent pas un danger pour les personnes et les biens. Dans le cas où, lors de cette nouvelle visite de contrôle, après max. 1 an, des infractions subsistent, l'organisme agréé se doit d'envoyer une copie du procès-verbal de visite de contrôle à la Direction générale de l'Energie préposée à la haute surveillance des installations électriques domestiques.

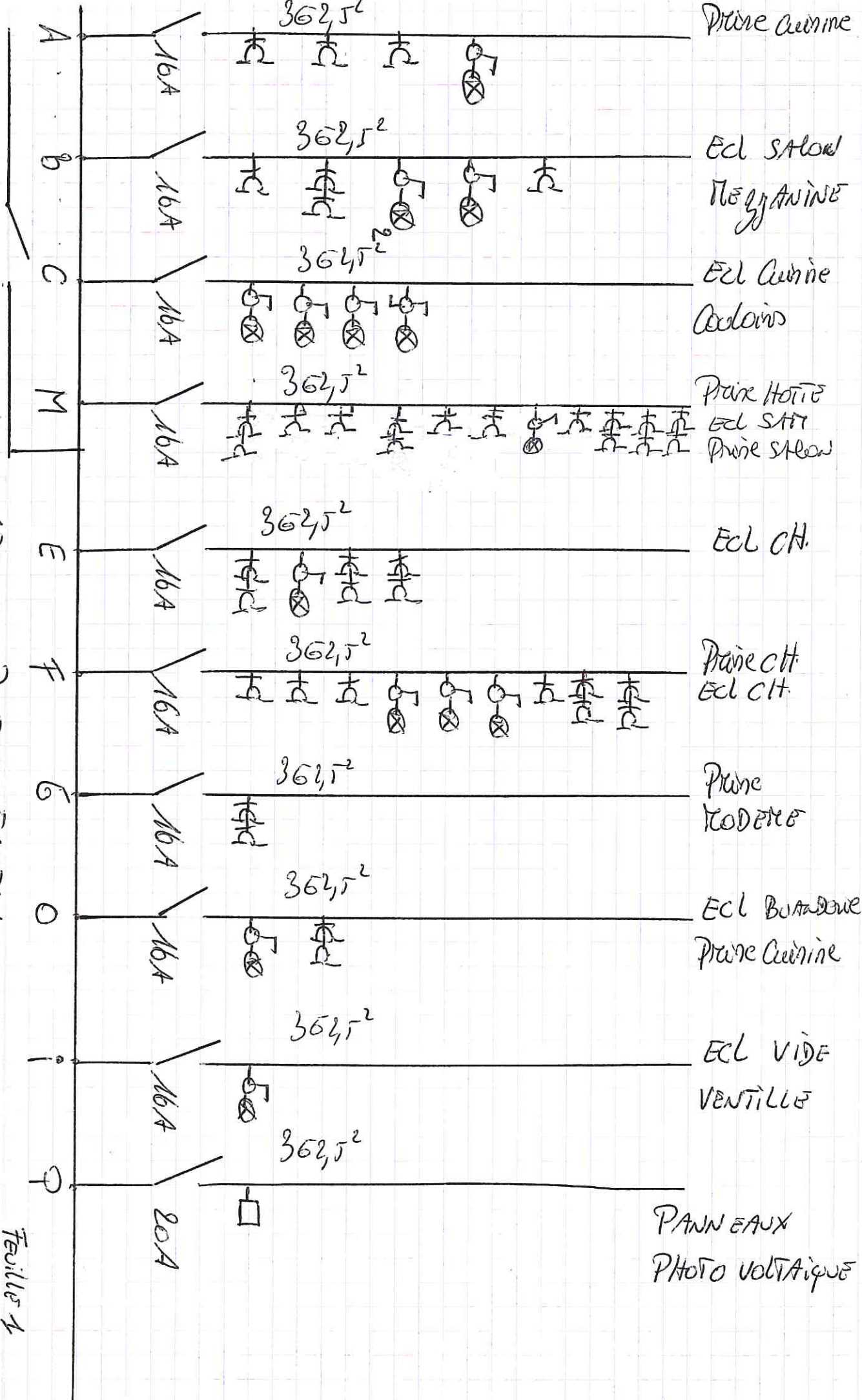

ADRESSE DE GERE CANTON

RUE SOL HE, 7
4990 BIELLA



Jean-Paul BAAR
Agent 4805

Feuille 1

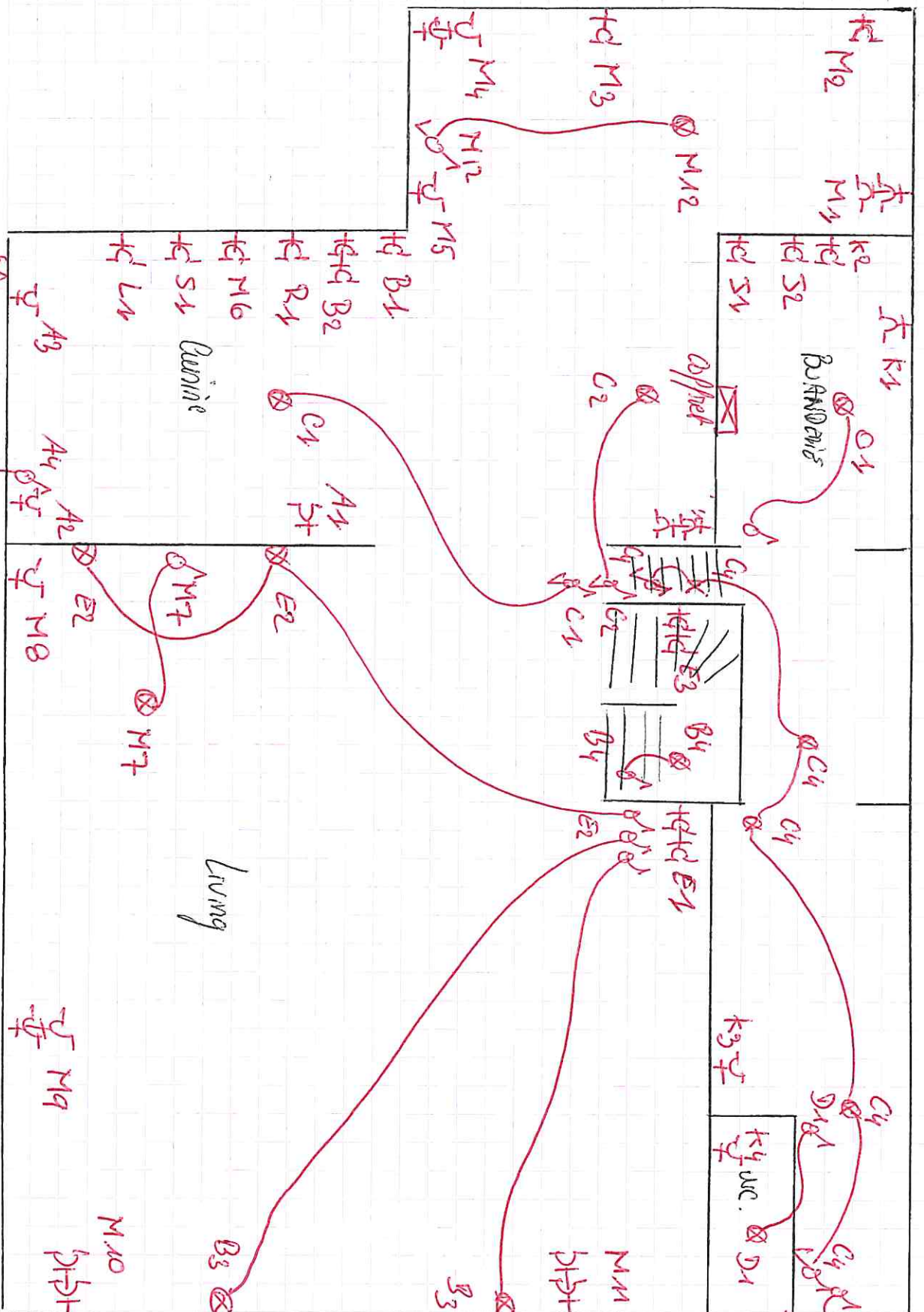

Adresse: JEGGES GATEWAY

Rue Sol He, 7

4990

BEA



Jean-Paul BAAR
Agent 4805

28/06/16

BEA



ETAGE

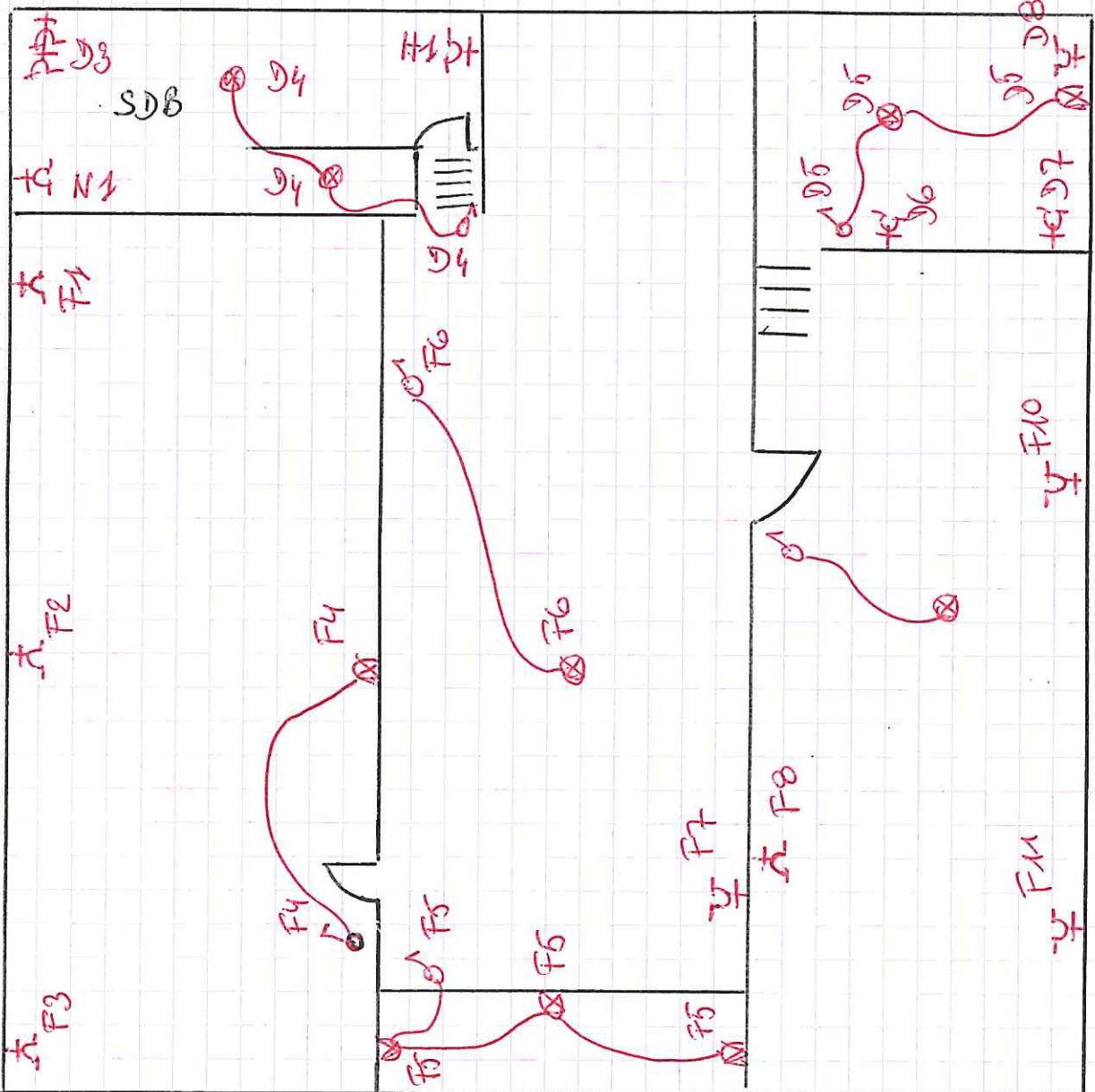

18/04/16

Jean-Paul BAAR
Agent 4805

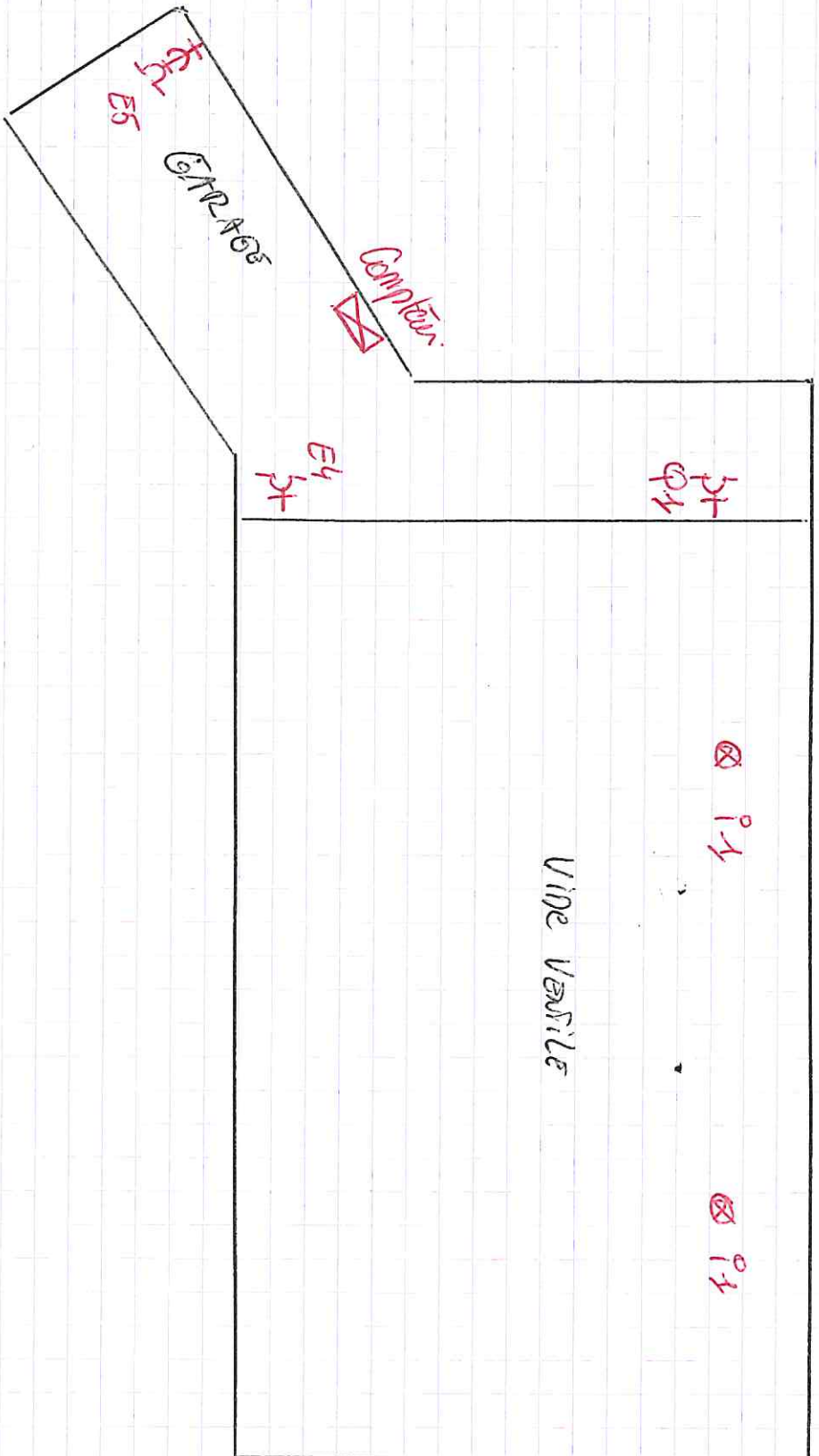

Jean-Paul BAAR
Agent 4805

28/04/16-2

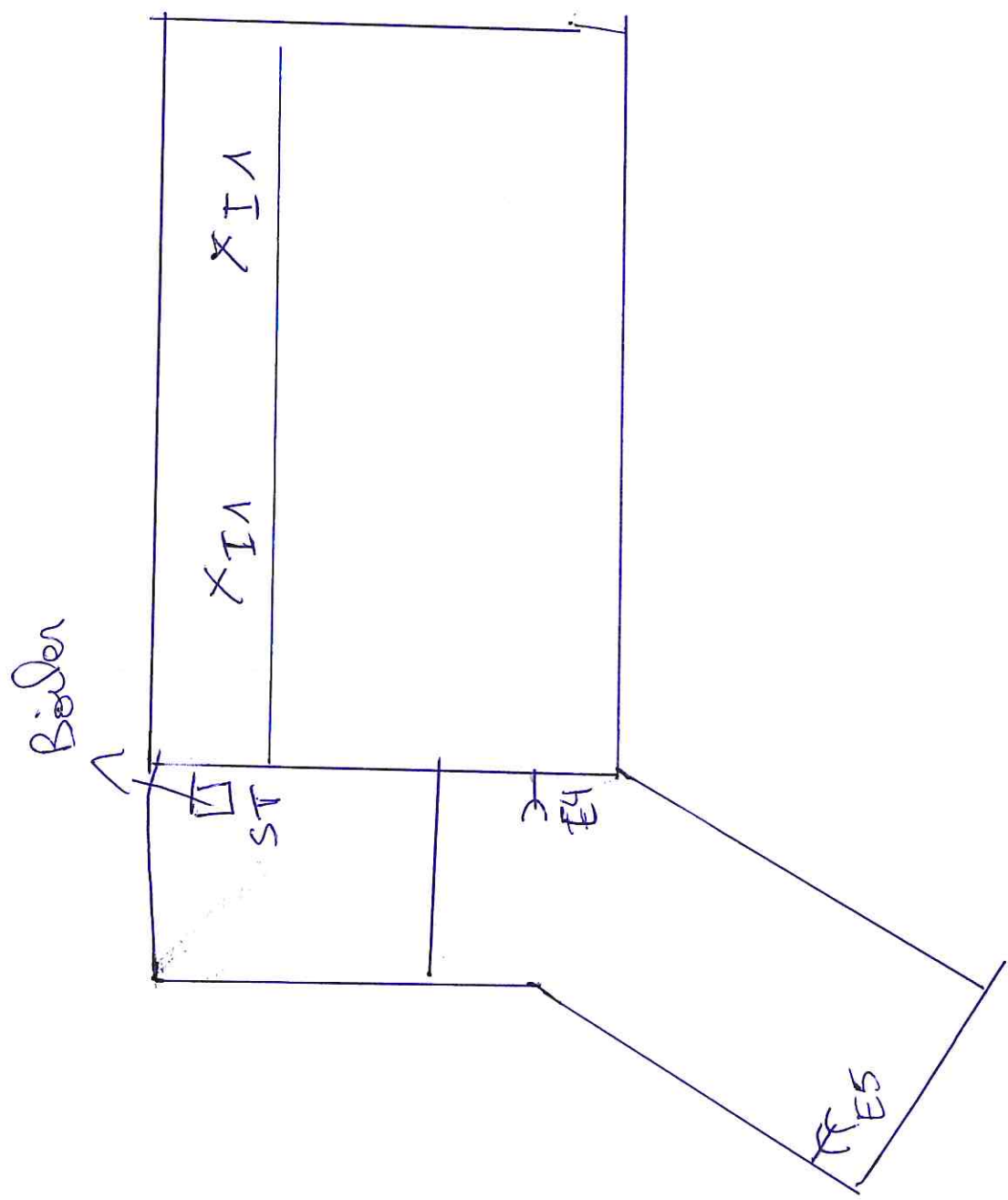

Rez de chaussée

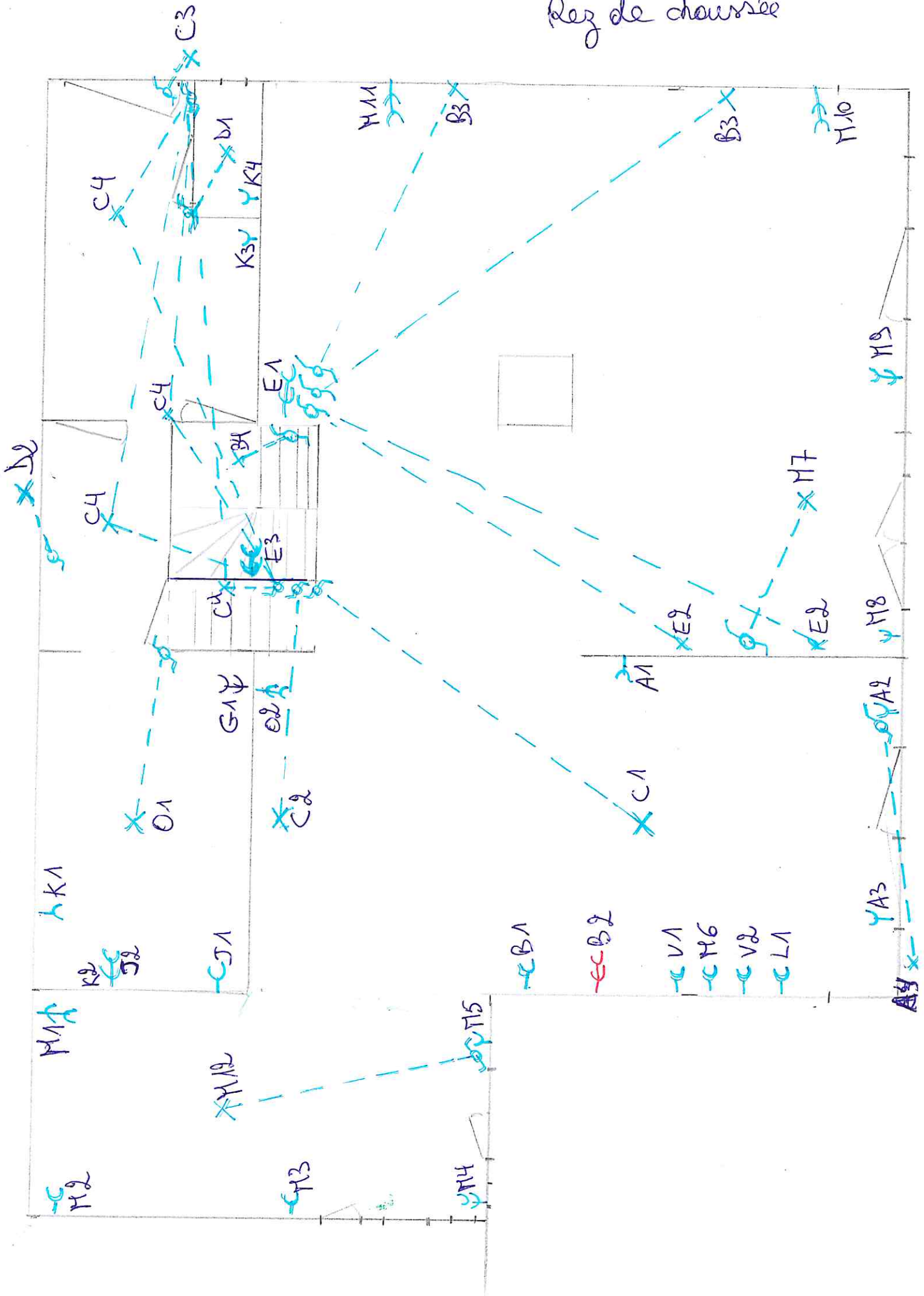

100%

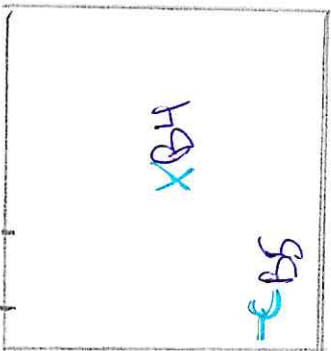
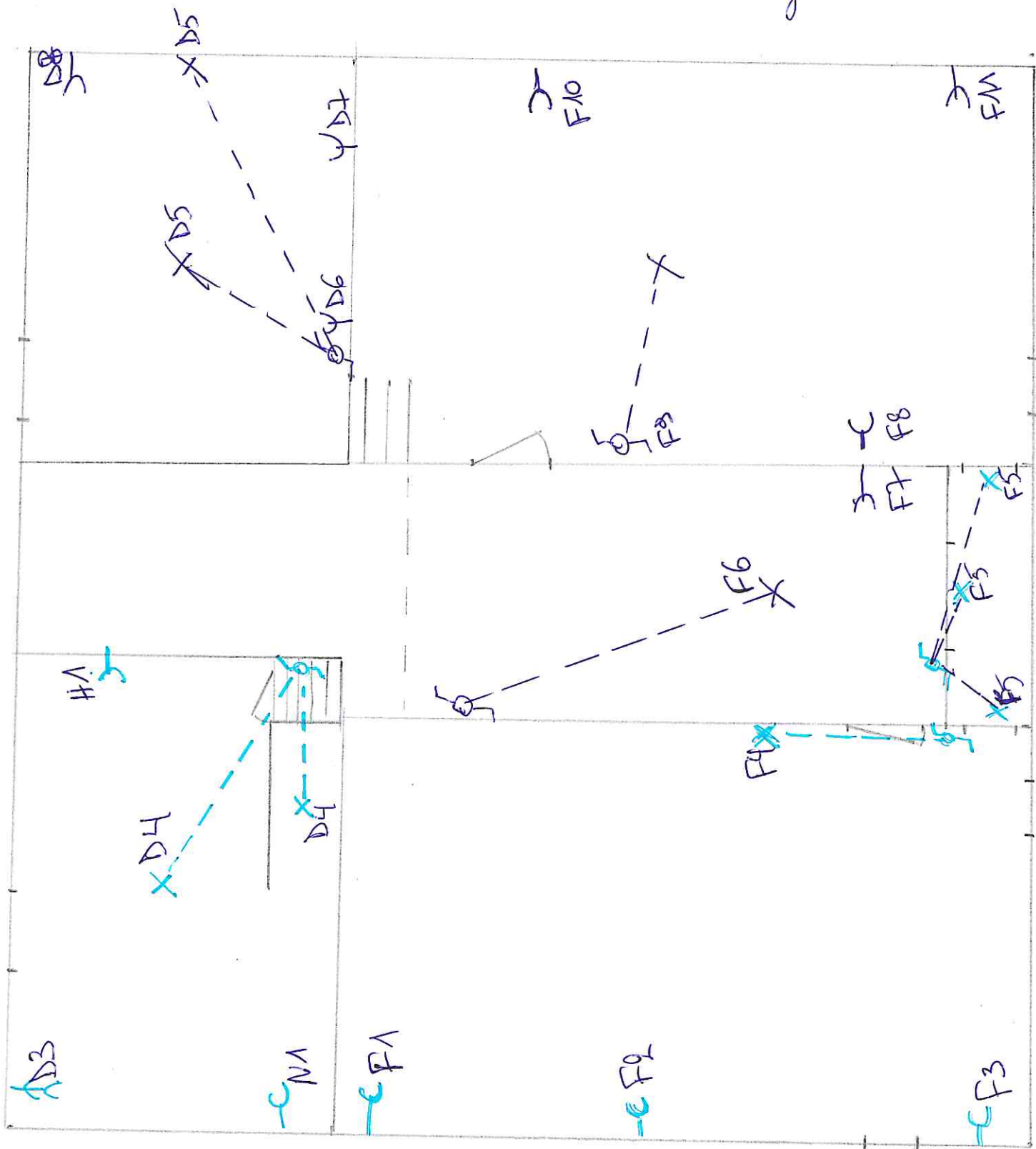

100%

A1 - prise cuisine (aquarium)

A2 - " (radio)

A3 - " (évier)

A4 - éclairage terrasse

B1 - " (frigo)

B2 - " double (micro-ondes)

B3 - Appliques murales salon

B4 - éclairage mezzanine

B5 - prise TV mezzanine

C1 - éclairage cuisine

C2 - " "

C3 - " ext. porte d'entrée

C4 - " couloir

D1 - éclairage toilette

D2 - " ext. arrière

D3 - double prise lavabo

D4 - éclairage S de B.

D5 - " dressing

D6 - prise "

D7 - " "

D8 - " "

E1 - double prise T.V.

E2 - éclairage appliques S. à manger.

E3 - double prise escalier

E4 - " garage

E5 - " " "

- M 6 - prise hotte
- M 7 - éclairage S à manger
- M 8 - prise "
- M 9 - double prise salon
- M 10 - " " "
- M 11 - " " "
- M 12 - éclairage atelier
- N 1 - prise radiateur S de B.
- O 1 - éclairage buanderie
- O 2 - double prise fond de cuisine
- P - fusible perneuse
- Q - " principal
- R } fusible + ^mpropromoteur chauffe-eau.
- S }
- T }
- U - /
- V 1 - prise four
- V 2 - " plaque vitro

- F1 - prise ch. Fto
- F2 - " " "
- F3 - " " "
- F4 - éclairage ch. Fto
- F5 - " balcon
- F6 - " palier
- F7 - prise "
- F8 - " chambre
- F9 - éclairage "
- F10 - prise chambre
- F11 - " "
- G1 - double prise modem
- H1 - prise salle de B.
- I1 - éclairages ride ventilé.
- J1 - prise onduleur
- J2 - " sèche-linge
- K1 - prise tondeuse
- K2 - " lave-linge
- K3 - " hall d'entrée
- K4 - " toilette
- L1 - " lave-vaisselle
- M1 - prise atelier (double)
- M2 - " "
- M3 - " "
- M4 - double prise atelier
- M5 - prise atelier