



C I B
N° 27317

Contrôle Industriel Belge a.s.b.l.

Organisme de contrôle agréé
Service externe pour les contrôles techniques sur le lieu de travail



Vilvoorde : 277 Mechelsesteenweg - 1800 Vilvoorde

Tél : 02 245 46 95 Fax : 02 215 12 78

Hainaut : 18B Rue des Pierres - 7020 Maisières

Tél : 065 34 76 50 Fax : 065 36 15 88

Liège : 61/63 - Rue Grand-Vinave - 4101 Jemeppe-Sur-Meuse

Tél : 04 234 17 00 Fax : 04 234 17 80

T.V.A. BE 0406.671.312

cibic@skynet.be

CONFIDENTIEL

Rapport d'inspection - Installation électrique domestique BT / TBT existante

N° de rapport : 2013030607

Concerne : ☒ contrôle dans le cadre d'une vente ☐ contrôle périodique

Type d'habitation : ☐ maison ☐ appartement ☐ autres :

Demandeur : M. COP CEDRIC, me du Trou Brong 29 4800 Verviers

Personne sur place : Idem code EAN de l'installation : 54744902071452858

Adresse de la visite : me du Trou Brong 29 4800 Verviers

Date de visite : 06/03/13 Date d'émission : 06/03/13 Références client :

Référentiel réglementaire : RGIE art. ☒ 271 ☐ 276 bis et dérogations ☒ 271 bis ☐ 278

Référentiel procédure CIB-asbl : PRO-INS-E-11

Description de l'installation visitée :

Tension d'utilisation : ☐...

☐ 3N400 V ☐ 3x230V ☒ 2x230V ☒ 1N400V

Protection générale du branchement : 30 A

Nombre de tableaux : 1 nombre de circuits terminaux : 10

Contrôles par examen visuel, tests et mesures :

Description	En ordre	Pas en ordre	n.a. ou dérog.
Correspondances des schémas à l'installation	<input checked="" type="checkbox"/>		
Etat du matériel électrique installé	<input checked="" type="checkbox"/>		
Mesures de protection contre les contacts directs	<input checked="" type="checkbox"/>		
Mesures de protection contre les contacts indirects et fonctionnement des dispositifs à courant différentiel résiduel par leur propre bouton de test	<input checked="" type="checkbox"/>		
Note : différentiel <input checked="" type="checkbox"/> plombé <input type="checkbox"/> non plombable <input type="checkbox"/> à nouveau plombé			
Boucles de défaut & raccordement adéquat des différentiels	<input checked="" type="checkbox"/>		
Continuité des connexions équipotentielles principales, secondaires et de la continuité du conducteur de protection jusqu'aux appareils	<input checked="" type="checkbox"/>		
Matériel électrique fixe ou à poste fixe	<input checked="" type="checkbox"/>		
Matériel électrique mobile branché au moment du contrôle	<input checked="" type="checkbox"/>		
Les sections des circuits répondent à l'A.M. du 27/7/1981 & dérogations	<input checked="" type="checkbox"/>		
Résistance d'isolement générale par rapport à la terre : 9,52 MΩ	<input checked="" type="checkbox"/>		
Résistance de dispersion de la prise de terre : 29,2 Ω	<input checked="" type="checkbox"/>		

Identification des appareils de mesure : reprise dans le dossier équipement individuel de l'agent CIB

Manquements / Notes :

Néant.

Note : - Une prise sans broche de terre ne peut pas alimenter d'appareil de classe 1

Conclusion :

☒ L'installation électrique est conforme aux prescriptions du R.G.I.E. Le prochain contrôle périodique est à effectuer dans le délai prescrit par la réglementation en vigueur.

☐ L'installation électrique n'est pas conforme aux prescriptions du R.G.I.E. Une visite complémentaire est à exécuter par le même organisme après mise en conformité ☐ au terme de 18 mois après signature de l'acte de vente.

☐ Les résultats du contrôle ne permettent pas d'émettre de conclusion. Un examen complémentaire est à exécuter par le même organisme en vue de compléter le dossier.

Nom et visa de l'inspecteur :

Pour CIB,

DEDEB S.

Nom et visa du demandeur pour réception :

unif et position.

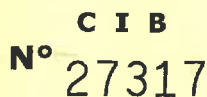

Organisme de contrôle agréé
Service externe pour les contrôles techniques sur le lieu de travail



cibic@skynet.be

CONFIDENTIEL

N° de rapport : 2013030401

Référentiel procédure CIB-asbl : PRO-INS-E-11

Nombre de tableaux : 1 nombre de circuits terminaux : 1

Description	En ordre	Pas en ordre	n.a. ou dérog.
Correspondances des schémas à l'installation	X		
Etat du matériel électrique installé	X		
Mesures de protection contre les contacts directs	X		
Mesures de protection contre les contacts indirects et fonctionnement des dispositifs à courant différentiel résiduel par leur propre bouton de test	X		
Note : différentiel <input type="checkbox"/> plombé <input type="checkbox"/> non plombable <input type="checkbox"/> à nouveau plombé			
Boucles de défaut & raccordement adéquat des différentiels	X		
Continuité des connexions équipotentielles principales, secondaires et de la continuité du conducteur de protection jusqu'aux appareils	X		
Matériel électrique fixe ou à poste fixe	X		
Matériel électrique mobile branché au moment du contrôle	X		
Les sections des circuits répondent à l'A.M. du 27/7/1981 & dérogations	X		
Résistance d'isolement générale par rapport à la terre : MΩ	X		
Résistance de dispersion de la prise de terre : Ω	X		

Manquements / Notes :

[illegible]

Conclusion :

- ☐ L'installation électrique est conforme aux prescriptions du R.G.I.E. Le prochain contrôle périodique est à effectuer dans le délai prescrit par la réglementation en vigueur.
- ☐ L'installation électrique n'est pas conforme aux prescriptions du R.G.I.E. Une visite complémentaire est à exécuter par le même organisme après mise en conformité ☐ au terme de 18 mois après signature de l'acte de vente .
- ☐ Les résultats du contrôle ne permettent pas d'émettre de conclusion. Un examen complémentaire est à exécuter par le même organisme en vue de compléter le dossier.

Nom et visa de l'inspecteur :
Pour CIB,

Nom et visa du demandeur pour réception :

Sous-sol

TROUBAST 24 ENSIVIL 6800

RE2-DE-CHAUSSEE

250

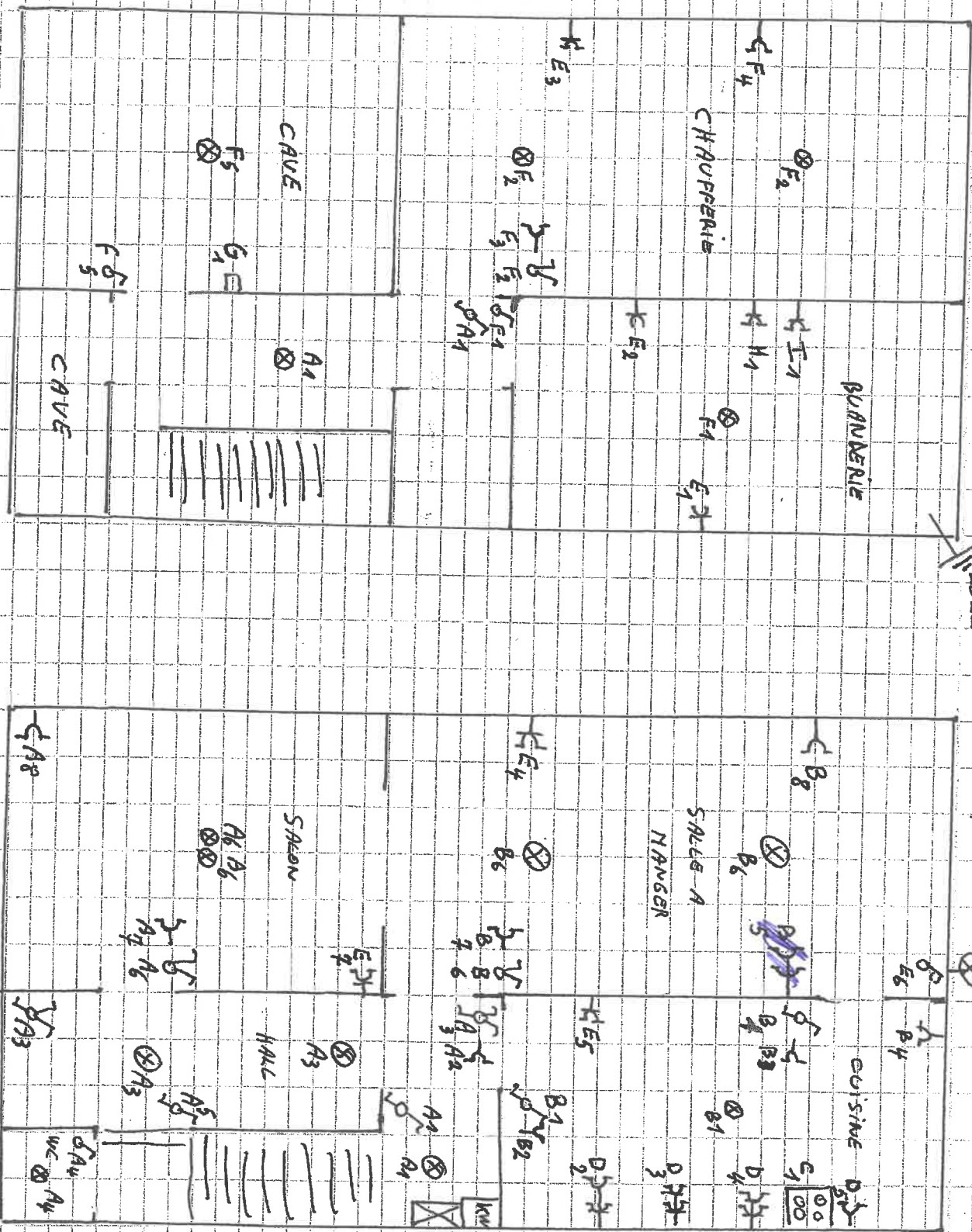

DÉLEGUE ORGANISME AGRÉE

PROPRIÉTAIRE RESPONSABLE DE L'EXECUTION DU TRAVAIL

DEDEE
Jouffroy
06/03/73

1^{er} ETAGE

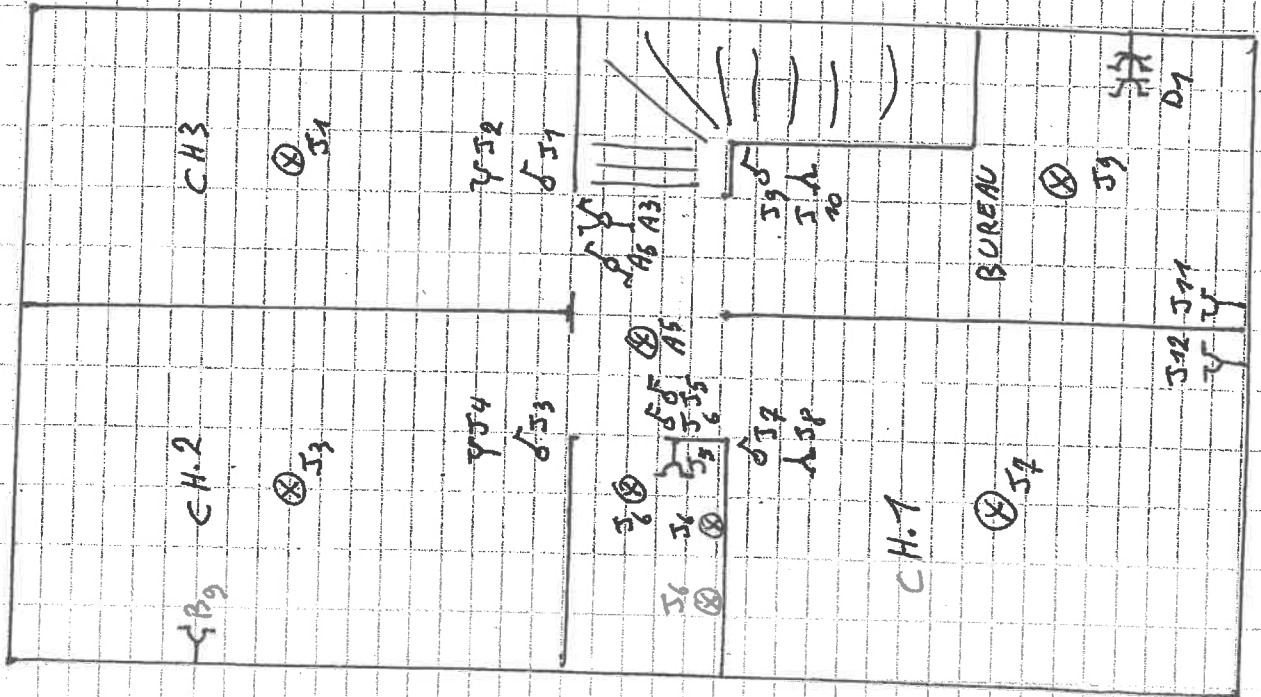

DÉLÉGUÉ ORGANISME AGRÉ

PROPRIÉTAIRE RESPONSABLE DE
L'EXECUTION DU TRAVAIL

DEDEE
jeffrey
0603413



Δ300

3



100400

25-2

PROPRIETAIRES RESPONSABLES DE
L'EXECUTION DU TRAVAIL

DELEGUE ORGANISME AGRIK

12 DEEE Jeffrey

66603/13