



vzw - AIB-VINÇOTTE Belgium - asbl

Siège d'exploitation: Jan Olieslagerslaan 35 • 1800 Vilvoorde

Tél +32(0)2 674 57 11 • fax +32(0)2 674 59 59 • info@vincotte.be • www.vincotte.com

Siège social: Diamant Building • Boulevard A. Reyerslaan 80 • B-1030 Bruxelles

Rapport n°: P002449265/03

F 009231

Safety, quality and environmental services

☐ Antwerpen - Limburg : Tél.: 03 221 86 11
☒ Brabant : Tél.: 02 674 57 11

☐ Oost & West Vlaanderen : Tél.: 09 244 77 11
☐ Wallonie : Tél.: 081 432 611

Rési. Code:

PROCÈS-VERBAL D'EXAMEN DE CONFORMITÉ ET/OU DE VISITE DE CONTRÔLE D'UNE INSTALLATION ÉLECTRIQUE À BASSE TENSION

Membre n°: Demandeur:

Responsable des travaux:		Installation:		Propriétaire/gestionnaire:	
Nom, Prénom: <u>Boris A</u>	Nom, Prénom: <u>Mr Stuckx</u>				
<u>Depebeneer</u>	Adresse: <u>Rue Montgomery, 49</u>				
N° carte d'identité:	CP + Commune: <u>1250 Enghien</u>				
N° TVA: BE <u>437192361</u>	Tél:				

Bases de l'examen: ☒ Règlement Général sur les Installations Électriques (RGIE) ☐ RGPT ☒ 6ppart n°2 - 1° étage

<input checked="" type="checkbox"/> Art 270	<input checked="" type="checkbox"/> mise en usage	<input type="checkbox"/> modification	<input type="checkbox"/> extension	<input checked="" type="checkbox"/> Art 86	<input type="checkbox"/> Art 271 bis	<input checked="" type="checkbox"/> Unité d'habitation
<input type="checkbox"/> Art 271	<input type="checkbox"/> mobile	<input type="checkbox"/> temporaire		<input type="checkbox"/> Art 87	<input type="checkbox"/> Art 278	<input checked="" type="checkbox"/> Unité de travail domestique
<input type="checkbox"/> Art 276	<input type="checkbox"/> périodique	<input type="checkbox"/> contrôle		<input type="checkbox"/> Art 88	<input type="checkbox"/> Art	<input checked="" type="checkbox"/> Parties communes
	<input type="checkbox"/> renforcement	<input type="checkbox"/> transfert de propriété		<input type="checkbox"/> Art	<input type="checkbox"/> Art	<input type="checkbox"/> Autre

Données générales de l'installation électrique:

Données distributeur	EAN:	<input checked="" type="checkbox"/> EAN non communiqué	<input type="checkbox"/> Compt.kWh non placé
	Compt. kWh n°: <u>34245064</u>	Index jour: <u>1.0</u>	Index nuit: <u>1.3</u>
Données installation	Protection branchement (A): <input type="checkbox"/> 20 <input type="checkbox"/> 25 <input type="checkbox"/> 32 <input checked="" type="checkbox"/> 40 <input type="checkbox"/> 50 <input type="checkbox"/> 63 <input type="checkbox"/> 80 <input type="checkbox"/> 100		
	Conçue pour U _N : <input checked="" type="checkbox"/> 230V <input type="checkbox"/> 3x230V <input type="checkbox"/> 3N400V		
	Type de prise de terre: <input type="checkbox"/> boucle de terre <input checked="" type="checkbox"/> barres / piquets		
Description installation	Courant nominal maximum (A): <input type="checkbox"/> 20 <input type="checkbox"/> 25 <input type="checkbox"/> 32 <input type="checkbox"/> 40 <input type="checkbox"/> 50 <input checked="" type="checkbox"/> 63 <input type="checkbox"/> 80 <input type="checkbox"/> 100		
	Câble d'alimentation tableau principal: <u>4</u> X <u>10</u> mm ² - Type: <u>XV.B</u>		
	Dispositif diff. gén.: <u>63</u> A / <u>300</u> mA		
Description installation	Nombre de tableaux: <u>2</u>		
	Nombre de circuits terminaux: <u>13</u>		
	<input checked="" type="checkbox"/> Voir annexe(s)		

Mesures - tests - contrôle visuel - scellés:

☒ Contacts Dir. ☒ Contacts Indir. ☒ Montage ☐ Appareils ☒ Matériel ☒ >/section ☒ Schémas ☐ Contrôle bcl de défaut

☒ Résistance de dispersion de la prise de terre: 8 Ω ☒ Isolement général: 10 MΩ ☒ Continuité de terre ☐ Test dispositif diff.

Le dispositif différentiel général: ☐ était plombé ☒ a été plombé ☐ n'a pas été plombé ☐ ne peut pas être plombé

Infractions - Remarques (pour la signification des codes éventuels: voir au verso)

Infractions	<u>Green</u>	Visa GRD:
Nouvelle installation		
<input checked="" type="checkbox"/> Néant		
Infractions		Mandataire GRD:
Installation existante		Nom:
<input type="checkbox"/> Néant		
Remarques		Visa:
<input type="checkbox"/> Néant		

Conclusion(s):

☒ La nouvelle installation est conforme n'est pas conforme au RGIE.

☐ L'installation existante est conforme n'est pas conforme au RGIE.

L'installation électrique doit être
recontrôlée avant le 24/12/2033 (*)
● par le même organisme de contrôle (**)

(*) délai prescrit sous réserve de modification de la réglementation

Agent visiteur:

Nom: GERMIS Agent n°: 0274 Date: 24/12/2008

Annexe(s): ☒ Schéma(s) de position: 2 ☒ Schéma(s) unifilaire(s): 1 ☐

Pour le Directeur Général: Signature

Agent d'entretien: GERMIS

GSM: 04 22 06 30

Tél: 02 569 32 83

Ce procès-verbal doit être conservé dans le dossier de l'installation électrique et ce dossier doit renseigner toute modification de l'installation.

Le Service Public Fédéral Economie doit être avisé immédiatement de tout accident survenu aux personnes et dû, directement ou indirectement, à la présence d'électricité.

(**) Les travaux nécessaires pour faire disparaître les infractions constatées au moment de la visite doivent être exécutés sans retard et toutes mesures adéquates doivent être prises pour qu'en cas de maintien en service des installations, les infractions ne constituent pas un danger pour les personnes et les biens. Dans le cas où, lors de cette nouvelle visite de contrôle, après max. 1 an, des infractions subsistent, l'organisme agréé se doit d'envoyer une copie du procès-verbal de visite de contrôle à la Direction générale de l'Energie préposée à la haute surveillance des installations électriques domestiques.

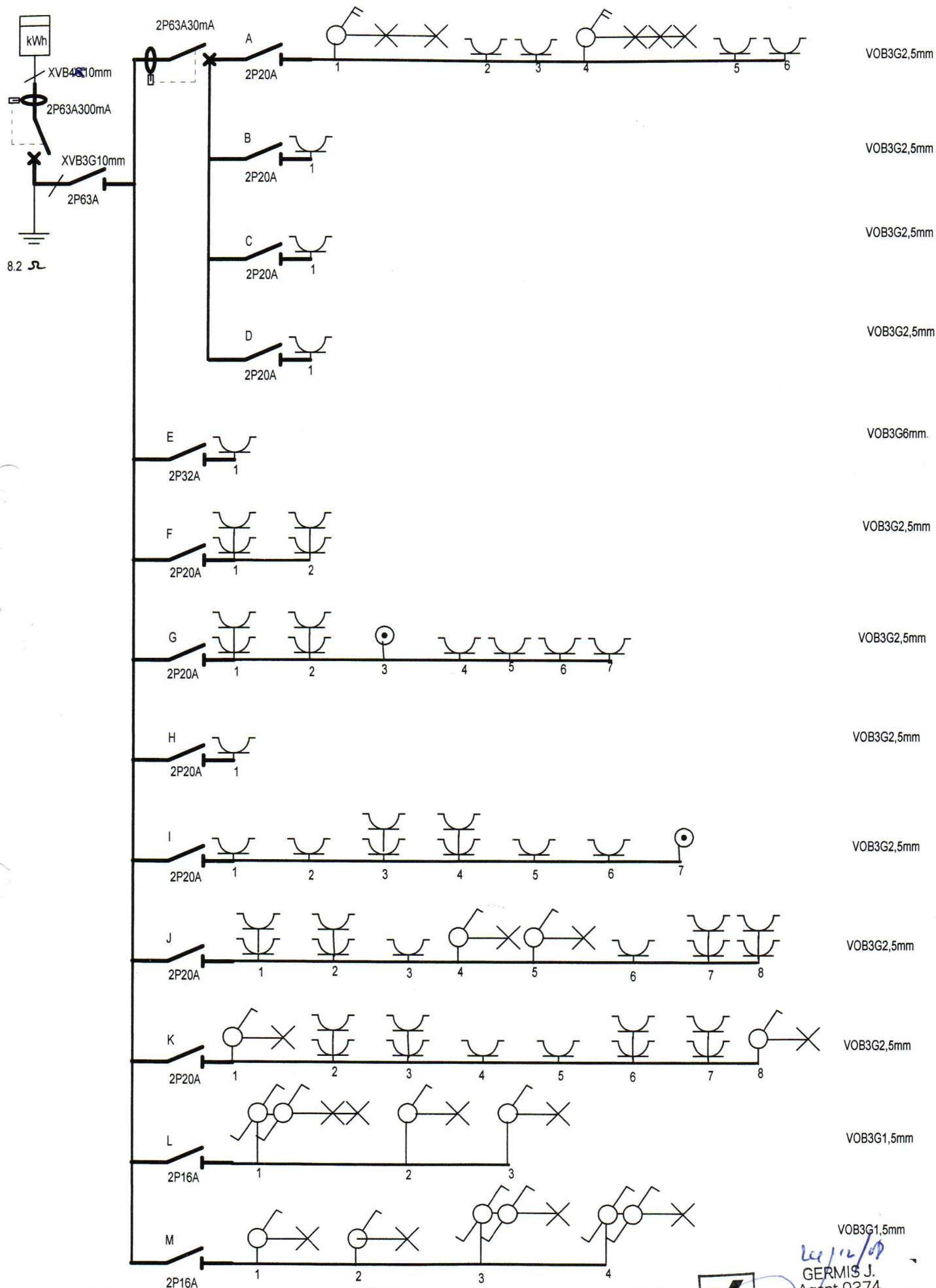

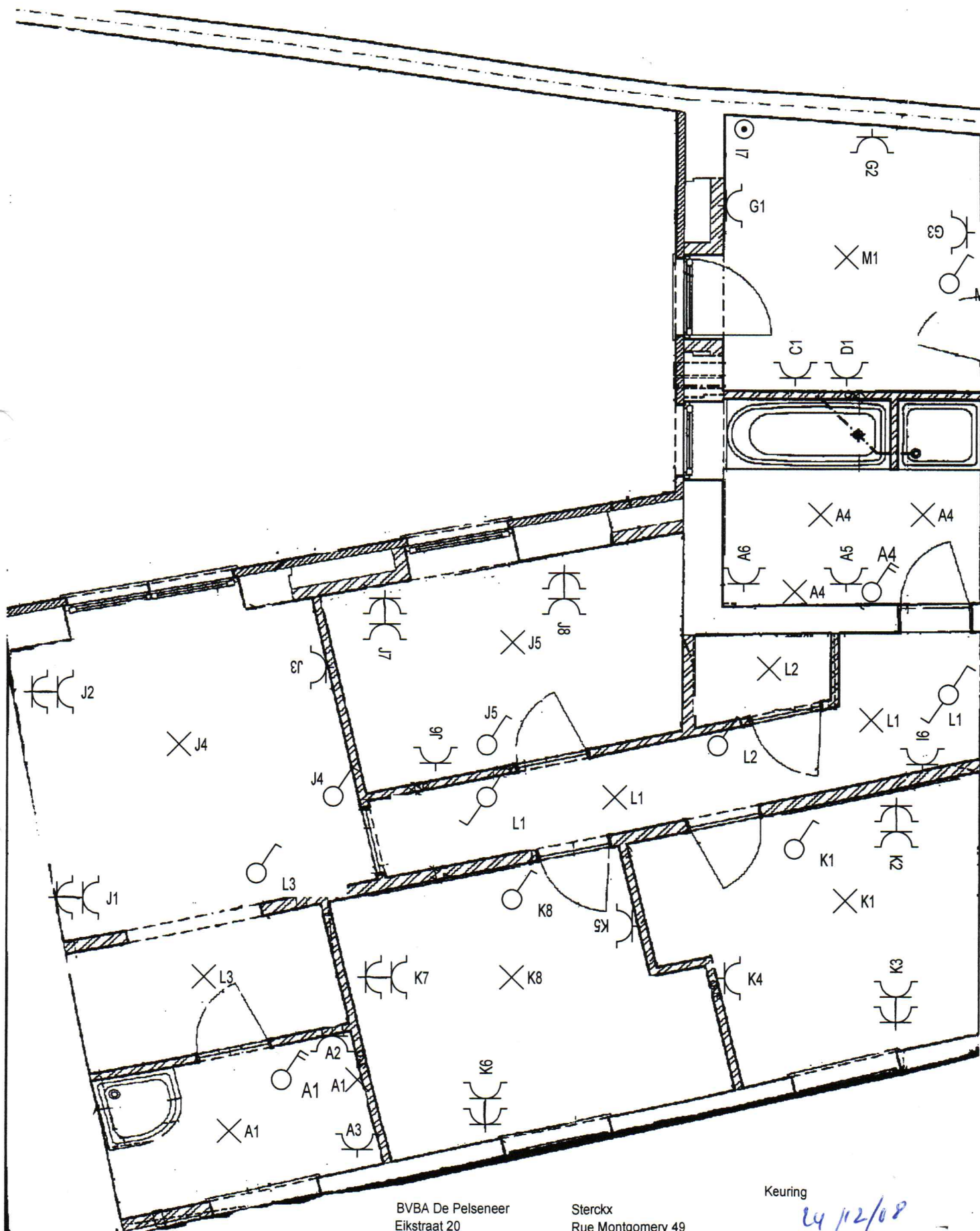

BVBA De Pelseneer
Eikstraat 20
1673 Beert

Sterckx
Rue Montgomery 49
Edingen

Keuring



24/12/08
GERMIS J.
Agent 0274
CENTRUM D.V. CENTRE
GSM: 0478/21 06 30
Tel + Fax: 02/569 32 83

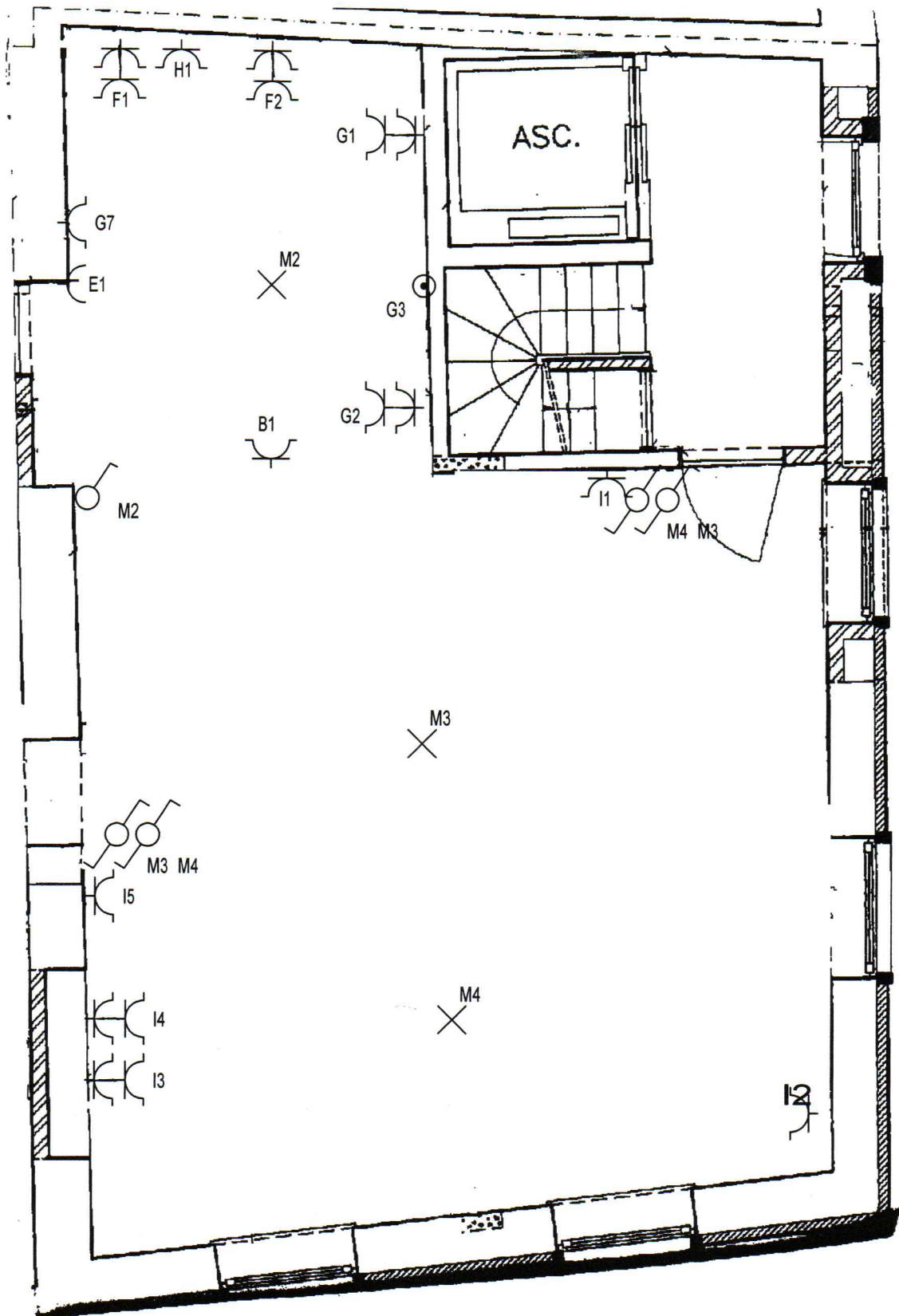

BVBA De Pelseneer
Eikstraat 20
1673 Beert

Sterckx
Rue Montgomery 49
Edingen

Keuring



24/12/08
GERMIS J.
Agent 0274
CENTRUM DIV. CENTRE
GSM 0478/21 06 30
Tel + Fax 02/569 32 83