

Plan du sous-sol - modifié art.191

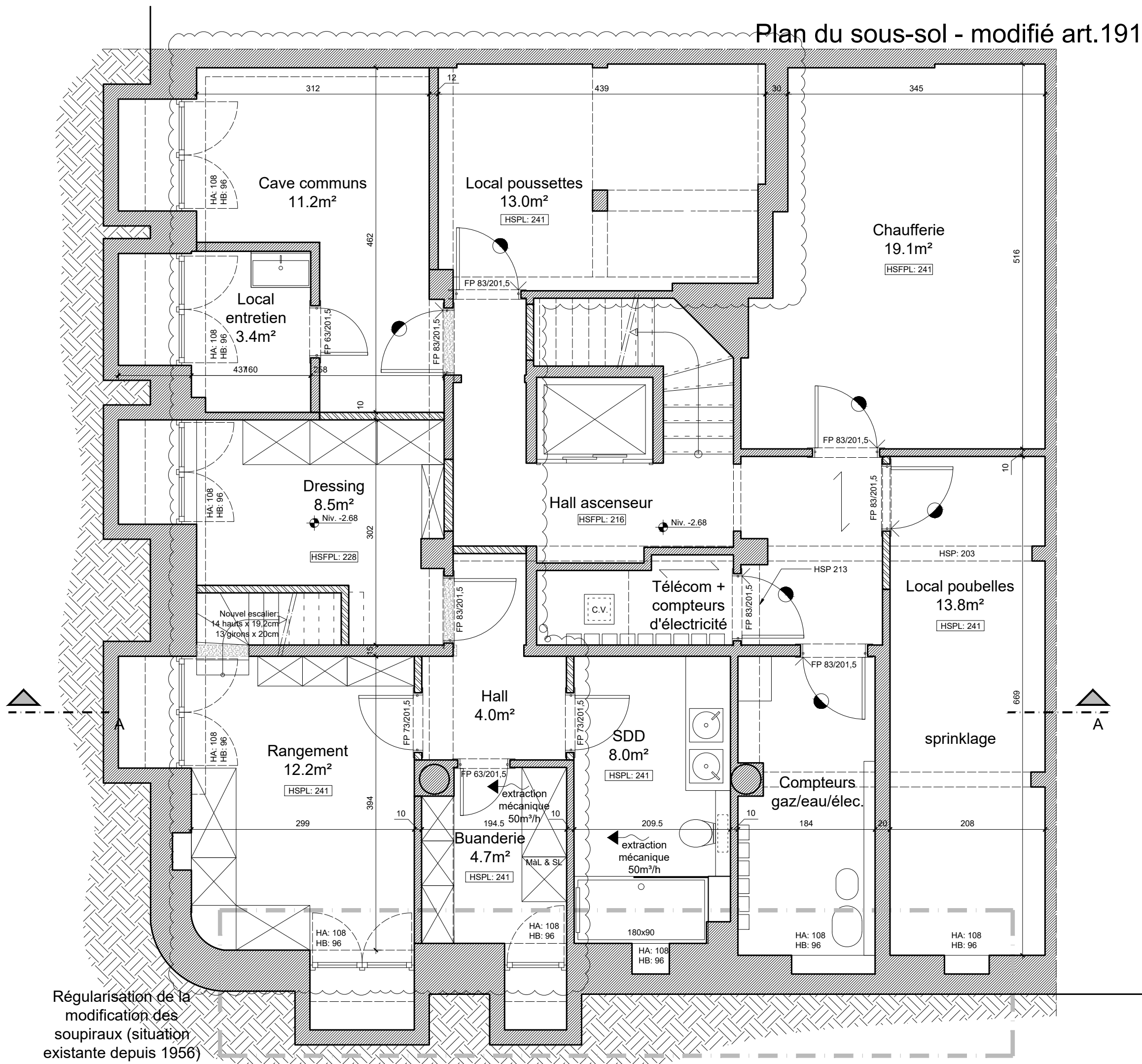

Plan du rez-de-chaussée - modifié art.191

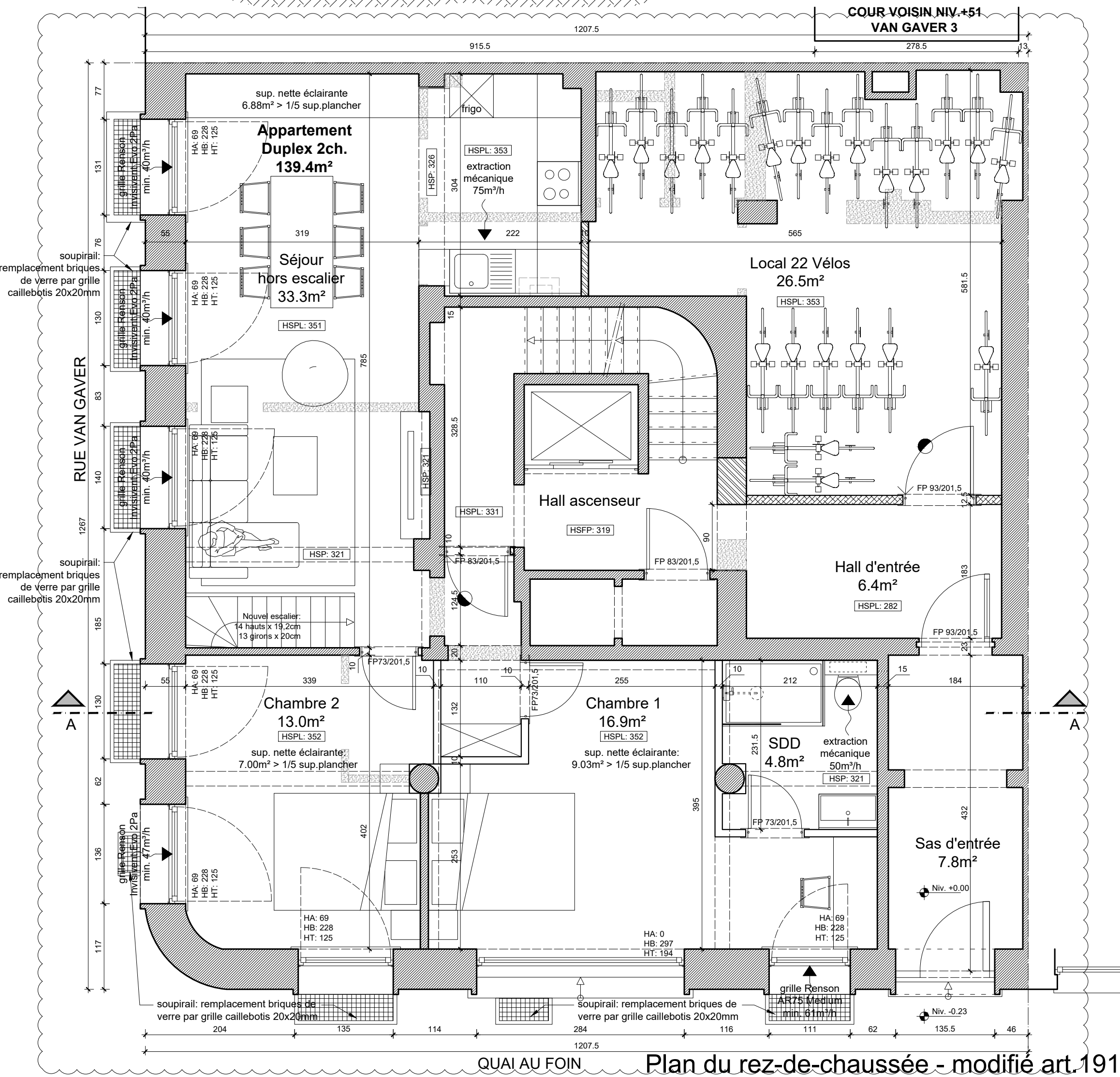

Plan de l'étage +6 - idem demande initiale

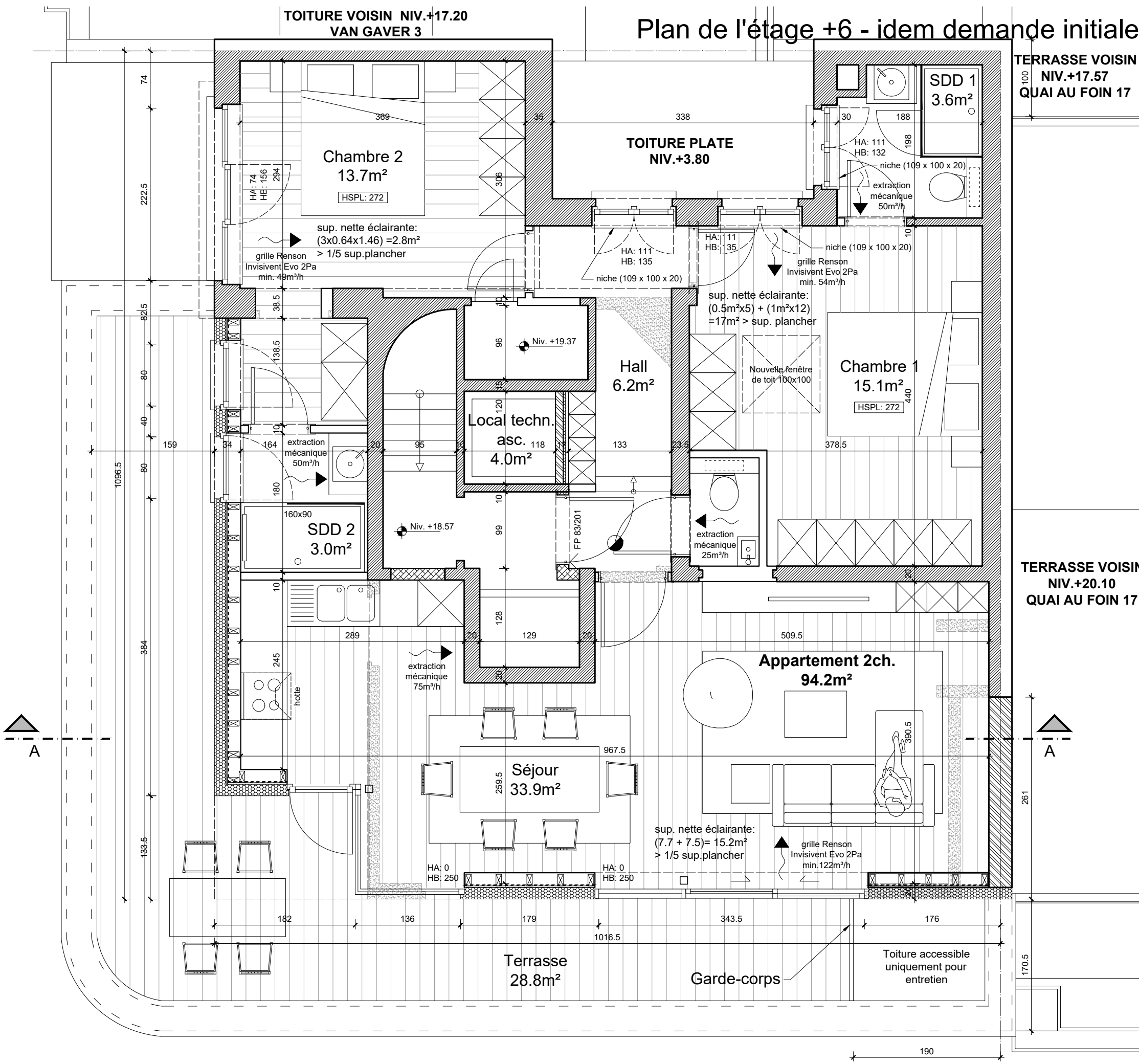

Plan de toiture - idem demande initiale

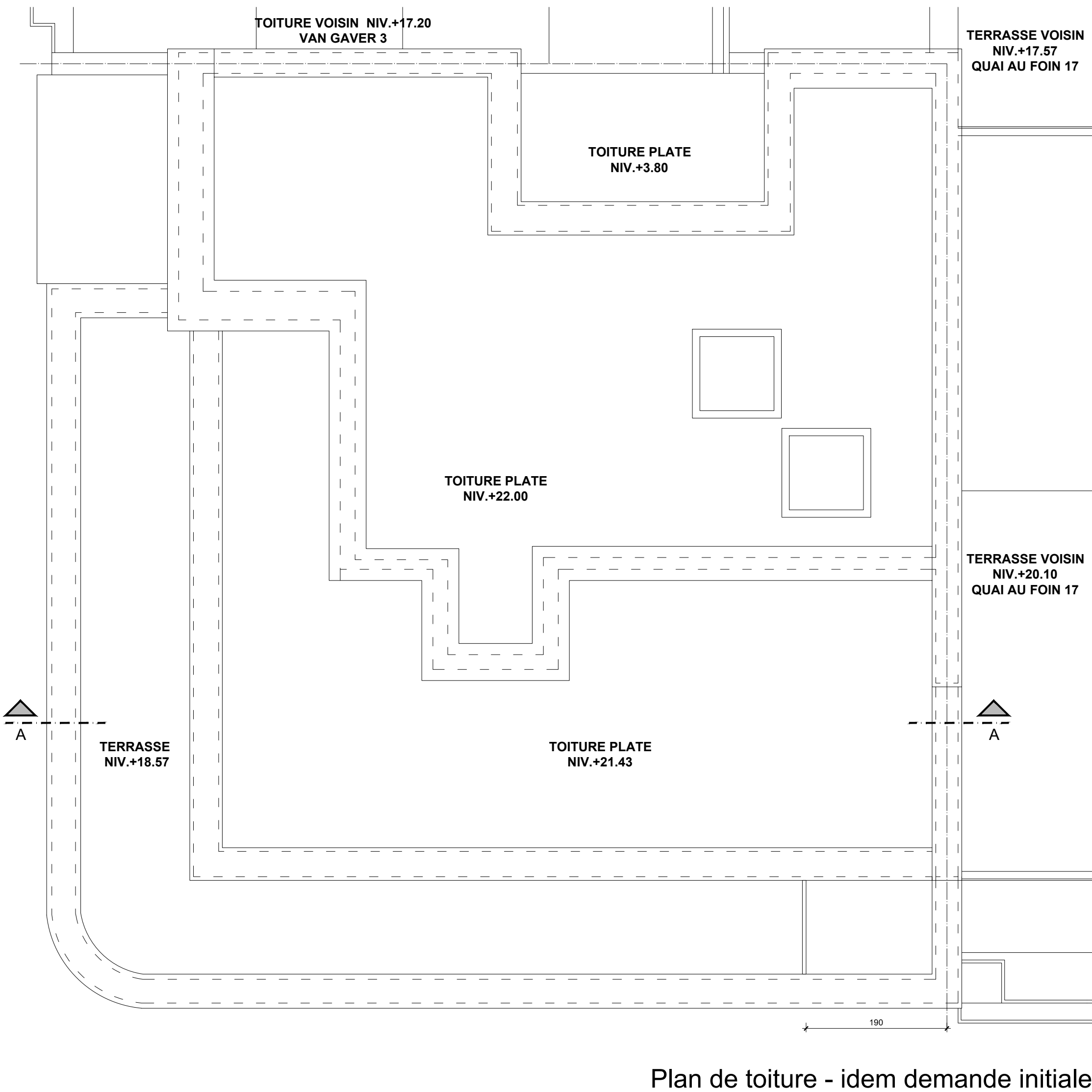

LEGENDE 1/50e

- ANCIENS MURS
- DEMOLITIONS
- BETON ARME
- NOUVELLES MACONNERIES
- NOUVELLES CLOISONS EN PLAQUES
- ISOLATION RIGIDE ET SOUPLE
- MODIFICATIONS ART.191

0 0.5 1 2 m

Toutes les structures sont à vérifier par l'ingénieur stabilité suite aux essais de sol à réaliser.

DATE	IND.	MODIFICATIONS
25/04/2019	-	Plan de la demande initiale de permis d'urbanisme
05/11/2019	A	MOD ART 126/1 CoBAT: ajout gabarits et niveaux des voisins mitoyens, ajout amorce façades voisins, dessin en coupe du profil mitoyen de droite, marquage des éléments à régulariser soupiraux sous-sol.
11/12/2020	B	MOD ART 191 CoBAT: modification du rez-de-chaussée et du sous-sol suite à la Commission de Concertation du 13/10/2020
08/02/2021	C	MOD ART 191 CoBAT: remplacement des briques de verre soupiraux par des grilles, adaptation du séjour duplex rez de chaussée, cf. avis de Commission de Concertation du 13/10/2020
		D E F G H I J K L M N O P Q R S T U V W X Y Z

PROJET

TRANSFORMATION D'UN IMMEUBLE A APPARTEMENTS
19 Quai au Foin à 1000 Bruxelles
Cadastre: 12e Division, Section N, n°1354e2
Plans modifiés cf. art.191 CoBAT - référence permis PU F496/2019

MAITRE DE L'OUVRAGE

METROPOLITAN LIVING
Rue Capouillet n°50 Bte 28 à 1060 Saint-Gilles
Gsm: 0475 79 51 92
E-mail: office@everland.be

ARCHITECTES

AFB
ATELIER FERIER BUNIS
ARCHITECTURE

Codrin Alexandru BUNIS
177 Chaussée de La Hulpe b6 à 1170 Watermael-Boitsfort
Gsm: 0486 76 66 39
E-mail: abunis@AFBar.be

GEOMETRE

COORDINATION SECURITE-SANTE

STABILITE

TECHNIQUES SPECIALES

INTITULE

Situation projetée Plans

Numero: **2.1 C**
Date: **08.02.2021**
Echelle: **1/50**
Etude: **AB** Collaborateur **EB**

NOTE

Ce plan est la propriété de l'Architecte et ne peut être utilisé que pour l'exécution du présent dossier. Toute forme de reproduction ou de communication à des tiers est interdite sans autorisation écrite à recevoir de la part de l'Architecte. Ce document (original ou copie) doit lui être restitué sur simple demande. Ce plan est valable uniquement pour la technique concernée.

Dossier: **19_002_QAF_19**
ESQ AVP **PUR** SOU
EXE ASB

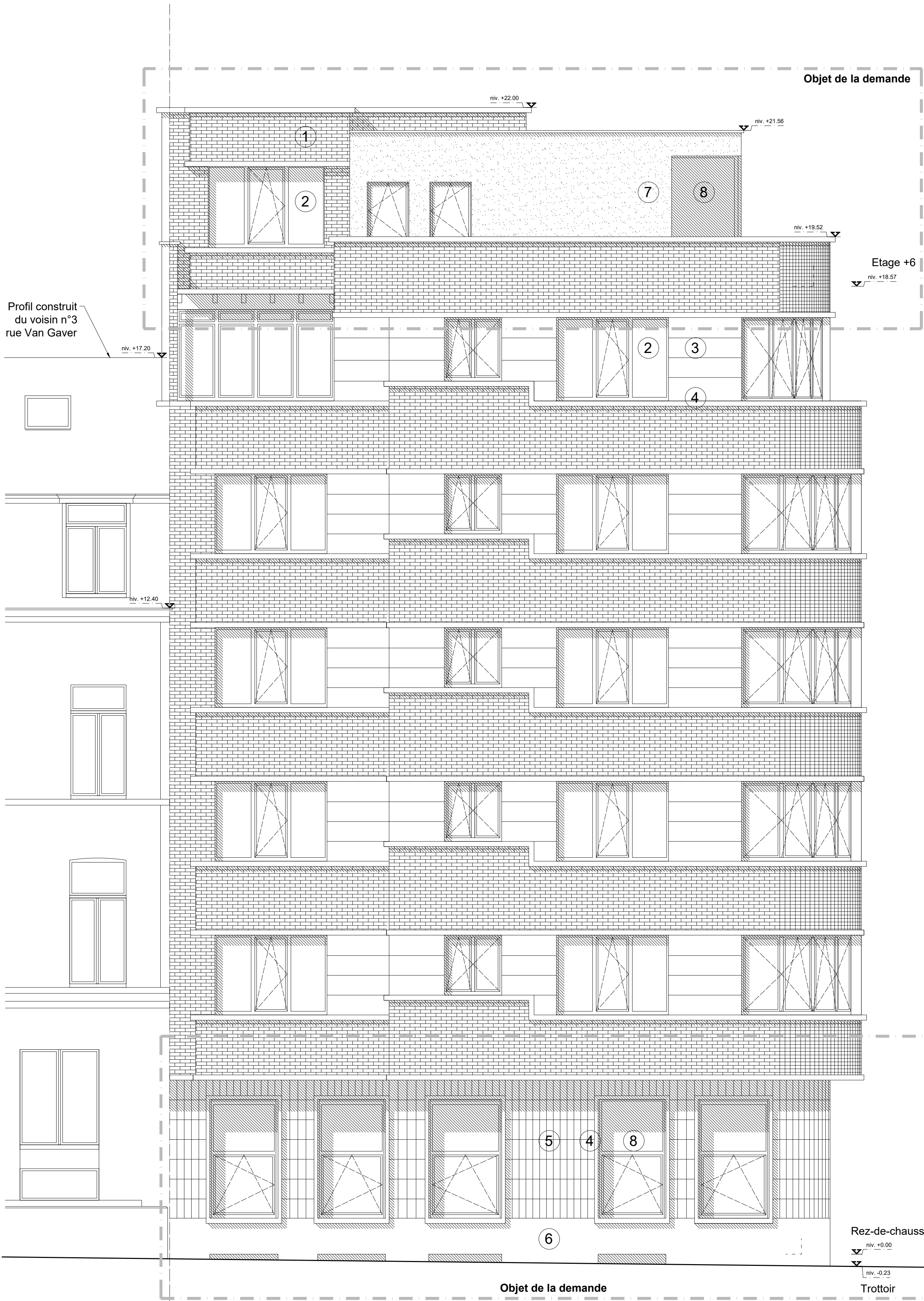

Elévation Rue Van Gaver - idem demande initiale



Elévation Quai au Foin modifiée art. 191

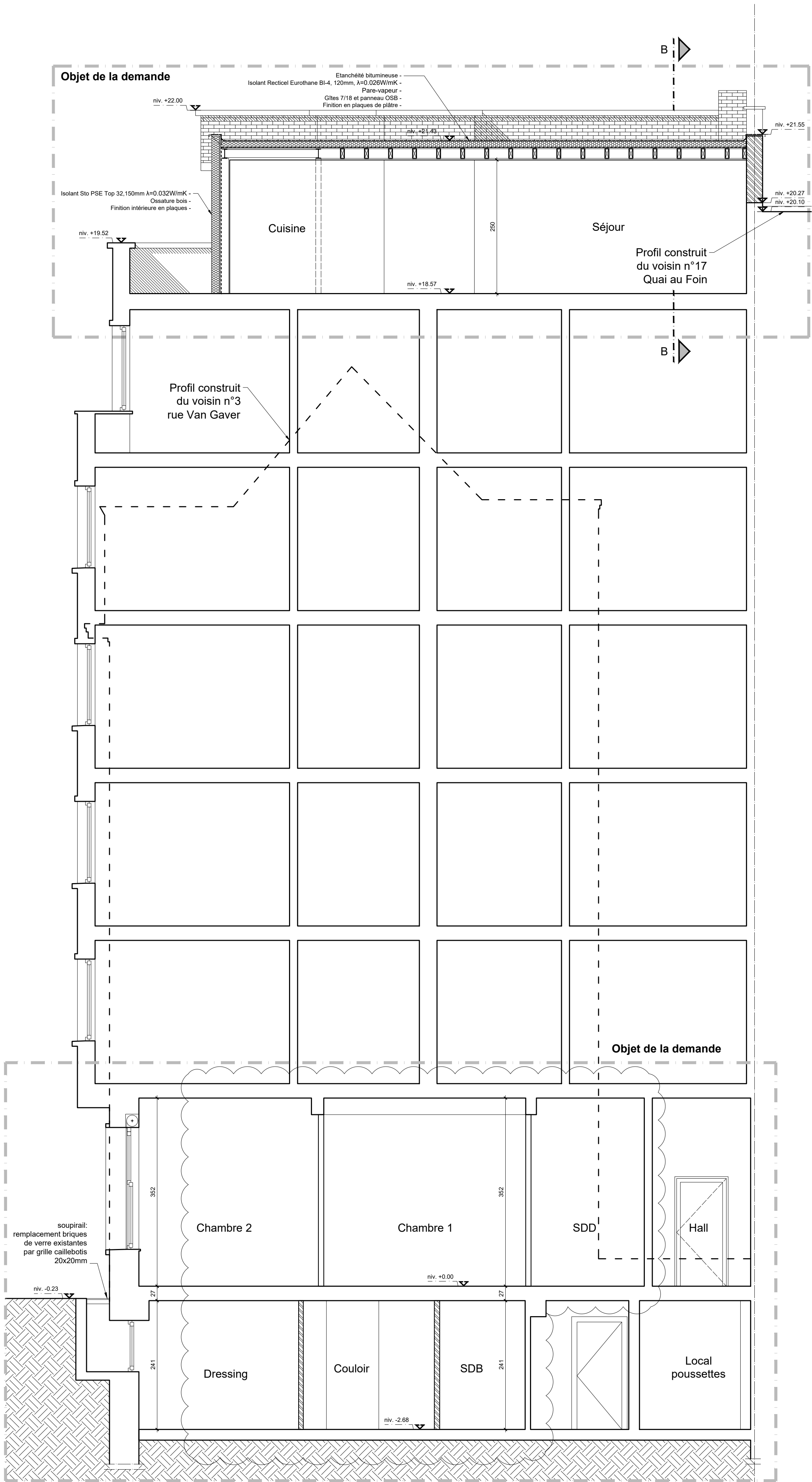

Coupe modifiée art. 191

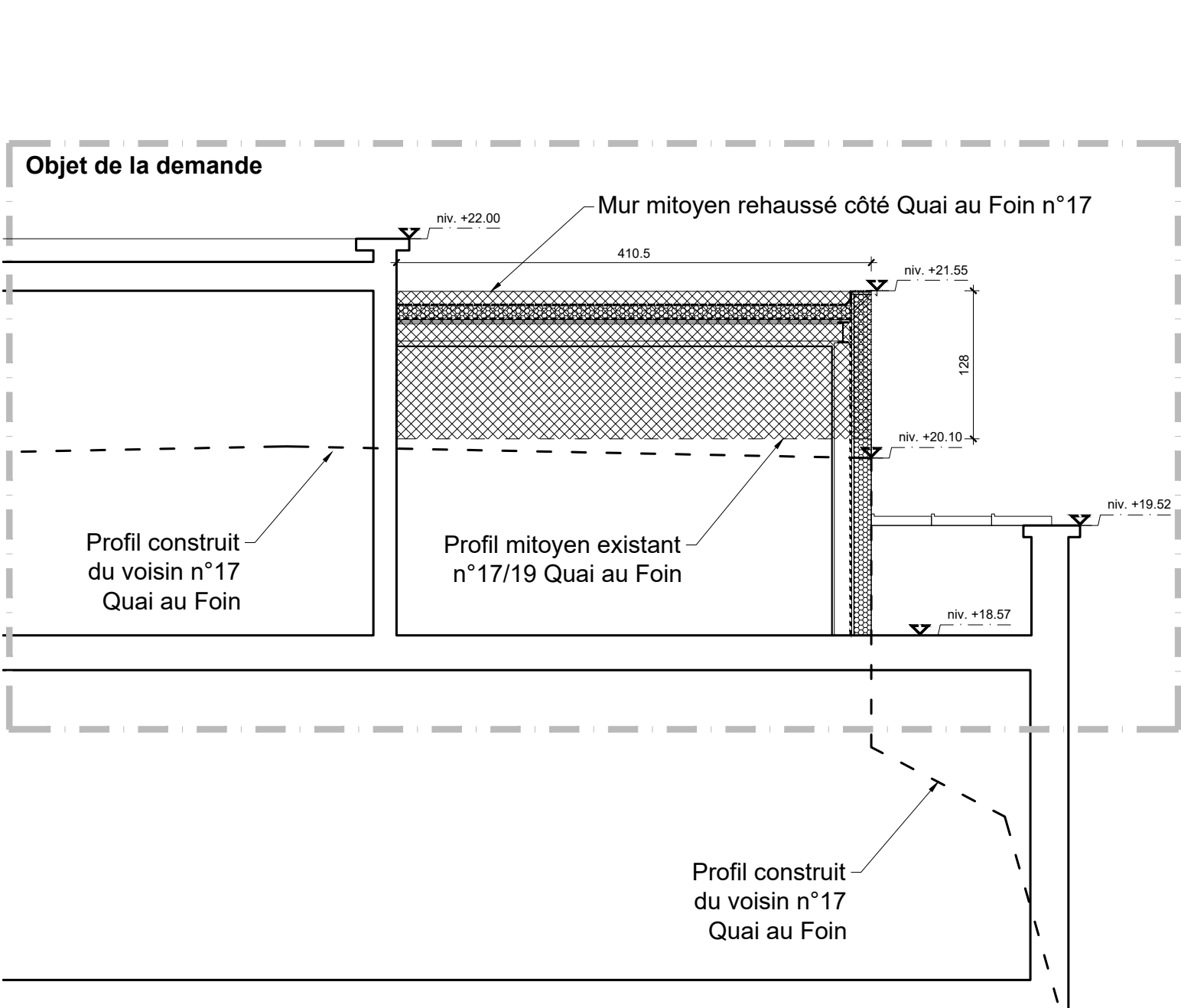

Coupe BB - Profil mitoyen QAF 17 - idem demande initiale

Légende des matériaux:

- ① Maçonnerie de teinte rouge
- ② Menuiserie en bois peint en blanc
- ③ Chromolite ton blanc
- ④ Pierre blanche
- ⑤ Pierre grise martelée
- ⑥ Soubassement en pierre bleue
- ⑦ Crêpi sur isolant de même teinte que le chromolite existant
- ⑧ Nouvelle menuiserie en bois peinte en blanc

0 0.5 1 2 m

DATE	IND.	MODIFICATIONS
25/04/2019	-	Plan de la demande initiale de permis d'urbanisme
05/11/2019	A	MOD ART 126/1 CoBAT: ajout gabarits et niveaux des voisins mitoyens, ajout amorce façades voisins, dessin en coupe du profil mitoyen de droite, marquage des éléments à régulariser sous-sol
11/12/2020	B	MOD ART 191 CoBAT: modification du rez-de-chaussée et du sous-sol suite à la Commission de Concertation du 13/10/2020
08/02/2021	C	MOD ART 191 CoBAT: remplacement des briques de verre sous-poutres par des grilles, adaptation du séjour duplex rez de chaussée, cf. avis de Commission de Concertation du 15/10/2020
D E F G H I J K L M N O P Q R S T U V W X Y Z		
PROJET		
TRANSFORMATION D'UN IMMEUBLE A APPARTEMENTS 19 Quai au Foin à 1000 Bruxelles Cadastre: 12e Division, Section N, n°1354e2 Plans modifiés cf. art.191 CoBAT - référence permis PU F496/2019		
MAÎTRE DE L'OUVRAGE		
METROPOLITAN LIVING Rue Capollet n°50 Bte 28 à 1050 Saint-Gilles Gsm: 0475 79 51 92 E-mail: office@everland.be		
ARCHITECTES		
Codrin Alexandru BUNIS 177 Chaussée de La Hulpe b6 à 1170 Watermaal-Boitsfort Gsm: 0486 76 68 39 E-mail: abunis@AFBar.be		
GÉOMÈTRE		
COORDINATION SÉCURITÉ-SANTÉ		
STABILITÉ		
TECHNIQUES SPÉCIALES		
INTITULE		
Situation projetée Coupe et élévations		Numero: 2.2 C Date: 08.02.2021 Echelle: 1/50 Etude: AB Collaborateur: EB
NOTE		
Ce plan est la propriété de l'Architecte et ne peut être utilisé que pour l'exécution du présent dossier. Toute forme de reproduction ou de communication à des tiers est interdite sans autorisation écrite à recevoir de la part de l'Architecte. Ce document (original ou copie) doit lui être restitué sur simple demande. Ce plan est valable uniquement pour la technique concernée.		
Dossier: 19_002_QAF_19		
ESQ	AVP	PUR
EXE	...	ASB