

# Stadsterras

## RESIDENTIE MIMIR A3 APPARTEMENT 54.7

4° VERDIEPING

Bruto oppervlakte: appartement 124 m<sup>2</sup>  
terras 12 m<sup>2</sup>

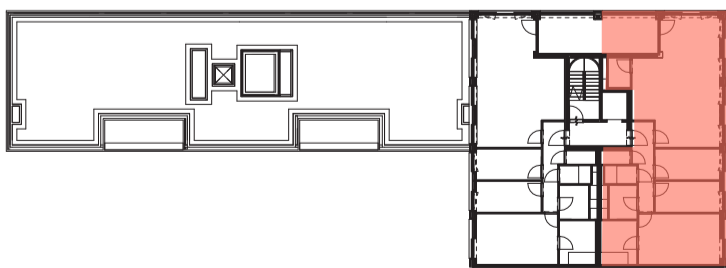
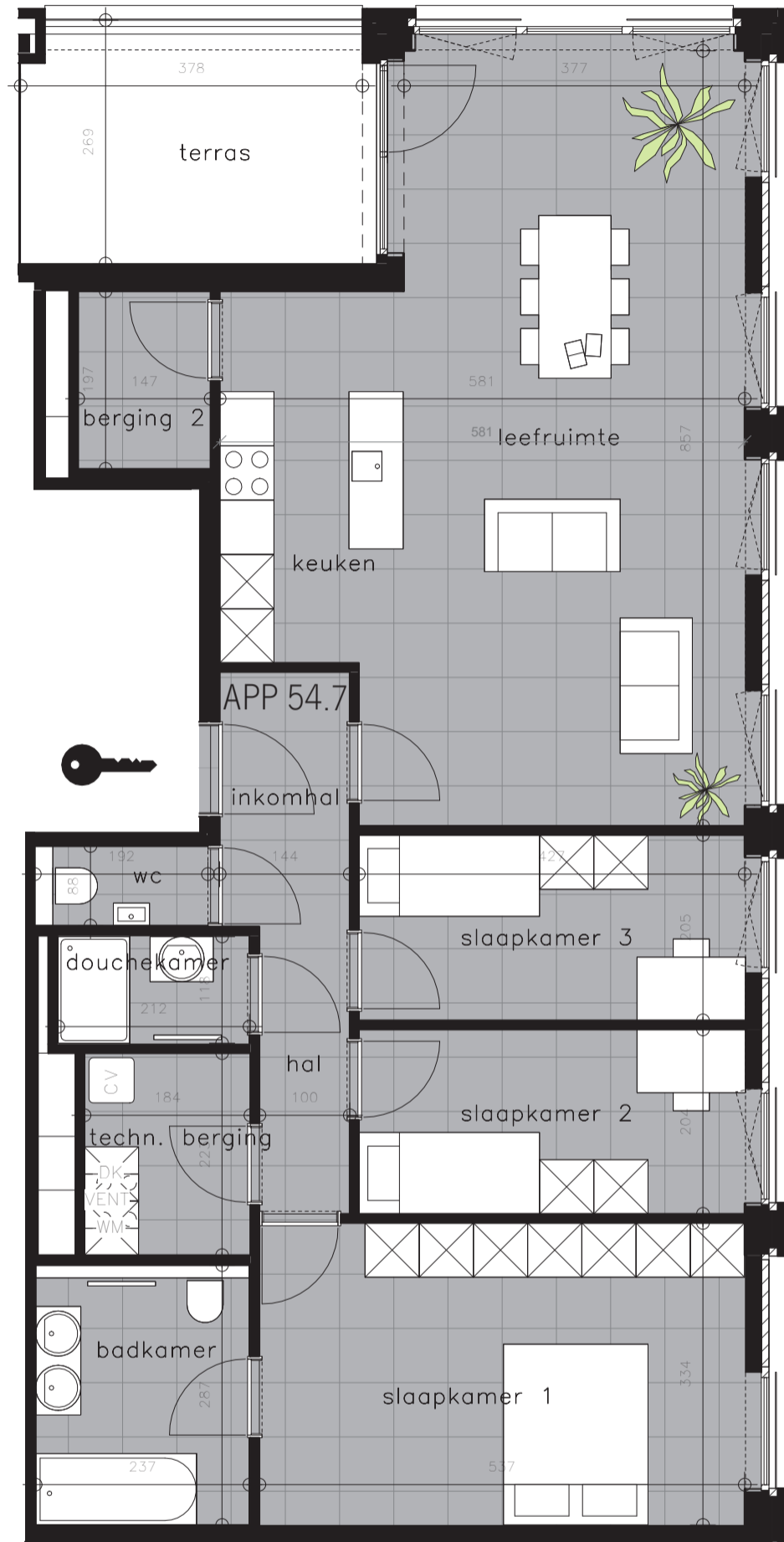

Grondplan



Gevel N-W

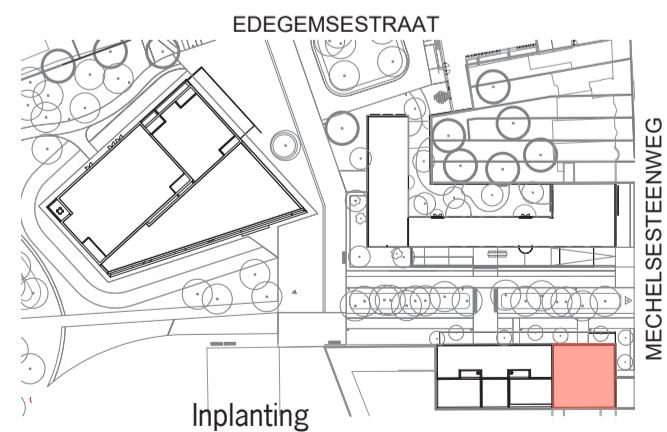

Inplanting

*'Alle maten op de tekening kunnen afwijken van de uiteindelijke uitvoeringsplannen. Brutooppervlaktes zijn indicatief.  
De meubels zijn niet voorzien, met uitzondering van keuken en badkamer.  
De keukeninrichting is onder voorbehoud van de uitvoeringsplannen en detailplan.'*



21/09/2022



**CIRIL**  
THE VALUE BUILDERS