

Stadsterras

RESIDENTIE MIMIR A3 APPARTEMENT 54.8

4° VERDIEPING

Bruto oppervlakte: appartement 120 m²
terras 12 m²

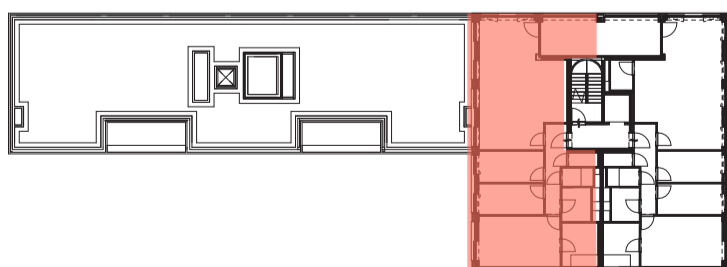
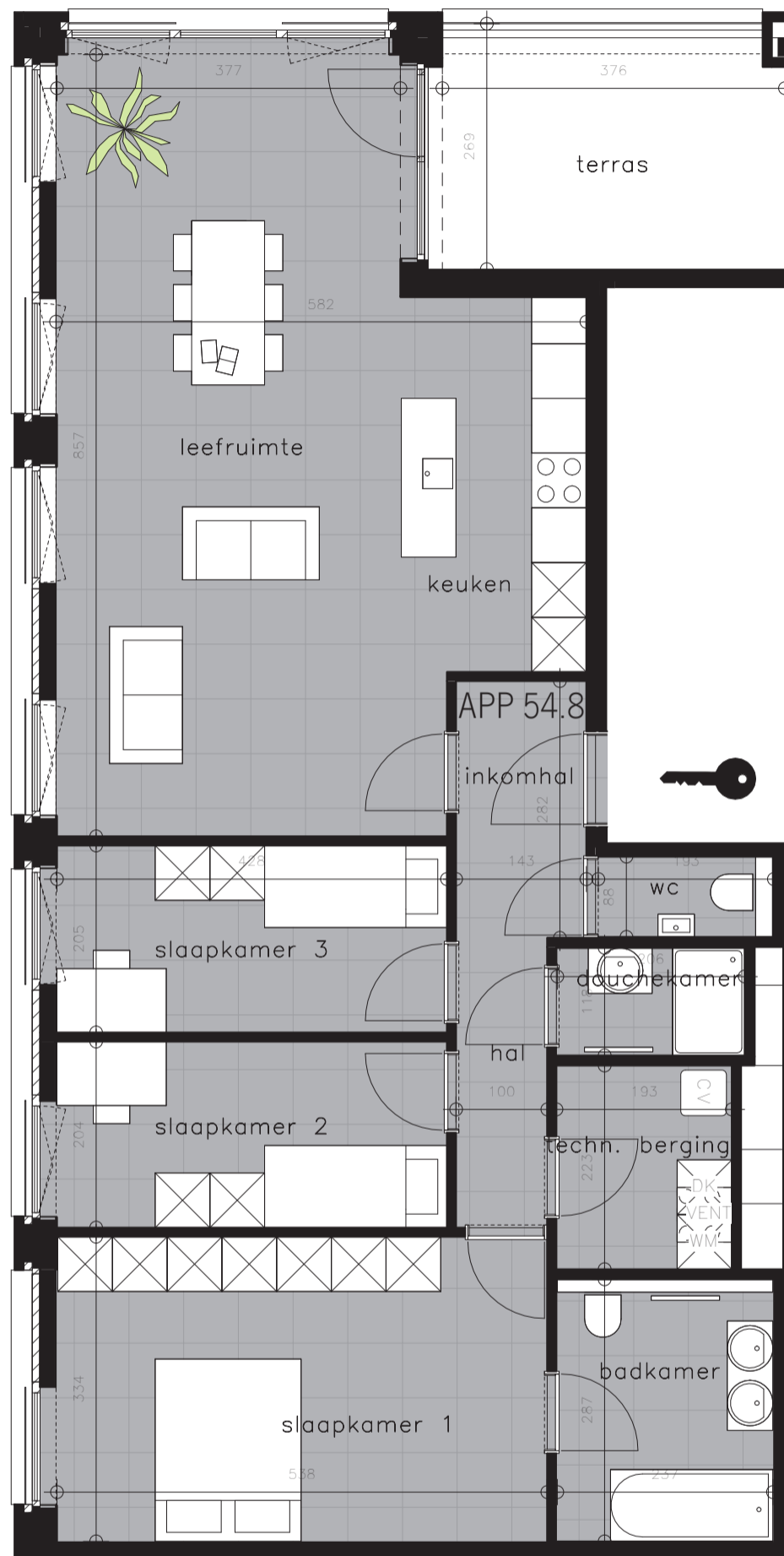

Grondplan



Gevel N-W

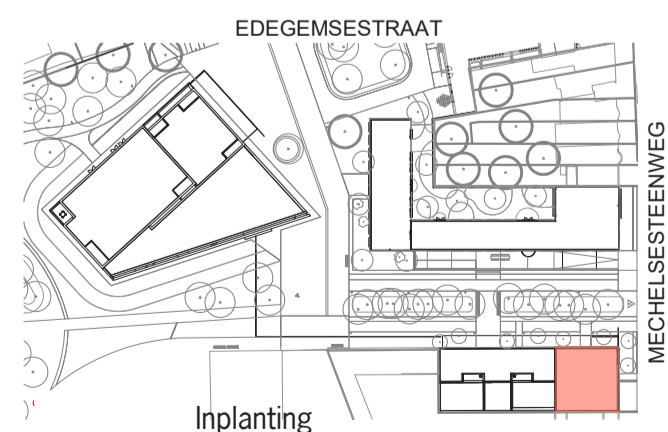

Inplanting

*'Alle maten op de tekening kunnen afwijken van de uiteindelijke uitvoeringsplannen. Brutooppervlaktes zijn indicatief.
De meubels zijn niet voorzien, met uitzondering van keuken en badkamer.
De keukeninrichting is onder voorbehoud van de uitvoeringsplannen en detailplan.'*



21/09/2022



CIRIL
THE VALUE BUILDERS